

BRÜHLer Rundschau

Verantwortlich für den amtlichen Teil, alle sonstigen Verlautbarungen und Mitteilungen Bürgermeister Dr. Ralf Göck o.V.i.A. Internet: <http://www.bruehl-baden.de>, E-Mail: buergemeisteramt@bruehl-baden.de, Fax 06202/200314.
Verantwortlich für den Anzeigenteil: Klaus Nussbaum, Opelstr. 29, 68789 St. Leon-Rot. Druck und Verlag: Nussbaum Medien St. Leon-Rot GmbH & Co. KG, Opelstraße 29, 68789 St. Leon-Rot, Internet: www.nussbaum-slr.de.
Anzeigenannahme: K. Nussbaum Vertriebs GmbH, Opelstr. 29, 68789 St. Leon-Rot, Tel. 06227 5449-0, Fax 06227 5449-1190, Internet: www.knvertrieb.de. Zuständig für die Zustellung: Fa. G.S. Vertriebs GmbH, Opelstraße 1, 68789 St. Leon-Rot, Tel. 06227/35828-30, E-Mail: info@gsvertrieb.net, Internet: www.gsvertrieb.net

www.bruehl-baden.de

Freitag, 7. Juni 2013

51. Jahrgang / Ausgabe 23

**Gewerbeverein
Brühl & Rohrhof**
in Zusammen-
arbeit mit der
Gemeinde Brühl



**Jetzt noch
Karten sichern!**

Jazzmatinee

im Garten der
Villa Meixner

„En Haufe Leit“ aus Darmstadt

Sonntag, 16. Juni 2013

11.00 Uhr bis 14.00 Uhr · Einlass: ab 10.30 Uhr



PARTNERSTÄDTE:

Ormesson



Weixdorf



Dourtenga



Amtliche Bekanntmachungen



Wegen Betriebsausflug geschlossen

Am Freitag, 14. Juni 2013 sind das Brühler Rathaus und die Bücherei wegen eines Betriebsausfluges geschlossen.

Einladung zur nächsten öffentlichen Sitzung des Ausschusses für Technik und Umwelt

Am Montag, den 10.06.2013, um 18:30 Uhr im Rathaus Brühl,
Großer Sitzungssaal

Tagesordnung

1. Einbau einer Dachgaube Baugrundstück: Flst.-Nr. 384/30, Schubertstr. 3
2. Einbau einer Dachloggia Baugrundstück: Flst.-Nr. 1643/49, Luftschiffing 14
3. Errichtung von zwei Balkonen Baugrundstück: Flst.-Nr. 383/12, Friedrichstraße 28
4. Neubau von fünf Doppelhauseinheiten Baugrundstück: Flst.-Nrn. 4968, 4969, 4970, 4971, Leibnitzstraße
5. Neue Sporthalle / Sportpark Süd – Energetisches Konzept
6. Informationen durch den Bürgermeister
7. Fragen und Anregungen der Mitglieder des Ausschusses
8. Fragen und Anregungen der Bürgerinnen und Bürger
gez. Dr. Ralf Göck
Bürgermeister

Exposé Bäumelweg

Alle, die sich noch für ein Grundstück oder eine Immobilie im Neubaugebiet „Bäumelweg“ interessieren, aber auch alle, die sich schon entschlossen haben finden jetzt ein Exposé mit vielfältigen Informationen zum Wohngebiet im Internet, alles abzurufen unter www.bruehl-baden.de -> Gemeinde, -> Informatives, -> Grundstücke, Immobilien, -> Neubaugebiet Bäumelweg.

Drahtlose Mikrofone und Mikrofonanlagen

Störung durch Neuvergabe der Frequenzen

Die Nutzung drahtloser Mikrofone und Mikrofonanlagen, deren Signal per Funk übertragen wird, ist durch die Bundesnetzagentur gesetzlich geregelt. Um einen möglichst störungsfreien Betrieb mit anderen Funkdiensten (Fernsehen/Radio/Mobilfunk etc.) gewährleisten zu können, hat der Gesetzgeber allen Diensten bestimmte Frequenzen zugeordnet. Durch die verstärkte Verbreitung des Digitalfernsehens DVB-T sind einige Frequenzbereiche durch den Wegfall der analogen Fernsehfrequenzen einige Frequenzbereiche frei geworden, die nun das Bundesministerium für Wirtschaft als „digitale Dividende“ für kabelloses Breitbandinternet vorsieht. Der Bundesrat hat beschlossen, die „digitale Dividende“ zu vergeben, d.h. der Frequenzbereich 790-862 MHz wurde im Mai 2010 an Mobilfunkunternehmen verkauft. Der Bereich 790-822 MHz und 833-862 MHz ist künftig für mobile Internetzugänge (drahtloses DSL) vorgesehen. Dafür wird derzeit an „LTE“ (Long Term Evolution), einer Nachfolgenergeneration des Mobilfunkstandards UMTS, gearbeitet. Bisher wurde die hierfür genutzte Frequenz u.a. auch von drahtlosen Mikrofonanlagen verwendet. Daher ist künftig der Betrieb von drahtlosen Mikrofonen in Regionen, in denen LTE aktiv ist, nur noch sehr eingeschränkt möglich. Es kann zu Störungen bis hin zum Ausfall der drahtlosen Mikrofonanlagen kommen. Auch in Brühl wurden in den letzten Wochen die ersten LTE-Anlagen angekündigt, so dass es auch hier zu Störungen etc. kommen kann. Allerdings bestehen Entschädigungsmöglichkeiten. Gegenstand der Entschädigung sind ggf. Funkgeräte, insbesondere drahtlose Mikrofone (Geräteinheit), wenn eine individuelle frequenzumstellungsbedingte Störungsbetroffenheit der Geräteinheit

an dem Nutzungs- bzw. Störungsstandort nachgewiesen wird und wenn die Geräteinheit nachweislich im Zeitraum vom 1. Januar 2006 bis zum 31. Dezember 2009 angeschafft worden ist. Nähere Informationen hierzu sind unter http://www.bafa.de/bafa/de/weitere_aufgaben/digitale_dividende/erhaeltlich.

Altersjubilare

08.06.	Herr Karl-Uwe Opitz, Karlsruher Str. 40	75 Jahre
09.06.	Frau Edith Maurer geb. Braner, Hardtstr. 11	81 Jahre
09.06.	Frau Rosemarie Viehweg geb. Teichert, Mannheimer Str. 76	75 Jahre
10.06.	Herr Karl Ehrhardt, Brühler Str. 17	76 Jahre
10.06.	Frau Edith Knieling geb. Wilhelm, Promenadeweg 20	87 Jahre
10.06.	Frau Ursula Mehler geb. Kluge, Karlsruher Str. 42	77 Jahre
10.06.	Herr Karl Gund, Rohrwiesen 2	77 Jahre
10.06.	Frau Hildegard Lüdtker geb. Busse, Mannheimer Landstr. 23	93 Jahre
11.06.	Frau Ingrid Rauchholz geb. Fellingner, Görngasse 9	76 Jahre
11.06.	Frau Else Bachmann geb. Voit, Mannheimer Landstr. 23	87 Jahre
11.06.	Frau Maria Starosta, Rheinauer Str. 19	78 Jahre
12.06.	Frau Rita Blüm geb. Schmitt, Brühler Str. 18	75 Jahre
12.06.	Frau Anneliese Seitz geb. Schwab, Beethovenstr. 10	93 Jahre
14.06.	Frau Nazife Hanbas geb. Bas, Frankfurter Str. 6	76 Jahre
14.06.	Herr Hans Hartmann, Schwetzingen Str. 46	86 Jahre
14.06.	Herr Ennio Giurco, Bäumelweg 7	77 Jahre
14.06.	Herr Edgar Higel, Brühler Str. 43	86 Jahre

Wir gratulieren recht herzlich!

Öffentliche Einrichtungen



Kindergarten St. Lioba Brühl

Waldtage - ein besonderes Erlebnis

Schon als feste Institution im Frühjahr und Herbst sind die Waldtage eine willkommene Abwechslung im Kindergartenalltag. Dort angekommen beobachteten wir zuerst wie die Wildschweine gefüttert wurden und anschließend stärkten wir uns selbst mit einem ausgiebigen Picknick im angrenzenden Pavillion. Danach erkundeten die Waldforscher bei recht kühlem, aber trockenem Wetter den Forst. Mit Lupe und Becherdose ausgestattet, streiften die Kinder durch den Wald, um nach allen möglichen Bewohnern und Pflanzen Ausschau zu halten. Alles was unbekannt war konnte in mitgebrachten Bestimmungsbüchern nachgeschaut werden. Mit all unseren Sinnen nahmen wir Geräusche und Gerüche im Wald wahr. Besonders hatte den Kindern das Indianerzelt gefallen, welches aus Ästen gebaut ist und seit unserem Besuch im Herbst schon einiges größer geworden ist. Auf dem Weg zum Rotwildgehege besuchten wir wie immer das Waldsofa, welches auch Jahr für Jahr

wächst. Die Zeit war viel zu schnell vorbei, als uns die Eltern am Waldspielplatz wieder abholten. Ein herzliches Dankeschön an alle Fahrer, die uns diesen erlebnisreichen Waldtag ermöglicht haben.

Kath. Kindergarten St. Bernhard



Waldwoche im Kindergarten St. Bernhard

Bereits zu einem festen Ereignis ist unsere Waldwoche mit den Kindern, die ab Sommer Vorschulkinder werden, geworden. Von Montag bis Freitag fand der Kindergartenvormittag im Oftersheimer Wald statt.

Gleich am Montag meinte es das Wetter nicht gut mit uns und bescherte uns einen Regentag. Aber gut ausgerüstet mit Regenhosen, Regenjacken und Gummistiefeln hatten die Kinder trotzdem viel Spaß beim Pfützenhüpfen und bei unserer Regenwanderung. Der Pavillion bot uns etwas Schutz, um dort gemeinsam zu frühstücken.

Am nächsten Tag sind wir dann zu unserem Waldsofa gegangen, wo wir unseren täglichen Morgenkreis begonnen haben. Zuerst begrüßte uns die Handpuppe – Schnecke Bertha – und die Kinder sangen das Lied: „Kriecht die Schnecke“. Auch lud die Schnecke die Kinder ein, mit ihr Spiele zum Riechen, Tasten, Hören und Sehen zu machen. Denn die Woche stand unter dem Thema: „Wir entdecken den Wald mit all unseren Sinnen“.

Viel Zeit hatten die Kinder während des Freispiels, um eigene Spielideen zu entwickeln. So hatten die Kindern gleich einen umgefallenen Baumstamm gefunden, der ihnen als Piratenschiff diente. Viele Käfern und Insekten gab es mit den Lupendosen zu

entdecken oder es wurde mit Ästen und Blättern ein Haus für Tiere gebaut.

Zum Ausklang der Waldwoche waren die Eltern in den Wald eingeladen worden, um ihnen mit einigen Spielen, einen Einblick in das Projekt zu geben.

Zur Erinnerung an die Waldwoche konnte jedes Elternteil mit seinem Kind eine Waldrassel basteln.

Viel zu schnell vergingen die schöne Tage im Wald und es hieß Abschied nehmen.

Abschließend möchten wir Erzieherinnen uns auf diesem Wege bei allen Eltern und Großeltern bedanken, die uns die Kinder täglich nach Oftersheim gefahren haben.



Bücherflohmarktwochen



**Verkauf von ausgesonderten Büchern,
Zeitschriften, CDRoms, CDs, DVDs.**

Ab Montag, den 17. Juni im Hallenbad-Foyer

Eine große Auswahl an ausrangierten Medien aus dem Kontingent der Gemeindebücherei sowie aus dem Privatbesitz wartet auf neue Besitzer jeweils zu den Öffnungszeiten der Gemeindebücherei.

Hier können noch richtige Schnäppchen zu Kleinstpreisen erworben werden.



Gemeindebücherei Brühl, Ormessonstr. 3

Tel.: 702983

FAX: 702984

E-Mail: buecherei@bruehl-baden.de

Internet:

www.gemeindebuecherei.bruehl-baden.de

und

Öffnungszeiten Gemeindebücherei Brühl

Mo, Mi, Fr.

10-12 u. 14-18 Uhr

Di + Do

geschlossen

www.metropol-card.net

Hochwasser-Impressionen

Brühl und Rohrhof blieben vom Hochwasser nicht verschont. Die Hochwasserdämme wurden rechtzeitig gesperrt, ebenso die Zufahrten zum Rhein. Leider gab es wieder uneinsichtige Fußgänger und Radfahrer, die die Absperrung umgangen bzw. umfahren und dadurch Rehe wieder zurück ins Wasser getrieben haben, berichteten Anwohner.



Die Freiwillige Feuerwehr Brühl stellte ihre hervorragende Leistungsfähigkeit unter Beweis und konnte auch gleich die neuen Fahrzeuge nutzen. Im Zusammenwirken mit Abteilungsleiter Christian Stohl und Matthias Sommer sowie dem Brühler Bauhof wurden die unterschiedlichsten Einsätze erfolgreich absolviert, dankte Bürgermeister Dr. Ralf Göck bei einem Vor-Ort-Termin allen Beteiligten. Im Wesentlichen errichteten Feuerwehr und Bauhof Absperrungen, die Feuerwehrleute retteten zahlreiche Tiere, mussten ausgelaufenes Öl binden, und eine besondere Sandsack-Sperre im Bereich der Gänsweid

errichten. Wenn Hochwasser-Anrainer am Weidweg Hilfe brauchten, wurde sie gewährt, soweit dies möglich war. Bei der Rettung von Pferden und Schafen kamen auch die benachbarten Feuerwehren aus Ketsch, Altlußheim und Eppelheim sowie die Tierrettung Vorderpfalz zur Hilfe. Für eine Schafherde, die vom Halter nicht rechtzeitig evakuiert wurde, kam leider jede Hilfe zu spät. Als Überland-



hilfe eilte dann die Brühler FFW zu den Kollegen nach Ketsch wegen einer Personenrettung. Vorher waren sie schon – unter anderem – in Dossenheim und Altlußheim im Einsatz gewesen.

Es ist deutlich geworden, wie wichtig die Errichtung des Hochwasserschutzdamms vor zehn Jahren war und wie nötig die Sanierung des Rheindamms in Rohrhof ist, wo die Arbeiten im Moment leider ruhen müssen.



Freibad Brühl

Am Schrankenbuckel 11, Tel. 71103



Hinweise für unsere Badegäste

Unsere Öffnungszeiten im Juni, Juli und August:

Täglich 9.00 Uhr bis 20.00 Uhr

Eine Kürzung der Öffnungszeiten bei schlechter Wetterlage behalten wir uns vor.

Der Schwimmverein Hellas veranstaltet sein internationales Schwimmfest am **08.06. und 09.06.2013** im Brühler Freibad.

Wir möchten Sie darauf hinweisen, dass das Schwimmerbecken und der Sprungbereich sowie die Rutsche am Samstag ab 12.00 Uhr und am Sonntag ganztägig gesperrt bleiben.

Das Nichtschwimmerbecken und das Planschbecken kann natürlich genutzt werden.

Zu diesem Schwimmfest ist die Bevölkerung, bei freiem Eintritt, herzlich eingeladen.

Wir bitten um Ihr Verständnis und Beachtung.

Wir freuen uns auf Ihren Besuch

Ihr Bäderteam

50 JAHRE FREIBAD BRÜHL

SAMSTAG 29. JUNI

SAMSTAG 29. JUNI

DIE FEIER ZUM JUBILÄUM

09:50 Uhr - 10:50 Uhr Freier Eintritt

10:50 Uhr Offizieller Teil
Ansprache/Ehrungen
Bürgermeister Dr. Ralf Göck

Spielmannszug
Freiwillige Feuerwehr

11:50 Uhr - 17:50 Uhr Pool Party H2O
Fun & Action
Bademodenverkauf
Clownerie Kinderanimation
Führungen zur Wassertechnik
Infostände:
DLRG Brühl
Tauchsportclub Neptun Brühl

ab 17:50 Uhr Mrs. Sporty Zumba
Rettenungsübung DLRG & DRK

18:50 Uhr - 21:50 Uhr Summer Open Air-Party mit der Band „Lazy Sundays“

www.freibad.bruehl-baden.de

Links und rechts am Rhein
BRÜHL

Hort Schillerschule



Zurück in die Steinzeit?

Wie gewohnt wurde im Pfingstferienprogramm den Kindern des Sonnenschein-Hortes ein hochinteressantes und abwechslungsreiches Programm angeboten. Diesmal lautete das Motto Steinzeit. Den Anfang machte ein kleiner Junge, der vor mehr als zwei Millionen Jahren eine Steinzeitgeschichte gemalt und diese von den Kindern wieder entdeckt wurde. Als alles entschlüsselt war brach das Steinzeitfieber aus und der Wissensdurst der Kinder schien unersättlich. Das Sonnenscheinteam hatte sich perfekt auf dieses Szenario vorbereitet. Das Angebot war riesig. Zuerst erkundeten wir die Stufen der Steinzeit auf einem Zeitstrahl. Wie war das Klima? Was gab es zu essen, welche Tiere gab es in der Steinzeit? Um sich einen kleinen Einblick zu verschaffen sind hier einige Attraktionen aufgezählt.

Mit Begeisterung wurden Höhlen gebaut und anschließend bewohnt, wobei ein steinzeitlicher Anstrich natürlich nicht fehlen durfte. An einem anderen Tag wurden auf Steinplatten wunderschöne Steinzeittiere gemalt, die als Andenken mit nach Hause genommen wurden. Außerdem wurden Wurfbälle und zaubernder Steinzeitschmuck gebastelt. Besonders begeistert waren die Kinder allerdings, als sie selbst mit Steinen Getreide zu Mehl zermahlen durften, um im Anschluss daran aus diesem selbst Brot herzustellen. Zu guter Letzt gab es noch eine riesige Steinzeitfete, bei dem ein Steinzeittanz getanzt und leckere Köstlichkeiten verspeist wurden. Und alle waren sich einig! Das war ein tolles Ferienprogramm, trotz des schlechten Wetters.

Andre Winterkorn



Ausstellung im Erdgeschoss des Rathauses

„Alles Inklusive“ Leben in unserer Region

bis 14. Juni 2013

Besuchen Sie bei uns im Erdgeschoss die Wanderausstellung „Alles Inklusive“ der Metropolregion Rhein-Neckar. Die Ausstellung zeigt die vielfältigen Facetten der Region. Weitere Informationen erhalten Sie unter folgendem Link:
<http://www.m-r-n.com/start/regionalplanung-entwicklung/gemeinschaftliche-regionalentwicklung/tourismusmarketing.html>

Stadt, Land, Heimat
Die Metropolregion Rhein-Neckar



Gemeinde Brühl
Rathaus
bis 14. Juni 2013

Öffnungszeiten:
Mo. - Fr. 8.30 - 12.00 Uhr,
Di., Do. 8.30 - 12.00 Uhr
und 15.00 - 17.30 Uhr



www.m-r-n.com/tourismus

ALLES INKLUSIVE!

Leben in unserer Region. Eine Ausstellung.

Metropolregion
Rhein-Neckar



Bereitschaftsdienste



Notrufe

Feuerwehr/Notarzt/Rettungsdienst	112
Polizei	110
Polizeiposten Brühl, Hauptstr. 1	71282
Polizei-Revier Mannheim-Neckarau Rheingoldplatz 4 (durchgehend)	0621/83397-0
Kreiskrankenhaus Schwetzingen, Bodelschwinghstr.	84-30
Giftnotrufzentrale Freiburg	0761/19240
Frauenhaus Heidelberg	06221/833088
Frauenhaus Mannheim	0621/744242
Hilfetelefon „Gewalt gegen Frauen“ 365 Tage, 24 h (kostenlos und anonym) www.hilfetelefon.de	0800/0116016
Telefonseelsorge	0800/1110111
Ärztlicher Akut-Dienst für Privatpatienten und Selbstzahler - PrivAD, 24h	01805/304 505

Störungsdienste

Strom

EnBW Regional AG

Regionalzentrum Nordbaden	
- Zentrale Ettlingen	07243/180-0
- Störungsmeldestelle (Strom)	0800/3629477
- Beratungsservice	
- Bezirkszentrum Schwetzingen	06202/2774-0
- Servicetelefon	0800/3629000

Gas, Wasser, Fernwärme

MVV Energie AG Mannheim

- Service-Hotline	0800/6882255
- Notfall-Hotline	0800/2901000

AVR

Abfallverwertungsgesellschaft des Rhein-Neckar-Kreises mbH

- Zentrale	07261/9310
- Störungen bei der Abfuhr	07261/931931

Ärztlicher Bereitschaftsdienst Schwetzingen:

**Notfallzentrale Schwetzingen und Umgebung
Schwetzingen, Markgrafenstr. 2-9, Tel. 19292**

Die ärztliche Notfallzentrale ist dienstbereit:

Werktage:

Montag, Dienstag und Donnerstag von 19.00 bis
am Folgetag 7.00 Uhr

Mittwoch von 13.00 bis Donnerstag 7.00 Uhr

Wochenende:

Freitag bis Montag von 19.00 bis 7.00 Uhr

(durchgehend geöffnet)

Feiertage:

Feiertag Vorabend von 19.00 bis Folgetag 7.00 Uhr

Zahnärztlicher Wochenenddienst:

Samstag, den 08.06.2013 und Sonntag, den 09.06.2013

von 10.00-12.00 Uhr:

**ZÄ Nicole Staff-Lang, Oftersheim, Mannheimer Straße 40,
Tel. 06202/54166**

Darüber hinaus ist der Dienst habende Zahnarzt nur in dringenden Fällen telefonisch erreichbar.

Der zahnärztliche Notdienstplan ist auch im Internet unter www.zahn-forum.de jederzeit abrufbar.

Apotheken-Notdienst:

Sa., 08.06.2013

Kurzpfalz-Apotheke, Oftersheim, Mannheimer Str. 60,
Tel. 06202-59480

So., 09.06.2013

St.-Martin-Apotheke, Schwetzingen, Carl-Theodor-Str. 21,
Tel. 06202-4860

Mo., 10.06.2013

Enderle-Apotheke, Ketsch, Schwetzingener Str. 47,
Tel. 06202-69420

Di., 11.06.2013

See-Apotheke, Ketsch, Seestr. 53,
Tel. 06202-65533

Mi., 12.06.2013

Schubert-Apotheke, Plankstadt, Schubertstr. 41,
Tel. 06202-923305

St.-Florian-Apotheke, Reilingen, Kirchenstr. 23,
Tel. 06205-5763

Do., 13.06.2013

Luchs-Apotheke, Altlußheim, Hauptstr. 101,
Tel. 06205-39500

Sonnen-Apotheke, Brühl, Messplatz 4,
Tel. 06202-71288

Fr., 14.06.2013

Dreikönig-Apotheke, Schwetzingen, Mannheimer Str. 1,
Tel. 06202-4700

Der Apothekennotdienst wechselt täglich um 8.30 Uhr.

Tierärztlicher Notdienst:

In dringenden Notfällen rufen Sie bitte Ihren Haustierarzt an.

Jugendhaus Brühl



Einladung zum Informationsabend „jungeautofahrer“ für Fahranfänger und Eltern

Was kostet heute durchschnittlich ein Führerschein? Was ist beim Fahren mit 17 Jahren zu beachten? Welche Vorschriften gelten für die begleitenden Personen? Was ist wichtig für den Versicherungsschutz? Welche Folgen können Verkehrsvergehen in der Probezeit nach sich ziehen? ...

Diese und viele weiteren Fragen werden Ihnen Experten aus dem Bereich Fahrschule, Versicherung, Polizei und Drogenberatung am Mittwoch, den 12.06.2013 um 19.30 Uhr im Ratssaal der Gemeinde Plankstadt kostenfrei beantworten.

Volkshochschule Bezirk Schwetzingen e.V.



Öffnungszeiten:

Montag, Dienstag und Donnerstag:

8.00-12.00 Uhr und 14.00-18.00 Uhr

Mittwoch und Freitag: 8.00-12.00 Uhr

Information und Anmeldung: Telefon 06202/20950

VHS-Kurse vom 24. bis 29. Juni

Smalltalk trainieren

Kontakte sicher und souverän aufbauen

Freundlich und offen auf Menschen zugehen, um aus einem vielversprechenden Beginn mehr werden zu lassen – viele Menschen möchten geschäftlich oder privat mit Fremden leichter ins Gespräch kommen. Sie wollen sich gegenseitig näher kennenlernen, eine sympathische Gesprächsatmosphäre aufbauen, Verbindungen knüpfen und Geschäfte anbahnen. Wir werden Strategien aufzeigen, mit denen Sie aus einem allgemeinen Thema heraus ein interessantes Gespräch beginnen können. Sie trainieren, ansprechend von Ihren Fähigkeiten und Leistungen zu erzählen. Menschen werden sich dadurch in Ihrer Gegenwart wohl fühlen, den Kontakt zu Ihnen suchen und ausbauen wollen.

Dienstag, 25.06., 18.30-21.30 Uhr in der VHS

Anmeldung bis 20. Juni

Word-Workshop 3

Inhaltsverzeichnisse, Fußnoten, Index und Co

Dieses Modul richtet sich an alle, die mit großen Dokumenten in Word kämpfen und die dazu Inhaltsverzeichnisse, Fußnoten- und Abbildungsverzeichnisse erstellen wollen oder gar müssen (z.B. in Diplomarbeiten). Ein Stichwortverzeichnis verleiht Ihrem Werk ein professionelles Aussehen!

2 x donnerstags, ab 27.06. 18.30-21.30 Uhr in der VHS,

Anmeldung bis 24. Juni

Photoshop CS4 – So schärfen Sie richtig

Kreativworkshop am Wochenende

Nur ein scharfes Bild ist ein gutes Bild – nach dieser Regel sortieren viele Fotografen und Bildagenturen ihre Aufnahmen. Doch eine leichte Unschärfe ist kein Drama, sie lässt sich meist korrigieren. In diesem Praxistraining wird Ihnen gezeigt, wie Sie den Schärfeneindruck nachträglich mit Photoshop verstärken, um Ihre Fotos für Web und Druck zu optimieren.

Folgende Themenbereiche werden angesprochen: Unschärfen maschieren, Nachschärfen für die Web-Ausgabe, gestochen scharf für den Druck, nachschärfen im LAB-Modus, scharfzeichnen ohne Pixelverluste, intensiver Look durch extreme Schärfe, rundum scharf per Focus-Stacking.

Teilnahmevoraussetzung: Grundkenntnisse in Adobe Photoshop

Freitag, 28.06., 18.30-21.30 Uhr und

Samstag, 29.06., 10-17 Uhr, Anmeldung bis 25. Juni

Mitteilungen anderer Behörden



— EnBW Sparkasse

Das Ehrenamt in Baden-Württemberg

ECHT GUT!

Jetzt bewerben!

Das Ehrenamt in Baden-Württemberg ist bunt und vielfältig.
 Das wollen wir würdigen! Die Landesregierung zeichnet mit dem Ehrenamtspreis
 ECHT GUT! herausragendes ehrenamtliches Engagement in
 7 plus 1 Kategorien aus. Dabei wird erstmalig der Sonderpreis Lebenswerk verliehen.
 Bewerben Sie sich ab sofort unter
www.echt-gut-bw.de
 Das Preisgeld beträgt bis zu 4.000 Euro. Anmeldeschluss ist der 31. Juli 2013.

Baden-Württemberg

Ehrhart-Schott-Schule

An der Ehrhart-Schott-Schule in Schwetzingen wird ab dem Schuljahr 2013/14 ein Meistervorbereitungskurs für Friseure angeboten. Es handelt sich dabei um die Vorbereitung auf Teil 1 (Friseur-Fachpraxis) und Teil 2 (Friseur-Fachtheorie) der Meisterprüfung für Friseure.

Voraussetzung zur Teilnahme ist die Gesellenprüfung im Friseurhandwerk.

Inhalte des Teil 1 Fachpraxis:

Meisterprüfungsprojekt mit Fachgespräch sowie Situationsaufgaben zu Facharbeiten

Inhalte des Teil 2 Fachtheorie:

Gestaltung und Technik: Kundenberatung, Frisur- und Make-up-Gestaltung, Haarkosmetische Maßnahmen, Haarschneidetechniken, Haarpflege, pflegende und dekorative Kosmetik der Haut, Haarersatz

Salonmanagement: Salonkonzept, Kalkulation, Personalführung, Qualitätsmanagement

Es gibt noch freie Plätze.

Info und Anmeldung

Ehrhart-Schott-Schule

Lessingstr. 18, 68723 Schwetzingen

Tel. 06202 946 300

Fax 06202 946 320

E-Mail info@esss.de

Internet www.esss.de

Bundesagentur für Arbeit

Anrufe bei der Arbeitsagentur ab jetzt gebührenfrei – neue Service-Rufnummern ab 1. Juni 2013

Die Bundesagentur für Arbeit (BA) führt zum 1. Juni neue gebührenfreie Service-Rufnummern ein. Bisher waren die Arbeitsagenturen und Familienkassen unter kostenpflichtigen Rufnummern mit der Vorwahl 0180 1 erreichbar. Künftig können Arbeitnehmer- und Arbeitgeberkunden aus allen deutschen Festnetz- und Handynetzen kostenlos anrufen.

Neue Rufnummern gibt es nicht nur für die Arbeitsagenturen. Auch die Familienkasse, die jeden Monat das Kindergeld für über 8,8 Millionen Berechtigte auszahlt, ist künftig gebührenfrei erreichbar.

Je nach Anliegen wählen die Kunden künftig folgende Rufnummern:

Arbeitnehmer/Arbeitsuchende	0800 4 5555 00
Arbeitgeber	0800 4 5555 20
Familienkasse: Information allgemein	0800 4 5555 30
Familienkasse: Zahlungstermine Kindergeld	0800 4 5555 33
Forderungseinzug/Kasse	0800 4 5555 10

Aus dem Ausland sind die genannten Nummern aus technischen Gründen leider nicht erreichbar. Kunden, die aus ausländischen Netzen anrufen, erreichen die Arbeitsagenturen unter 0911 1203 1010.

Der Anruf aus dem Ausland wird automatisch in die zuständigen regionalen Service Center weitergeleitet.

Landratsamt Rhein-Neckar-Kreis

Ausbildung beim Landratsamt:

Berufsinformationstag am 28. Juni in Neckargemünd

Das Landratsamt Rhein-Neckar-Kreis als einer der größten kommunalen Arbeitgeber der Region sucht für das Ausbildungsjahr 2014 wieder motivierte und zuverlässige Menschen für mehrere Ausbildungsplätze in Verwaltungs- und technischen Berufen.

Angeboten werden Ausbildungsplätze für Vermessungstechniker/innen, Straßenwärter/innen, Forstwirtschaftler/innen, Verwaltungsfachangestellte und Bachelor of Arts (Public Management).

Schüler, Eltern und Lehrer, die sich einen Überblick über das umfangreiche Ausbildungsangebot des Landratsamts verschaffen möchten, sind am Freitag, 28. Juni 2013, von 12:00 Uhr bis 17:00 Uhr herzlich nach Neckargemünd eingeladen. In der Kriegsmühle (ehem. Straßenmeisterei) gibt das Ausbildungsteam des Rhein-Neckar-Kreises umfangreiche Informationen zu den jeweiligen Ausbildungsberufen. Ab 12:30 Uhr stehen zudem wechselnde Vorführungen der Forstwirte (Begründung von Waldbeständen, Astung) und der Straßenwärter (Demonstration div. Maschinen) auf dem Programm.

Für Rückfragen stehen Thomas Böbel und Katrin Distelrath unter Tel. 06221/522-1211 und -1467 zur Verfügung.

Gruppen werden um eine kurze Anmeldung gebeten.

Weitere Informationen gibt es im Internet unter www.rhein-neckar-kreis.de (Rubrik Landratsamt > Ausbildung).

Metropolregion Rhein-Neckar

Regionaler Handwerkerparkausweis seit fünf Jahren erfolgreich: Bereits 10.000 Mal die Lizenz zum Parken vergeben

Auf ihn wollen viele Betriebe links und rechts des Rheins längst nicht mehr verzichten: den Handwerkerparkausweis der Metropolregion Rhein-Neckar. 2008 eingeführt, erleichtert er seither den Arbeitsalltag von Dachdeckern, Malern oder Tischlern, die an unterschiedlichen Orten in der Region im Einsatz sind. Denn zeit- und kostenintensive Behördengänge sind für Besitzer eines Handwerkerparkausweises – zumindest was das Einholen von kommunalen Sonderparkgenehmigungen anbelangt – überflüssig. Einmal bei der zuständigen Straßenverkehrsbehörde beantragt, gilt der Handwerkerparkausweis ab Ausstellungsdatum ein Jahr lang in allen 290 Städten und Gemeinden der Metropolregion Rhein-Neckar und darüber hinaus auch in der Technologieregion Karlsruhe. 10.000 Mal wurde der Handwerkerparkausweis inzwischen von den 90 Straßenverkehrsbehörden der Region ausgegeben. Ein weiterer Grund für diesen großen Erfolg: Mit einer Jahresgebühr von lediglich 150 Euro ist seine Anschaffung für viele Betriebe günstiger, als das mehrfache Einholen von Einzelgenehmigungen an den jeweiligen Einsatzorten. Inhaber eines Handwerkerparkausweises können ihre Fahrzeuge für die Dauer des Arbeitseinsatzes zum Beispiel im eingeschränk-

ten Halteverbot, auf Anwohnerparkplätzen oder gebührenfrei in Bereichen mit Parkscheinpflicht abstellen. Um einen möglichst flexiblen Einsatz für Betriebe zu ermöglichen, kann ein Handwerkerparkausweis für bis zu drei verschiedene Fahrzeuge erteilt werden, gilt allerdings immer nur für das jeweils genutzte Fahrzeug.

Antragsberechtigt sind Betriebe, die ihren Sitz in der Metropolregion Rhein-Neckar haben und Mitglied der jeweils zuständigen Handwerks- oder Industrie- und Handelskammer sind. Zudem muss der Betrieb eine gewerbliche Tätigkeit ausüben, für die ein Nutzfahrzeug (Service- oder Werkstattwagen) in unmittelbarer Nähe des Einsatzortes benötigt wird. Auskunft zum regionalen Handwerkerparkausweis gibt das Ordnungsamt der Gemeinde Brühl und die Metropolregion Rhein-Neckar GmbH (Fabian Ewert, Telefon: 0621/12987-35).

Kirchliche Nachrichten

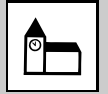

Katholische Kirchennachrichten

Hl. Schutzengel Brühl, St. Michael Brühl-Rohrhof
Pfarramt, Kirchenstr. 15, Telefon 76 31, FAX 78 09 40
www.kath-bruehl-ketsch.de, Mail: pfarramt.roesch@kath-bruehl-ketsch.de



08.06., Samstag, Vorabend vom 10. Sonntag im Jahreskreis

Fürbitten: Pfadfinder

10:00	St. Michael	1. Wortgottesdienst mit Pfarrer Sauer, den Erstkommunikanten 2014 und ihren Eltern
14:00	St. Sebastian	Trauung des Brautpaares Markus Römhild und Sabrina Flak mit Pfarrer Sauer
18:00	St. Sebastian	Hl. Messe mit Pfarrer Sauer

09.06., Sonntag, 10. Sonntag im Jahreskreis

1Könige 17,17-24 – Galater 1,11-19 – Lukas 7,11-17

10:00	St. Sebastian	Kindergottesdienst mit Gem. Ref. Gaa – de Mür
11:00	Hl. Schutzengel	Hl. Messe mit Pfarrer Sauer Familiengottesdienst für Menschen mit und ohne Behinderung, mitgestaltet vom Kinderchor u. Konfrontation, anschließend Begegnung und Gespräch

10.06., Montag

17:30	Hl. Schutzengel	Gebetsstunde der Frauengemeinschaft Brühl
-------	-----------------	---

11.06., Dienstag, Hl. Barnabas

18:00	St. Sebastian	Hl. Messe mit Pfarrer Sauer
-------	---------------	-----------------------------

12.06., Mittwoch

10:00	Pro Seniore	Hl. Messe mit Pfarrer Sauer
10:45	B+O Sen.Heim	Wortgottesdienst mit Pfarrerin Hundhausen-Hübsch

13.06., Donnerstag, Hl. Antonius von Padua

19:00	Hl. Schutzengel	Hl. Messe mit Pfarrer Sauer Gemeinschaftsmesse der kfd Brühl
-------	-----------------	---

14.06., Freitag

18:00	Hl. Schutzengel	Rosenkranz
18:30	Hl. Schutzengel	Hl. Messe mit Pfarrer Sauer

15.06., Samstag, Vorabend vom 11. Sonntag im Jahreskreis

Fürbitten: Kirchenchor

14:00	St. Sebastian	Trauung des Brautpaares Adalbert Klos und Anja Kolmar mit Pfarrer Sauer
17:00	St. Sebastian	Beichte mit Pfarrer Sauer
18:00	St. Sebastian	Hl. Messe mit Pfarrer Sauer

16.06., Sonntag, 11. Sonntag im Jahreskreis – Hungermarsch

2Samuel 12,7-10,23 – Galater 2,16.19-21 – Lukas 7,36-8,3

11:00	Hl. Schutzengel	Hl. Messe mit Pfarrer Sauer Familiengottesdienst – mitgestaltet von allen Kinder- u. Jugendchören
14:00	St. Michael	Hl. Messe mit Pfarrer Banach in polnischer Sprache

Das Pfarrbüro ist am Freitag, den 07.06.13 geschlossen.

**16. Juni 2013 – 30. Hungermarsch unserer Gemeinden
Solidarität – Freunden mit Freude helfen**

Seit 1983, Jahr für Jahr, sammeln Menschen aus unseren Gemeinden Spenden für die Projekte des Hungermarschs. Immer wieder mit innerer Überwindung, aber immer mit sehr viel Freude. Aus der Gewissheit, Gutes zu tun, und der Vorfreude, mit Gleichgesinnten ihre zugesagten 5 oder 10 Kilometer langen Strecken zu laufen oder 25 Kilometer zu radeln. In diesem Jahr durch die Rheinwiesen und den Auwald rund um Brühl.

Das Geld, das zusammenkommt, wird für Entwicklungsarbeit, für Hilfe zur Selbsthilfe eingesetzt. Es geht an Ärzte, Lehrer/innen oder auch Krankenschwestern, mit denen die Gemeinden und Gruppen seit Jahren freundschaftlich verbunden sind. Und Freunden hilft man mit Freude. Zum Beispiel den „Schwestern vom Kostbaren Blut“ in Tanzania

Ausbildung in der Region Morogoro

In dieser Provinz des riesigen ostafrikanischen Landes haben die Nonnen schon eine weithin anerkannte Mädchenschule mit Internat aufgebaut. Ihre Absolventinnen erreichen brillante Ergebnisse. Aber was nützt ihr Abschluss ohne Anschluss?

Deshalb beginnen sie eine Haushaltungsschule zu errichten. 14 Mädchen konnten sie schon aufnehmen. Manche von ihnen haben zweimal am Tag einen nicht ungefährlichen Fußweg von mehreren Stunden zu bewältigen. Auf die Dauer ist das zu belastend und zu gefährlich.

Das Internat muss also erweitert werden, halb gebaut werden. Zweites Anliegen: Bevor ein Kind in die Grundschule aufgenommen wird, muss es ein Jahr den Kindergarten besucht haben. Auch den wollen die Schwestern bauen.

Mit unser aller Hilfe.

Wollen Sie sich die Freude machen, Freunden zu helfen, kommen Sie bitte am 16. Juni zur evangelischen Kirche Brühl. Dort werden um 8 Uhr die 10-km-Marschierer und die Radler und um 8.45 Uhr die Kurzstreckler ausgesandt. Wollen Sie die Projekte fördern, ohne selbst mitzulaufen, überweisen Sie bitte Ihre Spende an die Kath. Pfarrgemeinde Oftersheim, Kennwort „Hungermarsch“, Sparkasse Heidelberg (Nr. 243.000.05, BLZ 672.500.20) oder Volksbank Kur- und Rheinpfalz (Nr. 800.007, BLZ 547.900.00).

„Jeder wird gebraucht - jede kann etwas gut“

**Familiengottesdienst
für Menschen mit und ohne Behinderung
am 9. Juni 2013, 11 00 Uhr, Hl. Schutzengel Brühl
Ausklang bei Gespräch und Begegnung**

Der Sachausschuss Caritas und Soziales der Seelsorgeeinheit Brühl-Ketsch lädt auch dieses Jahr wieder zu einem besonders gestalteten Familiengottesdienst ein. Menschen mit und ohne Behinderung sind angesprochen am Sonntag 9. Juni 2013 um 11.00 Uhr in der Brühler Schutzengelkirche



unter dem Motto „Jeder wird gebraucht – jede kann etwas gut“ miteinander unbehindert Gottesdienst zu feiern.

Musikalisch wirken die Ketscher Kirchenband „Konfrontation“ und der Brühler Kinderchor mit.

Anschließend sind alle noch zum Verweilen bei Begegnung und Gespräch eingeladen!

Die Verantwortlichen verstehen diesen Gottesdienst als kleinen Beitrag zur Inklusion, die gelingt, wenn jeder Mensch von der Gesellschaft akzeptiert wird. Genau so, wie er ist, weil Unterschiede normal sind. Inklusion bedeutet, dass aus dem Nebeneinander ein Miteinander wird und ein gemeinsamer Alltag selbstverständlich ist.

Herzliche Einladung!

Nach dem Gottesdienst findet auch ein Kuchenverkauf zugunsten der privaten Spendenaktion für die Ketscher Bürgerin Barbara Sünner statt, die an einer der Autoimmunerkrankung „Lupus“ leidet.

Begabte Hausfrauen

Endlich: BHs bei den Katholiken!

**Musik und Comedy am 15.6.13 im kath. Pfarrheim in Ketsch
Saalöffnung um 19:00 Uhr**

Konzertbeginn um 19:30 Uhr

Die Begabten Hausfrauen (BHs) aus Hockenheim kommen am 15. Juni nach Ketsch.

Die zwei „Begabten“, Sängerin Sabine Weyers und Pianistin Marina Nottbohm haben an diesem Abend ihre Verstärkung dabei: Neben Klaus Nottbohm (Gitarre) sind auch die beiden Ketscher Oliver Brinkmann (Bass) und Carsten Wagner (Schlagzeug) mit von der Partie.

Die Zuhörer können sich auf einen vergnüglichen Abend gefasst machen.

Die BHs lassen sich nicht auf eine Musikrichtung festlegen und so gibt es auch an diesem Abend unterschiedlichste Musik aus sage und schreibe sieben Jahrzehnten.

Es ist also alles angerichtet! Und es könnte tatsächlich ein wunderschöner Abend werden, wenn sich die beiden Damen nicht wieder in die Haare kriegen ...

Die katholische Pfarrgemeinde freut sich sehr auf diesen Abend – zumal die begabten Hausfrauen ihre Vorstellung unentgeltlich geben und der Erlös dieses Abends komplett in die Kasse der Pfarrgemeinde geht.

Ensemble „Entzücklika“

Ensemble Entzücklika	
	Deine Küsse verzaubern mich
Pierre Stutz	Mi. 12.06.2013 20:00 Uhr
	Ketsch Kath. Kirche St. Sebastian
	<small>Eintritt frei. Um freiwillige Spenden zur Deckung der Unkosten wird gebeten.</small>

Am Mittwoch, den 12. Juni um 20.00 findet in der katholischen Kirche St. Sebastian eine geistliche Lesung statt unter dem Titel „Deine Küsse verzaubern mich“, die musikalisch vom Ensemble „Entzücklika“ – in unserer Region bekannt durch ihre Abendsänge – umrahmt wird.

Sind Sexualität und christliche Spiritualität unvereinbare Gegensätze, die sich wie Feuer und Wasser ausschließen? Nein, meint der Schweizerische Theologe, geistliche Begleiter und spirituelle Autor Pierre Stutz in seinem neuen Buch „Deine Küsse verzaubern mich“ sondern es gilt die Sexualität als Geschenk Gottes verant-

wortungsvoll zu leben. Stutz wirbt in seiner Lesung für realistische Ansichten in der Partnerschaft und Liebe, ohne Verdrängungen und Hintertüren. Stutz preist die Schönheit des Erotischen, weist aber auch auf die Schattenseiten hin und die medialen Verzerrungen. Er motiviert an vielen Beispielen des Alltags, auf das Herz zu hören, dem anderen mit einem Lächeln zu begegnen. Er hält ein Plädoyer für eine erotische Spiritualität, die Lust und Leidenschaft in Zusammenhang mit der Liebe Gottes bringt, denn: Die Liebe Gottes kennt viele Melodien.

„Jede Liebesbeziehung ist ein großes Glück und eine lebenslange Herausforderung, in der sich Nähe und Distanz, Verbundenheit und Verschiedenheit, Lachen und Weinen, Lebenskraft und Zweifel einen weiten Entfaltungsraum suchen. In dieser Spannung, im Auf und Ab unseres Lebens spiegelt sich unsere tiefe Sehnsucht, auch in der Liebe zwischen zweier Menschen, Gottes schöpferische Zärtlichkeit zu erfahren“, so Pierre Stutz.

Pierre Stutz erzählt unterhaltsam und heiter. Ergänzt werden die Eindrücke durch musikalische Einlagen über das Hohe Lied der Liebe. Die Lieder des Liedermachers Alexander Bayer vom Ensemble „Entzücklika“ spinnen auf sinnliche Art die Gedanken von Pierre Stutz weiter.

Es gibt Gelegenheit an diesem Abend Bücher von Pierre Stutz zu erwerben, die er auch gerne signiert. Ebenso besteht die Möglichkeit aus dem Angebot der Gruppe „Entzücklika“ das Eine oder Andere zu erwerben.

Miteinander ins Gespräch – auch mit den Gästen des Abends – kommen, auch dazu gibt es Gelegenheit bei einem Gläschen Kirchenwein.

Der Eintritt ist frei, jedoch wird um eine freiwillige Spende zur Deckung der Kosten gebeten.

Ökumenische Nachrichten der evangelischen und katholischen Kirchengemeinden Brühl



Entlastungsangebot für pflegende Angehörige für Brühl und Ketsch: „Café Vergissmeinnicht“ noch freie Plätze!

Mit dem wöchentlichen Angebot, das **jeden Freitag, von 14:30 – 17:30 Uhr im Evangelischen Gemeindezentrum in der Hockenheimer Straße in Brühl**, stattfindet, möchte die Kirchliche Sozialstation Schwetzingen e.V. in Kooperation mit den evangelischen Kirchengemeinden und der Katholischen Seelsorgeeinheit Brühl-Ketsch pflegende Angehörige unterstützen.

Dieses Angebot dient als Begegnungsort für Menschen, die an einer demenziellen Erkrankung leiden. Den pflegenden Angehörigen soll dadurch freie Zeit zur persönlichen Verfügung geschaffen werden. Gemeinsames Kaffeetrinken, verschiedene Angebote, die auf die Bedürfnisse der Betroffenen zugeschnitten sind, runden die Nachmittage ab und schenken neue Lebensqualität.

Der Kostenbeitrag wird in der Regel von der Pflegekasse übernommen.

Evangelische Kirchengemeinde Brühl

Ev. Pfarramt Brühl, Kirchenstr. 1, Telefon 71232, Fax Nr. 780421
Ev. Pfarramt Rohrhof, Hockenheimer Str. 3, Telefon 72618, Fax Nr. 71690
Ev. Gemeindezentrum, Hockenheimer Str. 3, Telefon 9479619
www.evkirche-bruehl-baden.de



Samstag, 08.06.2013

11:00 Uhr Nachbarschaftshilfe: Mitwirkung am Kinderflohmarkt von Fr. Pamela Betzold zugunsten der NBH vor der Schillerschule, Ormessonstraße

Sonntag, 09.06.2013

10:00 Uhr Gottesdienst im Gemeindezentrum (Hundhausen, Kirchenchor)

Montag, 10.06.2013

19:30 Uhr Kirchenchorprobe im Gemeindezentrum

Dienstag, 11.06.2013

10:30 Uhr Krabbelgruppe im Gemeindezentrum (bei schönem Wetter, Treffpunkt Steffi-Graf-Park)
17:00 Uhr Jungschar „Arche Noah“ 4- bis 7-Jährige in den Jugendräumen des Gemeindezentrums

17:00 Uhr Jungschar „Arche Noah“, 10- bis 12-Jährige, in den Jugendräumen des Gemeindezentrums
19:30 Uhr Jugendkreis JBK (Lifehouse) in den Jugendräumen des Gemeindezentrums
19:30 Uhr Öffentliche Sitzung des Kirchengemeinderates im Gemeindezentrum

Mittwoch, 12.06.2013

10:00 Uhr Ökum. Gottesdienst in der Seniorenresidenz Pro Seniore (Sauer)
10:45 Uhr Ökum. Gottesdienst im Seniorenzentrum B & O (Hundhausen)
14:00 Uhr Altentreff im Gemeindezentrum
19:00 Uhr Wochenandacht in der Kirche (Schlupp)
20:00 Uhr InTakt (Chor) im Gemeindezentrum

Donnerstag, 13.06.2013

19:30 Uhr Konfirmandenanmeldung im Gemeindezentrum

Freitag, 14.06.2013

16:00 Uhr „Die Kirchenmäuse“ für 4-bis 6-Jährige in den Jugendräumen des KiGa Heiligenhag
17:00 Uhr Jungschar für 7- bis 12-Jährige in den Jugendräumen des Kindergarten Heiligenhag
19:00 Uhr Treffpunkt Ev. Jugend für Jugendliche bis 14 Jahre in den Jugendräumen des KiGa Heiligenhag

Samstag 16.06.2013.

17:00 Uhr Taufgottesdienst in der Kirche (Maier)

Sonntag, 17.06.2013

08:00 Uhr Aussendung (Ökum.) zum Hungermarsch in der Kirche (Maier)
08:45 Uhr Aussendung (Ökum.) zum Hungermarsch in der Kirche (Maier)
11:00 Uhr Ökum. Gottesdienst zum Hungermarsch in der kath. Schutzengelkirche Brühl

Bekanntmachung

Einleitung des Wahlverfahrens:

Aufforderung zur Einreichung von Wahlvorschlägen Liebe Gemeindeglieder,

in der Evangelischen Landeskirche in Baden leiten die Kirchengemeinderäte zusammen mit der Gemeindepfarrerin bzw. dem Gemeindepfarrer die Gemeinde.

Die 6-jährige Amtszeit der Ende 2007 gewählten Kirchengemeinderäte läuft Ende des Jahres 2013 ab. Daher werden zum 1. Dezember dieses Jahres die Kirchengemeinderäte neu gewählt. Wir bitten Sie herzlich, bei diesen Wahlen mitzuwirken!

Die Wahl findet auf dem Wege der Briefwahl statt. Gewählt werden kann ab Erhalt der Wahlunterlagen entweder durch Abgabe der Wahlzettel im Ev. Pfarramt Brühl, Kirchenstr. 1, oder durch Übersendung per Post an die Ev. Kirchengemeinde Brühl, Kirchenstr. 1, bis Samstag, 30. November 2013 (Eingangdatum) oder mittels der Wahlboxen, welche bei den Gottesdiensten bis zum 1. Dezember 2013 aufgestellt sind.

Das Wählerverzeichnis wird in der Zeit vom 30. September 2013 bis 7. Oktober 2013 zur Einsichtnahme aufgelegt. Diese Frist wird zu gegebener Zeit nochmals bekanntgegeben.

Zum Wahlbezirk gehören die beiden Seelsorgebezirke Brühl und Rohrhof.

Aufgrund der Zahl der Gemeindeglieder nach dem Stand vom 1. Januar 2013 sind in unserem Wahlbezirk nach dem Leitungs- und Wahlgesetz 12 Kirchengemeinderäte zu wählen.

Der Kirchengemeinderat hat jedoch am 22.1.2013 gemäß § 7 Abs. 4 Leitungs- und Wahlgesetz (LWG) beschlossen, dass die Zahl der zu wählenden Kirchengemeinderäte um 4 erhöht wird, so dass insgesamt 16 Kirchengemeinderäte durch die Gemeinde zu wählen sind.

Die wahlberechtigten Gemeindeglieder werden gebeten, Wahlvorschläge für die Wahl der Kirchengemeinderäte einzureichen.

Vordrucke für die Wahlvorschläge sind beim Pfarramt erhältlich bzw. liegen im Gemeindezentrum und in der Kirche aus. Die Wahlvorschläge sind bis spätestens 16. September 2013 im Ev. Pfarramt Brühl, Kirchenstr.1, einzureichen.

Ein Wahlvorschlag muss von mindestens zehn wahlberechtigten Gemeindegliedern (§ 66 Abs. 1 LWG) unterzeichnet sein. Auf

einem Wahlvorschlag können jeweils bis zu drei Personen vorgeschlagen werden.

Nach dem Leitungs- und Wahlgesetz kann als Kandidierende/r vorgeschlagen werden, wer

1. wahlberechtigt ist (§§ 3, 4 Abs. 1 Nr. 1 LWG),
2. spätestens am Tag der Wahl das 18. Lebensjahr vollendet hat (und geschäftsfähig ist) (§ 4 Abs. 1 Nr. 2 LWG), und
3. bereit ist, sich regelmäßig am gottesdienstlichen Leben der Gemeinde zu beteiligen, verantwortlich in der Gemeinde mitzuarbeiten und die kirchlichen Ordnungen anzuerkennen (§ 4 Abs. 1 Nr. 3 LWG).

Die Grundordnung und das Leitungs- und Wahlgesetz der Evangelischen Landeskirche in Baden können beim Pfarramt während der allgemeinen Sprechzeiten eingesehen werden.

Mit Ihrer Teilnahme an der Wahl tragen Sie wesentlich dazu bei, die Arbeit in unserer Kirchengemeinde verantwortlich mitzugestalten.

Dafür danken wir Ihnen schon jetzt herzlich!

Rüdiger Schmitt

Vorsitzender des Gemeindevwahlausschusses Brühl, 07.06.2013

Öffentliche Sitzung des Kirchengemeinderates

Zur öffentlichen Sitzung des Kirchengemeinderates laden wir insbesondere diejenigen ganz herzlich ein, die sich für eine Kandidatur bei den Kirchengemeinderatswahlen am 1. Advent interessieren. Die Sitzung am 11.6.2013 beginnt um 19.30 Uhr im Gemeindezentrum. Anschließend besteht die Möglichkeit zu lockerem Austausch mit den amtierenden Kirchenältesten.

Großer Andrang in der Kreativwerkstatt

Seit zwei Monaten bereichert die Kreativwerkstatt das Programm des Evangelischen Gemeindezentrums. Unter Anleitung von Claudia Sessler und Kerstin Westerholz gestalten Kinder im Vorschul- und Grundschulalter allwöchentlich Kreatives. Bei abwechslungsreichem Programm können die Kinder ihre Fertigkeiten unter Beweis stellen. Bislang wurde gesägt, geschliffen und lackiert sowie mit Leder, Draht, Perlen und Federn gewerkelt. Die Kinder sind mit Geschick und Feuereifer bei der Sache und konnten schon Ostergeschenke, Bilderhalter und indianische Traumfänger mit nach Hause nehmen. Auch bei der Herstellung von Pralinen samt Schachteln waren der Kreativität keine Grenzen gesetzt. Der Spaß kommt hierbei selbstverständlich nicht zu kurz. Insbesondere vor Vater- und Muttertag war der Andrang so groß, dass mehrere Kurse angeboten werden mussten, damit alle Papas und Mamas rechtzeitig ein selbst gestaltetes Präsent ihrer Liebsten in den Händen halten konnten. Nach den Pfingstferien findet die nächste Kreativwerkstatt statt. Der Termin wird rechtzeitig vorher bekanntgegeben.

	<p>Nachbarschaftshilfe Einrichtung der ev. und kath. Kirchengemeinden Brühl Tel.: 78 02 21 Einsatzleitungsteam: Anselm/Bachert/Kieber-Weiblen</p>	
---	---	---

Landeskirchliche Gemeinschaft Brühl

Kontakt: www.lkg-bruehl.de

Sonntag, 09. Juni

18.30 Uhr Gottesdienst
Predigt: Fam. Pani
Thema: Mission in Indien
Ev. Gemeindezentrum

Dienstag, 11. Juni

19.30 Uhr Lifehouse
Ev. Gemeindezentrum Jugendraum

Sonntag, 16. Juni

18.30 Uhr Gottesdienst
Predigt: Otto Lang
Thema: Life-App – Vertrauen
Ev. Gemeindezentrum

Parteien



Sozialdemokratische Partei Deutschlands Ortsverein Brühl-Rohrhof

SPD

www.bruehl-baden.de/SPD

Kreismitgliederversammlung der SPD Rhein-Neckar

Wie auf dem letzten Kreisparteitag beschlossen, werden alle Mitglieder der SPD Rhein-Neckar zur Kreismitgliederversammlung eingeladen.

Am Samstag, 8. Juni 2013, ab 14.00 Uhr in der Kulturhalle, in Dielheim in der Pestalozzi-Str. 11 sollen mit diesem Format alle Mitglieder der SPD Rhein-Neckar direkt und unmittelbar beteiligt werden. Mit dabei Peter Friedrich, dem Minister für Bundesrat, Europa und internationale Angelegenheiten des Landes Baden-Württemberg und Mitglied im SPD-Parteivorstand, der nicht nur zu zwei Jahren Grün-Rot eine Zwischenbilanz geben kann, sondern dabei auch die Bundes- und Europapolitik in den Blick nehmen wird.

Die SPD bittet speziell die Kreisdelegierten an dieser Veranstaltung teilzunehmen.

Zur Überprüfung der Stimmberechtigung bittet die SPD Rhein-Neckar das Parteibuch bzw. die SPD-Card mitzubringen.

Für den Ortsverein

Hans Zelt

Freie Wähler

Brühl-Rohrhof e.V.

www.fw-bruehl-rohrhof.de

Einladung zum Infotreff

Zum Infotreff laden die Freien Wähler am Donnerstag 13. Juni ins Kaminzimmer des FV Brühl (Sportpavillion am Schrankenbuckel) ein. Alle Bürger können zu Themen der Gemeindepolitik ihre Meinung, Anfragen und Vorschläge einbringen.

Interessierte Bürger sind herzlich eingeladen.

Beginn 19.30 Uhr.



**Grüne Liste
Brühl**
www.grueneliste-bruehl.de

Altpapiersammlung der Grünen Liste Brühl, Samstag, 15. Juni 2013

10-13 Uhr, hinterer Messplatz ... **für den sozialen Zweck und zur Schonung der Wälder.** Diesmal ist die Klasse 8a der MDRS-Realschule an der Sammlung beteiligt. Sie verwendet den Erlös für ihr WVR-Projekt, das mit der Unterstützung unserer Partnergemeinde Dourtenga verbunden ist.

Der „Grüne“ Stammtisch der GLB

Mitglieder und Gemeinderäte der GLB informieren und diskutieren mit interessierten Bürgern zu kommunalpolitischen Themen. Thema ist u.a. der Hochwasserschutz in Brühl.

Bürger aus Brühl und Rohrhof sind gerne willkommen.

Bei schönem Wetter sind wir im Biergarten.

Wo? Gaststätte TV-Clubhaus, Wiesenplatz 2

Wann? Donnerstag, 13. Juni 2013, 20.00 Uhr

Kulturelles



Neue Ausstellung in der Villa Meixner

Vasile Botnaru & Hans Zimmermann

14. Juni bis 14. Juli 2013



Vasile Botnaru, Jahrgang 1957, Journalist, lebt und arbeitet in Chisinau der Hauptstadt des kleinen Landes. Als ehemaliger Sowjetbürger arbeitete er als Fotoreporter, der meistens über „Ländliches und den Zoo“ berichteten durfte. Nach dem Fall des Eisernen Vorhangs startete seine Karriere bei der ersten unabhängigen Presseagentur, die er zusammen mit einigen Kollegen 1992 gründete. Er organisierte u.a. den PRO TV Chisinau Fernsehsender, hielt Kurse, um unabhängige Journalisten zu ermutigen ebenso wie Vorlesungen an der Staatlichen wie auch der Freien Universität Moldawiens. Er ist der Einzige, den die Politiker in der Republik Moldau fürchten.

In diesem Jahr wird Vasile Butnaru, dem heutigen Chef von Radio Freies Europa aus Chisinau, ein kulturelles Podium in Deutschland geboten. Dem Journalisten, den die Mächtigen fürchten und ein bildender Künstler, der die Liebe zu seinem Land in Aquarellen visualisiert, wird eine Ausstellung in Brühl gewidmet. Nach Künstlern aus der Ukraine und Polen ist mit Botnaru ein weiterer Vertreter aus dem Osten Europas in die Jugendstil-Kulturvilla geladen, der seine Idee von geistiger Freiheit in Verbindung mit positiver Werbung für sein Heimatland transportiert.

Hans Zimmermann wird zu den Malerarbeiten von Vasile Botnaru seine Skulpturen ausstellen. Zum vierten Mal kommt dieser Künstler nach Brühl in die Villa Meixner, passend zum 25jährigen Jubiläum. 1969 absolvierte er ein Studium der Kunst- und Werkerziehung. Im Verlauf seines Lebens arbeitete er an verschiedenen Hochschulen als Dozent und Lehrbeauftragter. Neben Einzelausstellungen beteiligte er sich auch an verschiedenen Gruppenausstellungen.



Ausstellungseröffnung:
Freitag, 14. Juni 2013, 19.00 Uhr

Begrüßung
Dr. Ralf Göck
Bürgermeister

Einführung:
Dieter Topp,
Präsident KulturForum Europa

Musikalische Umrahmung:
Jugendmusikschule Brühl

Ausstellungsdauer
14. Juni bis 14. Juli 2013

Öffnungszeiten:
Sa. 15.00 – 17.30 Uhr
So. und Feiertag 14.00 – 17.30 Uhr
und nach Vereinbarung

Informationen:
Lothar Ertl, Tel. 06202/2003-23

Villa Meixner • Schwetzinger Str. 24 • 68782 Brühl

Die Bevölkerung von Brühl und Rohrhof ist herzlich eingeladen.

Parkmöglichkeiten auf dem nahegelegenen Messplatz

OPEN-AIR

USA



Mexikanische Nacht mit den „Los Mariachis del Mariachi“ und der Folklore-Tanzgruppe

„Danzas Mexicanas“

Samstag, 13. Juli, ab 19.00 Uhr im Garten der Villa Meixner

Die Musikgruppe „Los Mariachis del Mariachi“ besteht ausschließlich aus professionellen, in Mexiko geborenen und lebenden Vollblut-Musikern. Die Kapelle setzt sich traditionell aus 6 Musikern – 2 Trompeten-, 2 Viölin-, 1 Guitarron- sowie 1 Vihuelaspieler – zusammen. Darunter befinden sich auch mehrere Sänger, die sich in Chor- und Sologesang abwechseln.

Mariachi-Musik ist Straßenmusik mit einem schier grenzenlosen Repertoire. Neben schwermütigen, fast traurigen Weisen wie „Las Golondrinas“ werden die Besucher auch mit vielen, vor Temperament überschäumenden Melodien, wie das weltbekannte „La Cucaracha“ begeistert. Aber nicht nur akustisch, sondern auch optisch wird den Besuchern was geboten. Die Gruppe „Danzas Mexicanas“ setzt sich aus den besten Tänzern und Choreographen Mexikos zusammen. Sie spiegelt die farbenvolle und lebendige Kultur Mexikos auf höchstem, künstlerischem Niveau wider.



Natürlich hat der Kulturfreundeskreis wie immer die zum Thema passenden kulinarischen Köstlichkeiten und passenden Cocktails vorbereitet.

Eintritt: 17,- bis 23,-€, 6er, bzw. 8er Tische

Vereine



Jahrgang 1940

Der Halbtagesausflug findet wie geplant, am 11.06.2013, in das Deutsches Verpackungsmuseum in Heidelberg, statt. Nach dem Museumsbesuch gemütliches Beisammensein im „Goldenen Löwen“ in Eppelheim. Unsere Schulkameradin Christa, geb. Segi, die derzeit aus Amerika zu Besuch ist, freut sich schon auf das Treffen. Nachmeldungen sind noch möglich.

GB



Frauen Selbsthilfe nach Krebs

Gruppe Brühl-Schwetzingen

trifft sich am Montag, 10.06.13 um 15 Uhr zum Gesprächskreis im neuen Gruppenraum in Brühl, beim Hallenbad.

Kontakt: Gardy Cerff, Tel. 139955 u.

Margit Beiersmann, Tel. 75974

Deutsches Rotes Kreuz

Ortsverein Brühl



Tolle Ergebnisse bei Blutspendeaktionen

Gleich zwei Blutspendeaktionen fanden innerhalb 2 Wochen in Brühl statt. Bei der letzten großen Aktion in der Sporthalle der Schillerschule kamen 260 Spendewillige ins Haus. 241 durften

ihren Lebenssaft spenden, nachdem sie vorher ärztlich untersucht worden waren.

Zur ersten Blutspendeaktion in den Räumen des DRK-Ortsvereins in der Mannheimer Landstraße 13 kamen 72 Personen. Sieben Spndewillige durften nicht zur Ader gelassen werden, da zum Beispiel erhöhte Entzündungswerte im Blut festgestellt wurden. Somit konnten 65 Blutkonserven an die Blutspendezentrale Mannheim abgegeben werden. Ein Ergebnis, auf das man in Brühl stolz sein kann. Der erste Blutspender bei den nun jeden 1. Montag im Monat stattfindenden Blutspendeaktionen im DRK-Ortsverein war Kevin Solert. Er war, wie auch die anderen Spender, vom neuen Terminort begeistert. Persönlicher, überschaubarer und schneller waren die positiven Kritiken. Und auch die Verköstigung wurde gelobt. So zog die erste Vorsitzende Dagmar Fritz ein durchweg positives Fazit: „Wenn wir unsere Abläufe noch etwas optimieren, wird es für unsere Blutspenderinnen und Blutspender noch besser werden“.

WW



Gewerbeverein
Brühl & Rohrhof



Jazzmatinee im Garten der Villa Meixner
Nur noch wenige Karten!



„En Haufe Leit“ – auf der Bühne und davor: Der Garten swingt ...
(Foto: B. Hauck)

Eine der beliebtesten Veranstaltungen des Gewerbevereins Brühl und Rohrhof steht unmittelbar bevor: die Jazzmatinee. In Zusammenarbeit mit der Gemeinde Brühl präsentiert der Gewerbeverein schon seit vielen Jahren jeden Sommer im Garten der Villa Meixner ein Fest für Ohren und Gaumen.

In diesem Jahr werden erneut „En Haufe Leit“ aus Darmstadt den Garten der Villa Meixner – und das Publikum – zum Swingen bringen. Die Musiker, letztes Jahr erstmals Akteure der Jazzmatinee in Brühl, sind „alte Hasen“, fand sich doch die Urbesetzung der Band schon vor 38 Jahren zusammen. Der Name darf ruhig wörtlich genommen werden, schließlich werden neun Musiker auf der Bühne stehen, die die ganze Bandbreite des Jazz von New Orleans bis zu karibischen Rhythmen „drauffhaben“. Dabei wollen sie vor allem unterhalten, mit eher elitärem Jazz, der mitunter wenig Rücksicht auf die Zuhörer nimmt, haben sie nichts im Sinn. Die Vollblutmusiker präsentieren „Jazzmusigg“, wie sie sie nennen, in allen Facetten und mit Begeisterung, die schnell aufs Publikum übergeht. Dies zeigte sich schon im vergangenen Jahr und wird am 16. Juni ganz bestimmt wieder zu erleben sein.

Die Jazzmatinee wäre allerdings unvollständig, gäbe es neben den musikalischen nicht auch kulinarische Genüsse. So soll das vor drei Jahren mit großem Erfolg eingeführte Weißwurstfrühstück auf vielfachen Wunsch beibehalten werden: Neben den seit jeher bewährten Steaks und Bratwürsten wird es also auch wieder die leckeren Weißwürste von Gewerbevereins-Mitglied Jürgen Gießel geben, die er eigens für diesen Anlass kreierte, dazu selbstverständlich Brezeln und Weißbier. Und auch in diesem Jahr wird wieder die neue Computerkasse zum Einsatz kommen, die nun schon mehrfach erprobt wurde und eine merkliche Beschleunigung des Bon-Systems verspricht. Eine weitere Neuerung hat sich im vergangenen Jahr bewährt und wird beibehalten: Die Jazzmatinee wird – aus Rücksicht auf die sonntäglichen Gottesdienste – wieder um 11.00 Uhr beginnen (Einlass ab 10.30 Uhr).

Gründe genug also, den Terminkalender zu zücken:

Jazzmatinee im Garten der Villa Meixner am Sonntag, den 16.6.2013, 11.00 bis 14.00 Uhr.

Eintritt: EUR 5,00, im Vorverkauf: EUR 4,00

Vorverkauf bei Allianz Zoepke, Rohrhof-Apotheke und Sparkasse Heidelberg.

bh

Kath. Junge Gemeinde
Brühl/Rohrhof



KJG- Sommerlager

Das diesjährige Sommerlager führt uns von Samstag, 10. August, bis Samstag, 24. August, in ein Ferienhaus in Wernersreuth. Neben einer Lagerfeuerstelle, einer Turnhalle mit Tischtennisplatte, gehört ebenso ein Sportplatz zum Haus.

Dazu haben wir wieder ein motiviertes Leitungsteam an Bord, welches ein buntes Programm mit Spannung, Spiel und Spaß garantiert.

Teilnehmen können alle Kinder und Jugendlichen zwischen 9 – 15 Jahren.

Für das leibliche Wohl sorgt unsere erfahrene Lagerköchin Doris Siebert, die uns zwei Wochen lang verköstigen wird.

Anmeldungen gibts unter:

www.kjg-bruehl-rohrhof.de, www.facebook.com/KjGBruehlRohrhof oder im Pfarrbüro.

Katholisches Altenwerk Brühl

Senioren starteten zur großen Hafenerundfahrt nach Mannheim

Für den Maiausflug hatte sich das Team des Kath. Altenwerks etwas Besonderes ausgesucht. Trotz schlechter Wettervorhersage, Regen und niedrigen Temperaturen, startete ein vollbesetzter Bus mit lauter fröhlichen Senioren Richtung Mannheim bis zur Schiffsanlegestelle bei der Kurpfalzbrücke zu einer zweieinviertelstündigen großen Hafenerundfahrt. Mit kurzen Begrüßungsworten im Bus von Teamsprecherin Maria Becker wurde die Gruppe schon bald danach auf dem Schiff „Die Kurpfalz“ von Herrn Schneider herzlich empfangen. Auf dem vollbesetzten Oberdeck war es angenehm warm und Kaffee und Kuchen fanden reißenden Absatz. Trotz Regens hatte man gute Sicht und man konnte gespannt den ausführlichen und interessanten Informationen des Schiffsführers Herrn Schneider zuhören. So erklärte er, dass der Rhein die verkehrsreichste europäische Wasserstraße ist und an seinen Ufern bedeutende Seen und Binnenhäfen liegen, so auch die Häfen von Mannheim und Ludwigshafen. Mit über 70 Kilometern Hafenufer und 16 Millionen Tonnen Schiffsgüterumschlag bilden sie den zweitgrößten Binnenhafen Europas. Das Museumsschiff, der Mühlauhafen, der größte Containerhafen Deutschlands, große Containerschiffe, die Kurt-Schuhmacher-Brücke mit 850 Tonnen schweren Halteseilen, die große Schokoladenfabrik, die BASF, die SCA, die Vereinigten Glaswerke und vieles mehr war zu sehen. Die Senioren kamen aus dem Staunen nicht mehr heraus und waren fasziniert von der Größe und der Vielseitigkeit. Alle waren begeistert, dass man die Möglichkeit hatte dies alles von der Wasserseite aus zu bestaunen. So war diese interessante Hafenerundfahrt ein einmalig tolles Erlebnis. Kurz bevor alle vom Schiff gingen, kam dann doch noch die Sonne heraus und trockenen Fußes gelangten alle zum Bus, um beim nächsten Ziel, die Besenwirtschaft Schell in Reilingen, bei einer Vesperpause diesen Nachmittag zu beschließen. Hier konnten sich alle in geselliger Runde stärken und diesen lehrreichen, informativen und unterhaltsamen Ausflug ausklingen lassen. Viel Lob und Anerkennung bekam das Altenwerkteam von den Senioren, dass man ihnen die Möglichkeit bietet so einen tollen Ausflug zu machen, bei welchem auch teils Gehbehinderte dabei sein können und sie waren mit der Organisation voll zufrieden. So konnten alle vergnügt und gut gelaunt den Heimweg antreten.

M.B.

Gesangverein Konkordia
1859 Brühl e.V.



Gelungener Ausflug trotz widriger Wetterverhältnisse – Sängerkunft der „Konkordia“ führte in den Wallgau und das Wendelfelder Land

„Wochenend und Sonnenschein ...“, schön wär's gewesen. 38 „Konkordianer“ starteten bei schönen, sonnigem Wetter zur fünf-tägigen Sängerkunft die sie nach Krün in die Nähe von Garmisch und Mittenwald führte, wo man für die nächsten Tage in einem

Landgasthof Quartier bezog. Ständiger Begleiter in den Folgetagen war Regen und auf der Zugspitze gar Schneeschauern.

München war das Ziel des zweiten Tages der Fahrt. Zunächst konnten alle auf eigene Faust die eine oder andere Sehenswürdigkeit der Stadt erkunden oder über den Viktualienmarkt bummeln. Ob des Dauerregens zogen es aber die meisten Brühler vor ein warmes Plätzchen im Hofbräuhaus oder in der Augustiner-Bierhalle zu finden. Nach einem kurzweiligen Stopp in der Schwabinger Szenekeiße „Pilsdoktor“ stand der eigentliche Höhepunkt des Tages mit der Besichtigung der Allianz-Arena auf dem Programm. Bei der Führung durch diesen imposanten „Fußball-Tempel“ bekam man die baulichen und technischen Raffineszen eindrucksvoll dieser Sportstätte vermittelt. Räumlichkeiten wie Kabinen, Wellness-Bereiche, Presserräume, etc. standen den Besuchern offen. Mit vielen Eindrücken „beladen“ ging es zurück nach Krün, wo man den Abend in gemütlicher Runde ausklingen ließ.

Am dritten Tag steuerten die „Konkordianer“ zunächst Wallgau, den Heimatort der „Biathlon-Königin“ Magdalena Neuner an. Nach einem Liedvortrag in der dortigen Kirche ging es nach Mittenwald zur Besichtigung des Geigenbauermuseums. Beeindruckend waren die Abhandlungen über die Geschichte dieses Handwerks und die ausgestellten Exponate der unterschiedlichen Instrumente.

Am Abend stand Geselligkeit mit Musik und Gesang auf dem Programm. Sänger Hans-Peter Nenninger begeisterte die Ausflügler und die Hausgäste mit stimmungsvollen Stücken auf seinem Akkordeon und animierte die Brühler immer wieder zum Mitsingen. Franz Zorn brillierte mit seinen gekonnt vorgetragenen humoristischen Liedern, der ein oder andere „Konkordianer“ legte eine „kesse Sohle“ aufs Parkett.

Sonnenschein verwöhnte die Ausflügler am vierten Tag der Fahrt – wenn auch nur für einige Stunden. Der Eibsee wurde angesteuert, von dort ging es mit der Zahnradbahn auf die Zugspitze. Gruppenfoto und Gesang in der Sonne, einige Blicke auf die umliegenden Berge, das war's auch schon. Schneetreiben setzte ein. Auf der Rückfahrt nach Krün schauten die Brühler noch an der Olympiaschanze in Garmisch vorbei.

Jede Reise neigt sich mal dem Ende zu. Die Heimfahrt führte die Ausflügler zunächst an die Wieskirche, wo die Sänger in dem beeindruckenden Gotteshaus einige Lieder vortrugen. Weiter ging es nach Ulm zur Stadtbesichtigung per historischer Straßenbahn, hervorragend informiert von einer charmanten, schwäbischen Führerin.

Letzter Stopp der Fahrt war Malsch, wo die Ausflügler zur letzten Stärkung beim „Bärtigen Winzer“ einkehrten. Vorstand Wirtz bedankte sich bei allen, die ihren Beitrag zu dieser schönen, stimmungsvollen, geselligen Fahrt geleistet hatten, den Organisatoren Heinz Riese und Hermann Herzhauser, Vize-Dirigent Wolfgang Reiser, Hans-Peter Nenninger, Franz Zorn und schlussendlich allen Teilnehmern der Fahrt für das harmonische Miteinander.



Gaumenfreuden und Gesang – „Konkordia“-Sänger laden zum Grillfest ein

Am Sonntag, 16. Juni veranstalten die Sänger des Gesangsvereins Konkordia 1859 Brühl ab 11 Uhr ihr traditionelles Grillfest an der Grillhütte am Weidweg. Geboten werden köstliche Grillspezialitäten, ein reichlich bestücktes Salatbuffet und selbst gebackene

Kuchen. Wer einige kurzweilige, stimmungsvolle Stunden verbringen möchte, ist herzlich eingeladen bei den Sängern vorbeizuschauen. Als Gäste werden die Sangesfreunde vom Sängerbund Liederkranz Oftersheim erwartet. Die Sänger freuen sich auf zahlreiche Gäste.



Frausingskreis Brühl

Bunter Abend in der Festhalle

Eine Jubiläumsfeier der anderen Art präsentiert der Frausingskreis Brühl. Anlässlich der 25-jährigen Dirigententätigkeit von Maria Löhlein-Mader. Neben dem Frauenchor, wird auch der „Kleine Männer Chor“ SKG aus Bonsweiher zu hören sein, der ebenfalls unter ihrer Leitung steht. Mit dabei sind „Evas Schwestern“. Elena Spitzner, Christine Laqua und Anne Malsam garantieren weitere musikalische Höhepunkte. Außerdem ist die eine oder andere Überraschung geplant.

Wann? Sonntag 9. Juni

Wo? Festhalle Brühl

Beginn: 18 Uhr Saalöffnung 17.30 Uhr

Eintritt: Erw. 10 € Kinder bis 14 Jahre frei

Kartenvorverkauf Bücherinsel Brühl sowie bei allen Sängern

Country Club Brühl Buffalo's

Howdy Buffalo's

Aufgrund der Hochwasserlage ist es zum Zeitpunkt der Abgabe der Info an die Rundschau noch nicht möglich eine genaue Ankündigung abzugeben ob der Clubabend am **Freitag den 07. Juni 2013 auf der Buffalo-Ranch** stattfindet.

Montag den 10. Juni ab 19:30 Uhr Tanztraining im katholischen Pfarrzentrum

www.buffalos-bruehl.de

keep it country and so long

BUFFALO'S
Country-Club Brühl e.V.

Square Dance Club Nawiegehtdas.de



Clubabend Square Dance:

Donnerstag, den 13.06.2013

von 19.30 – 21.15 Class/20.15 – 22.00 MS

Donnerstag, den 20.06.2013

von 19.30 – 21.15 Class/20.15 – 22.00 MS

im Eventhouse Weber, Luftschiffing 6, 68782 Brühl,

Wir tanzen im **Saloon der Western Ranch** im hinteren Teil der Halle.

Clubabend Clogging:

Sonntag, den 09.06.2013 von 17.30 – 21 Uhr Clubabend

Sonntag, den 16.06.2013 von 17.30 – 21 Uhr Clubabend

im DRK-Heim Brühl, Mannheimer Landstr. 13, 68782 Brühl

Wer sich für Square Dance oder Clogging interessiert ist herzlich eingeladen uns an einem Clubabend zu besuchen. Weitere Informationen sowie die aktuellen Termine erhalten Sie auf unserer Homepage unter www.nawiegehtdas.de oder bei Karin und Rolf Krayer, Tel. 06202/77750 (AB).

Schwimmverein Hellas Brühl e.V.



Kirstetter und Willer auf Süddeutscher Meisterschaft erfolgreich

am vergangenen Wochenende fand im Fächerbad Karlsruhe die Süddeutsche Meisterschaft im Schwimmen statt, dafür haben sich 2 Schwimmer vom **SV Hellas Brühl** qualifiziert.

Nils Kirstetter (1997) und **Florian Willer (1996)** starteten in den Disziplinen 50R, 100R sowie 50F und 100F

Mit über 800 Teilnehmern aus über 150 Vereinen, welche aus ganz Süddeutschland angereist kamen, war es ein hochkarätiger Wettkampf, bei dem es auch um die letzten Qualifikationsplätze zur Deutschen Jahrgangs Meisterschaft in Berlin vom 12.-16. Juni 2013 ging. Auch Olympiateilnehmer von London wie Philipp Heintz oder Clemens Rapp konnte man dort am Start sehen.

Nils Kirstetter konnte sich wie immer in einer hervorragenden Leistung präsentieren und erzielte in den Disziplinen 50 Rücken eine Zeit von 28,46, 100R eine Zeit von 1.02,62 50F eine Zeit von 25,31 und 100F eine Zeit von 54,81. Somit konnte er sich 4-mal für die Deutsche Meisterschaft qualifizieren.

Florian Willer hatte ebenso einen guten Start und bestätigte seine Leistung über 50R in einer Zeit von 29,62 und 100R in einer Zeit von 1.05,59. Auch er konnte sich hiermit 2-mal für die Deutsche Meisterschaft qualifizieren.

Für Florian Willer wird die „Deutsche“ wohl der letzte große Wettkampf sein, danach möchte er sich aus dem aktiven Schwimmsport zurückziehen.

u.w.



Wassersportverein Brühl 1933 e.V.

Ökoseminar

Am Wochenende, 14. bis 16. Juni 2013, findet im Bootshaus der Paddlergilde Kehl ein Ökoseminar statt. Interessenten wenden Sich an Eberhard Walther Tel. 06151/52179 oder fred.schmitz@gmx.de

Sommerfest

Am letzten Wochenende im Juni, 29. und 30.06.2013, feiert der WSV Brühl 1933 e.V. wie jedes Jahr sein in der ganzen Region beliebtes Sommerfest. Helfer möchten sich bitte bereits jetzt in die ausliegenden Listen am Bootshaus eintragen oder sich mit Heinz Spies (Tel. 06202-78671) oder Gudrun Gredel (Tel. 06202-71939) in Verbindung setzen. Alle Mitglieder werden gebeten, beim Sommerfest aktiv mitzuhelfen. Die Bevölkerung ist herzlich eingeladen, dieses Fest gemeinsam mit den Wassersportlern des WSV Brühl zu feiern.



Turnverein Brühl 1912 e.V.

Deutsches Turnfest

Deutsches Turnfest in Mannheim ... und wir waren dabei. Zwar nicht mit aktiven Teilnehmern, sondern als sogenannte Schulhelfer. Aber auch hier galt es den Ruf der Metropolregion Rhein-Neckar als sportfreudige Region zu festigen. Nachdem das Turnfest jetzt Geschichte ist, kann man sagen, dass wohl alle Erwartungen übertroffen wurden, und wir als „Schulhelfer“ haben unseren Teil dazu beigetragen. Der TV betreute in diesem Rahmen Teilnehmer und Teilnehmerinnen in der Astrid- Lindgren- Schule in Hochstätt. Wir versorgten in dieser Woche durchschnittlich 180 Jugendliche und Erwachsene morgens mit Frühstück, bewachten tagsüber das Hab und Gut und die Nachtschicht versorgte den harten Kern auch noch mit Flüssigem, denn die Teilnehmer aus Franken und der Oberpfalz erwiesen sich nicht nur als angenehme und pflegeleichte Gäste, sondern zum Teil auch als sehr trinkfeste mit guten Sitzfleisch ausgestattet Teilnehmer. Die Nachtschicht brauchte sich keine Sorgen zu machen, dass sie die Anlieferung der Frühstücksware gegen 3.30 Uhr verschlief, denn man war zu der Zeit eh noch nicht auf den Pritschen.

Da die verkehrstechnische Seite sich als recht kompliziert erwies, haben wir zum Teil auch noch den Fahrdienst übernommen, denn wie sollten die Ortsfremden sonst von der Hochstätt zu ihrer Wettkampfstätte zum Beispiel nach Mutterstadt kommen. Wie sehr unsere Gäste die Zeit in der Schule und unseren Service zu schätzen wussten, konnte man am Abreisetag erleben, als sie sich mit einer „La ola Welle“ bei den Helfern bedanken, oder ihre Zufriedenheit auf den Tafeln der Klassenzimmern hinterließen, z.B. lautete ein

Spruch: „Der TSV Kulmbach bedankt sich sehr herzlich für die hervorragende Betreuung in der vergangenen Woche. Die beste, die wir je erlebt haben.“

Solch ein Dank macht natürlich alle Helfer und besonders die maßgeblichen Organisatoren Uschi Calero, Tamara Rill, Andrea Kirschner und Uwe Schmitt stolz und lässt die Strapazen und den Schlafmangel vergessen.

Es erwies sich wieder einmal, dass sich der Vorstand auf die Mitglieder der einzelnen Abteilungen verlassen kann, wenn es gilt, Besonderes zu leisten. Im Gegensatz zu anderen Vereinen, wo man manchmal verzweifelt Helfer sucht, hatten wir zum Teil ein Überangebot.

Deshalb auch hier noch mal unseren Dank an alle Helfer, die diese Woche so hervorragend gestaltet haben.

d.h.



Kameradschaftskreis TV Brühl

Am kommenden Dienstag, den 11. Juni trifft sich der Kameradschaftskreis des TV. Brühl im Nebenzimmer des TV-Clubhauses oder im Biergarten.

Gäste sind willkommen.



Abt. Handball

Kostenloser Schnupperkurs ab dem 15. Mai über 6 Wochen

Wer hat Lust auf Sport?

Unsere männliche E-Jugend (Jahrgänge 2003 und 2004) sucht noch Mitspieler.

Trainingszeiten: montags von 17.00 bis 18.30 Uhr in der BZ-Halle (Marion-Dönhoff-Realschule) und/oder mittwochs von 17.30 bis 19.00 Uhr in der Jahnhalle.

Kommt einfach vorbei und spielt mit. Wir freuen uns auf Euch.

Weitere Infos gibt es unter Tel. 72007 bei Jugendleiter Norbert Siebenlist.

ako



Abt. Boule

LM- und DM-Qualifikation-Triplette

In Horb am Neckar wurde letzten Samstag die Landesmeisterschaft Triplette ausgetragen.

Dabei auch 2 Brühler Spieler.

Andreas, der mit Markus (SC Käfertal) und Adriaan (PSG Mannheim) antrat, konnten in der Vorrunde ein Spiel gewinnen und eins verlieren. Somit mussten sie in die Cadrage. Auch diese Partie wurde gemeistert. Jetzt hatten die drei auch noch Lospech. Sie mussten die Barage spielen, welche auch gewonnen wurde. Leider schieden sie dann im Viertelfinale aus.

Simone trat mit Silvia und Patrick (SC Käfertal) an. Für die drei war es die Generalprobe für die Qualifikation zur Deutschen Meisterschaft am nächsten Tag.

Die Vorrunde gut überstanden, schieden sie dann schon im Achtelfinale aus.

Am nächsten Tag, endlich mal kein Regen, wurde es dann ernst.

Um nach Hamburg zur Deutschen Meisterschaft zu fahren mussten 3 von 6 Spielen gewonnen werden.

Im 1. Spiel klappte auch alles. Silvia (Leger od. Pointeur) legte fast jede Kugel an die Sau und zwang damit den Gegner immer wieder zum Schießen. Patrick (Milieu od. Mittel) legte immer wieder nach und Simone (Schießer od. Tireur) schoss das weg, was weg musste. Also 1. Sieg geschafft.

Beim 2. und 3. Spiel lief es allerdings bei allen dreien überhaupt nicht und Hamburg rückte in weite Ferne.

Pünktlich zum 4. Spiel konnten sie sich aber neu motivieren und gewannen diese Partie überzeugend mit 13:2.

Noch ein Spiel musste gewonnen werden. Voller Glückshormone und Zuversicht ging es in die 5. Runde. Hier ließen sie dem Gegner keine Chance und hielten nach wenigen Aufnahmen das Ticket nach Hamburg in den Händen.

(sk)



Abt. Volleyball

Mit hochklassigem Beachvolleyball die Sonne aus der Reserve gelockt

Am letzten Wochenende traf sich die baden-württembergische Beachvolleyball-Elite in Brühl. Nach den Turnieren in den letzten 2 Jahren hat sich herumgesprochen, dass der Beachvolleyballplatz auf dem Gelände des TV Brühl eine Reise wert ist, so dass das Turnier mit 16 Herren- und 11 Damen-Duos fast ausbuchet war. Trotz des strömenden Regens am Samstagmorgen traten alle Teams an, teilweise sogar aus dem Südschwäbischen oder vom Bodensee. Doch nachdem sie sich durch die ersten drei Regenstunden gepritsch, gebaggert und geschmettert hatten, wurden sie mit trockenem Wetter belohnt. Die Finalsiege am Sonntag fanden sogar bei strahlendem Sonnenschein statt. Die Teilnehmer äußerten sich sehr lobenswert über die Organisation und die angebotene Verpflegung. Die Helfer konnten dafür spannende Spiele und hochklassige Technik bewundern. Alles in allem mal wieder eine gelungene Veranstaltung der Brühler Volleyball-Abteilung. Die nächste Veranstaltung sind die Brühler Beachvolleyball-Ortsmeisterschaften, die am 13. Juli stattfinden, fast schon traditionsgemäß zusammen mit den Boule-Ortsmeisterschaften. Anmeldungen sind nun möglich.

5. Beachvolleyball Ortsmeisterschaft Brühl

Dieses Jahr findet wieder unser Jedermann/frau-Turnier im Beachvolleyball statt.

Gespielt wird in 4er Teams, wobei es egal ist, wie sich die Teams zusammensetzen:
2 Damen/2 Herren, 1 Dame/3 Herren, 4 Damen, 4 Herren usw.

Voraussetzung für die Teilnahme ist, dass die Spieler keinen Spielerpass besitzen und nicht aktiv an einer Volleyballrunde teilnehmen.

Termin:	Samstag, 13. Juli 2013
Beginn:	10.00 Uhr, der Platz ist geöffnet ab 9.30 Uhr
Ort:	Beachplatz des TV Brühl, Wiesenplatz 2
Spielmodus:	Ein Team besteht aus 4 Personen. Alle Plätze werden ausgespielt, keine Mannschaft scheidet vorher aus.
Spielberechtigt:	Mannschaften aus Brühler Vereinen oder sonstigen Brühler Gruppierungen.
Teilnehmer:	16 Teams Über die Teilnahme entscheidet die Reihenfolge der Anmeldungen.
Startgeld:	10 Euro + 20 Euro Kaution Bitte das Startgeld vorab auf das Konto-Nr. 21063282 bei der Sparkasse Heidelberg (BLZ 672 500 20) überweisen. Kontoinhaber: TV Brühl. Die Kaution wird am Turniertag wieder ausbezahlt.
Meldungen an:	Per Telefon 780618 (Jutta Krenzlin) per Mail turnieranmeldung@sg-bretsch.de oder Online www.sg-bretsch.de



TV Brühl, Abteilung Volleyball



Fußballverein 1918 Brühl e.V.

Jugendturniere in Brühl

Der Jugendfußball regiert am nächsten Wochenende beim FV Brühl. Im Alfred-Körber-Stadion finden nacheinander am **Samstag, 08. Juni und Sonntag den 09. Juni**, das E- und F-Juniorenturnier statt. Am Samstag 08. Juni treffen 14 E1-Juniorenmannschaften ab 9.00 Uhr aufeinander. Folgende Mannschaften werden am Turnier teilnehmen: MFC 08 Lindenhof, Spvgg Sandhofen, Amicitia Viernheim, Spvgg 06 Ketsch, SC Pfingstberg, VfR Mannheim, SG Oftersheim, FC Sandhausen, VfB Gartenstadt, SV 98 Seckenheim, SG Heidelberg Kirchheim und der FV Brühl.

Ab 13.00 Uhr spielen dann 18 E2-Juniorenmannschaften um den Wanderpokal. Teilnehmer sind SG Oftersheim, FV 08 Hockenheim, FC Rot, MFC 08 Lindenhof, Spvgg 06 Ketsch, SV 98 Schwetzingen, SV Waldhof, Spvgg Sandhofen, VfR Mannheim, FC Sandhausen, SV 98 Seckenheim, SV Altlußheim, TSV Neckarau und der FV Brühl.

Am Sonntag 09. Juni sind dann die F-Junioren an der Reihe. Ab 9.30 Uhr werden 14 Mannschaften in zwei Gruppen spielen. Etwa um 13.30 Uhr findet die Siegerehrung statt. Ab 14.00 Uhr startet ein F2-Juniorspielfest mit 12 Mannschaften. Im Modus jeder gegen jeden wird gegen 17.00 Uhr das Spielfest beendet sein. Am Mittag ab 13.30 Uhr werden noch die Bambini-Mannschaften von Brühl ihr Können unter Beweis stellen. Neben Fußball werden auch noch Geschicklichkeitsspiele durchgeführt. Für alle Teilnehmer wird es Medaillen geben. Auch eine Tombola wird es an beiden Turniertagen geben. Für das leibliche Wohl sorgt die Jugendabteilung mit Speisen und Getränken und natürlich gibt es auch Kaffee und Kuchen. Zu allen zwei Turniertagen sind die Sportinteressierten, die guten Jugendfußball sehen möchten, herzlich eingeladen.

Folgende Mannschaften haben ihre Teilnahme zum F2- und F1-Juniorenturnier zugesagt: FC Badenia St. Ilgen, Badenia Hirschacker, Spvgg 06 Ketsch, SG Oftersheim, RW Rheinau, TSV Neckarau, TSV Amicitia Viernheim, SV 98 Schwetzingen, SV Waldhof Mannheim, FC Sandhausen TUS Altrip, VfB Gartenstadt, Spvgg Sandhofen, DJK Feudenheim und der FV Brühl.

rz



Sportverein Rohrhof 1921 e.V.

Trainingszeiten

Neuer Kurs am Montagmorgen, 10. Juni 2013 von 10.00 bis 11.30 Uhr (10 x à 90 Minuten) Qigong ist eine chinesische Bewegungskunst. Sie beruhigt den Körper und den Geist, führt zu innerer Ausgeglichenheit und baut neue Kräfte auf, um die alltäglichen Situationen unseres Lebens zu meistern. Sie ist gesundheitsfördernd und macht Freude. Die Übungen dienen dazu, das Qi (die Lebensenergie) im Körper positiv zu beeinflussen. Dies geschieht durch bestimmte Körperhaltungen, langsame Bewegungen, Atemtechniken sowie durch meditative Konzentration. Je nach Übungsform spricht man dann vom „Bewegtem“ oder „Stillem Qigong“. Der Kurs findet unter der Leitung von Reiner Ott in der Gartenstraße 45 statt.

Nähere Informationen: Sonja Reith, Tel. 0621/8060685 od. Elke Schwenzer, Tel. 06202/77278. Anmeldung erforderlich!

Trainingszeiten jeweils dienstags und donnerstags

F-Junioren und Bambini von 16.45 bis 18.00 Uhr

E-Junioren von 17.00 bis 18.30 Uhr

Ansprechpartner: Jugendleiter Horst Wiesner, Tel. 06202/75391

Stellvertreter Hans-Peter Schwenzer, Tel. 06202/77278

Jugendtrainer Thomas Bordne, Tel. 06202/77399

Das Training findet in der Gartenstraße 45 in Rohrhof statt.

Fußball**Fußballbericht:****Rohrhof verliert in Relegation um den Aufstieg in die Landesliga FV Nußloch – SV Rohrhof 3:1 (1:1)**

Der SV Rohrhof 1921 e.V. hat das erste Relegationsspiel um den Aufstieg in die Landesliga Rhein-Neckar leider mit 1:3 Toren gegen den Zweiten der Kreisliga Heidelberg, den FV Nußloch, verloren.

Die Mannschaft von Trainer Musie Sium konnte in diesem Spiel auf der Sportanlage der TSG Eintracht Plankstadt vor über 700 zahlenden Zuschauern leider nicht an die zuletzt gezeigten Leistungen anknüpfen und Nußloch gewann aufgrund der reiferen Spielanlage nicht unverdient. Nußloch agierte ab der 7. Minute nach einem Platzverweis gegen Sitnikow mit einem Mann weniger und machte dies recht clever. In der 43. Minute gingen sie durch den starken Palandöken allerdings aus abseitsverdächtiger Position mit 1:0 in Führung. Daniele Parisi gelang noch in derselben Minute mit einem Schlenzer der vielumjubelte 1:1-Ausgleich.

In der zweiten Hälfte verstand es der SVR leider nicht, den sich bietenden Raum effizient zu nutzen. Hier zeigte sich Nußloch im Mittelfeld deutlich cleverer. Mit einem fragwürdigen Foulelfmeter gingen die Nußlocher dann in der 55. Minute durch Bucher in Führung. Der SVR agierte nun mit weiten Bällen, anstatt mit Kombinationen zum Ausgleich zu kommen. In der 82. Minute saß dann ein Konter zum 3:1 und zur Entscheidung durch Palandöken. Dennoch kann der SVR als Aufsteiger in die Kreisliga mit dem 2. Tabellenplatz auf eine erfolgreiche, aber auch kräftezehrende Saison zurückblicken.

Das abschließende Relegationsspiel bestreiten nun am kommenden Samstag die Mannschaften von RW Rheinau und FV Nußloch um 16.00 Uhr (Spielort noch nicht bekannt).

tk

Abt. Ski**Irland-Rundreise der Abteilung Ski und Freizeit**

Eine einwöchige Flug- und Busrundreise führte die Abteilung Ski und Freizeit des Sportverein Rohrhof 1921 e.V. in den Pflingstferien nach Irland. „Cheftrainer“ Dieter Schuster sorgte sich einmal mehr um die Leitung und Planung der Reise und bewährte sich nach vorangegangenen Schottland-Touren in den letzten Jahren erneut glänzend bei der Auswahl der Route und der Ziele. So hatten die dreißig Teilnehmer ihre helle Freude bei der Entdeckung der Naturschönheiten und Sehenswürdigkeiten der grünen Insel.

Nicht typisch irisches Wetter mit Regen und Wind, sondern Sonne und frühlingshaftes Wetter verwöhnte die Reisegruppe um „Sonnengott“ Toni Grundler während der gesamten Irland-Rundfahrt. Zunächst flog die SVR-Truppe von Frankfurt nach Dublin, wo eine Stadtrundfahrt und ein Spaziergang durch die Innenstadt und die Trinity Universität sowie ein erster Pub-Besuch mit traditioneller Live-Musik einen ersten Vorgeschmack auf mehr bildeten. Am nächsten Tag machte sich die Mannschaft mit dem Bus auf den Weg nach Galway im Westen, der drittgrößten Stadt in Irland, die ein Magnet für Studenten, Musiker, Künstler, Pubgänger und Touristen darstellt. Auf diesem Weg erfolgte die Besichtigung der im Jahre 548/549 gegründeten Klostersiedlung Clonmacnoise am River Shannon. Am nächsten Morgen folgte eine Fahrt durch die tolle Landschaft des Connemara National Park, wo die Teilnehmer durch Fauna und Flora zum Diamond Hill wanderten. Gitte George

arbeitete hier im Vorfeld eine tolle Wanderung und einen interessanten Vortrag zu dieser eindrucksvollen Gegend mit dem an allen Ecken blühenden Ginster aus. Ein Abstecher in den schön gelegenen Küstenort Clifden mit seinen netten Geschäften und Pubs und eine atemberaubende Rundfahrt durch die wildromantische Hügel- und Seenlandschaft der Connemara führte zurück nach Galway.

Die Weiterfahrt in das am Loch Leane gelegene Örtchen Killarney im Südwesten der Insel stand am nächsten Tag auf dem Reiseplan. Auf dem Weg dorthin wurden die Cliffs of Moher besucht, Irlands Naturdenkmal Nummer eins, die 120 bis zu 214 Meter aus den Brechern des Atlantiks herausragen. Auf den ca. acht Kilometer langen Wanderwegen um die Steilklippen konnte sich jeder Teilnehmer bei eitel Sonnenschein sein „spektakulärstes Bild“ selbst machen. Der nächste Reisetag brachte die ganztägige Exkursion zum Ring of Kerry, einer mit 170 Kilometern langen, berühmten Panoramastraße um die Iveragh-Halbinsel mit einzigartigen Ausblicken auf das Meer, die Gebirgswelt rund um den Macgillycuddy (1040 m und Irlands höchster Berg), die vielen Seen und die Natur. Nach einer kleinen Buspanne mit einem guten Ende auf dem Weg von Killarney nach Dublin wurde das Rock of Cashel, ehemaliger Königssitz Irlands seit dem 4. Jahrhundert, bewundert.

Zwei Tage in Dublin bildeten den Abschluss der Rundtour durch Irland, die von täglichen und mit Spannung erwarteten, witzigen Limericks von „Adi“ Dr. Alexander Maurer begleitet waren. In Dublin besuchten die Rohrhöfer die Guinness-Brauerei und durften die eine oder andere Kostprobe des dunklen Bieres nehmen, so dass sich der Slogan „Guinness is good for you“ bestätigte. Die Besichtigung des „Book of Kells“ und das Antiquariat der Trinity Universität erwies sich als weiteres kulturelles Highlight neben den vielen anderen Sehenswürdigkeiten Dublins. Zu den weiteren Glanzpunkten zählten die Besuche der irischen Pubs mit Live-Musik rund um die Temple Bar in Dublin wie auch in anderen Orten der Reise, die wieder einmal viel zu schnell zu Ende ging.

tk

TC Brühl
tennis

Tennisclub Brühl 1965 e.V.**Damen-Doppel-Spaß 2013****Spiel am 28. Mai gegen die „Fleißigen Lieschen“ Viernheim 4:6**

Mittlerweile hat auch die Damen-Doppel-Spaß-Runde begonnen, und die „Kugelblitze“ Brühl, in der Aufstellung Sigrid Sattler, Waltraud Jehn, Ortrud Wilken, Rosemie Weber und Christel Bössmann, waren an ihrem ersten Spiel bei den „Fleißigen Lieschen“ in Viernheim zu Gast. Gegen diese starke Mannschaft hatten die Brühler Damen bisher einmal knapp gewonnen und dreimal hoch verloren. Beim diesjährigen Turnier gewannen die Vierheimer Damen mit 6 Sätzen (43 Spiele) die „Kugelblitze“ konnten 4 Sätze (42 Spiele) für sich verbuchen. Das Endergebnis war also diesmal knapp. Den Schreck in der Morgenstunde gab es, als eine Brühler Spielerin in der 1. Runde stürzte und in der 2. Runde durch eine andere Spielerin ersetzt werden musste. In der 3. Runde konnte sie dann aber Gott sei Dank weiterspielen. Folgende Paarungen gewannen: Ortrud/Rosemie 6:3, Rosemie/Christel 6:3, Rosemie/Waltraud 6:0 und Sigrid/Rosemie 6:0. Der Wettergott hatte ein Einsehen und schickte Sonne statt Dauerregen, und die Spiele konnten zügig durchgezogen werden. Beim gemeinsamen guten Mittagessen tauschten die Mannschaften ihre Erfahrungen und Erinnerungen an frühere Begegnungen aus, bevor die „Kugelblitze“ gut gelaunt die Heimfahrt antraten.

dob

02.06.2013**1. Kreisliga****Damen – TC BW Schwetzingen 4****5:4**

Nach den Einzeln stand es 4:2. Es punkteten Kerstin Sosgornik 7:6, 6:4, Catrin Friedrich 3:6, 7:5, 1:0 (10:7), Yvonne Böhm 7:5, 6:0 und Mareen Müller 6:2, 6:2.

Im Doppel holten Catrin Friedrich/Yvonne Böhm den entscheidenden Punkt für Brühl 4:6, 7:5, 1:0 (10:7).

03.06.2013

2. Bezirksliga**Midcourt U9 TK GW Mannheim 1**

18:14

Im Einzel spielten Giuliana Statnik 4:1, 4:2, Tamino Wolf 4:2, 5:3, Emile Panomarengo 5:3, 0:4 und Leon Herkert 2:4, 4:1.

Somit stand es nach den Einzeln 12:4.

Im Doppel punkteten Giuliana Statnik/Tamino Wolf 4:1, 1:4.
Jd

Damen-Doppel-Spaß**Spiel am 4. Juni „Kugelblitze“ Brühl gegen „Filzmäuse“****Steinklingen**

8:2

Bei ihrem Auswärtsspiel in Weinheim-Steinklingen gewannen die „Kugelblitze“ Sigrid Sattler, Waltraud Jehn, Ute Müller-Wolfangel, Ortrud Wilken und Rosemie Weber gegen die „Filzmäuse“ ganz überlegen mit 8:2 Sätzen (54:25 Spiele!).

Folgende Paarungen waren gemeinsam erfolgreich: Sattler/Jehn 6:1, Müller-Wolfangel/Wilken 6:1, Jehn/Müller-Wolfangel 6:0, Wilken/Weber 6:2, Sattler/Müller-Wolfangel 7:5, Müller-Wolfangel/Weber 6:2, Jehn/Weber 6:0 und Sattler/Wilken 6:2.

Bei strahlendem Sonnenschein waren alle Spielerinnen auf Betriebstemperatur und genossen das schöne Wetter und ihren Sieg. So kann es weitergehen ...

dob

PS: Das nächste Spiel ist am Dienstag, 11. Juni, ab 9.00 Uhr auf der Tennisanlage des TC Brühl gegen die Glückskäfer von Käfertal.

**Verein der Hundefreunde Rohrhof e.V.****Beim VdH Rohrhof gab's am Samstag was auf die Ohren**

Es war kein Kommando „Fuß“, „Sitz“ oder „Platz“ zu hören am vergangenen Samstag beim Verein der Hundefreunde Rohrhof, sondern Musik aus Drums und Dudelsäcken und von zwei weiteren Bands, die Vereinswirtin Sandra Maas zur Neuauflage des Hanfäckerfestes engagiert hatte.

Dank des kühlen und nassen Wetters fiel das Fest zwar etwas kleiner aus als geplant, was der Stimmung unter den Gästen aber keinen Abbruch tat. Anstatt im Freien zu frieren wurde kurzfristig umdisponiert und das Geschehen ins Clubhaus verlagert.

Nachdem die „Pipe- & Drumband“ am Nachmittag den Anfang machte, folgten „Yankee Rose“ mit kräftigeren Beats. Die Sänger Oliver Boos und Claudia Rathke heizten dem Publikum kräftig ein, und wer zwischendurch eine Stärkung nötig hatte, konnte sich mit Bratwurst oder Steak vom Grill auf der Veranda verwöhnen lassen oder einen Abstecher zur Cocktailbar machen.

Nach kurzer Umbaupause folgte dann der Auftritt der Band „BC and Friends“. Marcus Pföhler alias „BC“ und seine Musiker-Freunde heizten dem Publikum noch weiter und bis spät in die Nacht ein. Es war ein rundum gelungener Neuanfang für das Hanfäckerfest. Was 1989 begann, knapp zehn Jahre hielt und dann versandete, wurde jetzt neu ins Leben gerufen, der heutigen Zeit angepasst.

SWA

Was denkt der Hund?

Rund um die Hundeerziehung geht es am 21. Juni. Unter dem Motto „Was denkt der Hund?“ gibt es Informationen und Grundlagen der Hundeerziehung aus tierpsychologischer Sicht.

Hundebesitzer haben sich sicher schon oft die Frage gestellt „Was geht denn in meinem Hund vor? Was denkt er gerade?“ oder „Wovon träumt er denn?“

Wir können durch die neuesten Forschungen viel über unsere Hunde erfahren, um unseren „besten Freund“ noch genauer kennen zu lernen. Dies wird in einem Vortrag mit anschließender Frage- und Diskussionsrunde unter der Leitung von Tierpsychologin ATN und langjähriger Rettungshundausbilderin Katharina Kern eingehend erläutert. Die Veranstaltung findet am 21. Juni im Clubhaus des VdH Rohrhof, Hanfäcker 11, in Brühl-Rohrloch statt. Beginn der Veranstaltung ist 18:00 Uhr. Es wird ein Unkostenbeitrag von 5 € pro Person erhoben. Interessenten melden sich bitte per E-Mail bei Dorothea Höfler dorothea.hoefler@sap.com an.

Und noch ein Hinweis zum Schluss: Bitte an diesem Abend die Hunde zu Hause lassen, es wird sonst zu unruhig im Veranstaltungsraum.

SWA

**Verein für Deutsche Schäferhunde e.V.
Ortsgruppe Brühl/Baden****Vortrag am 13.06.2013 zum Thema Klassische Homöopathie in der Tierheilkunde**

Am Donnerstag, 13.06.2013 wird Tierhomöopathin und Human-Heilpraktikerin Liane Gramlich beim Schäferhundeverein Brühl einen Vortrag zum Thema „Klassische Homöopathie in der Tierheilkunde“ halten.

Sie wird sie über die Themen

- Umgang mit homöopathischen Potenzen und deren Einsatz
- Regeln, die in der Homöopathie beachtet werden müssen
- Komplexhomöopathie – sinnvoll oder nicht?
- Zusammenstellen eines Notfallmappchens
- Was ist noch kombinierbar mit der klassischen Homöopathie referieren und alle Fragen der Zuhörer rund um die Homöopathie beantworten.

Beginn der Veranstaltung ist 19:00 Uhr.

Einlass ab 18 Uhr

Eintritt: 5 €

Adresse des Veranstaltungsortes:

Schäferhundeverein OG Brühl

Wiesenplätze 4, 68782 Brühl

Eine Voranmeldung ist nicht zwingend erforderlich, gerne können aber Eintrittskarten bereits im Vorfeld bezogen werden.

Warm up – Cool down Workshop für Sporthunde am Sonntag, 07.07.2013 bei der SV OG Brühl/Baden

Jeder Sportler wärmt sich vor dem Training und dem Wettkampf auf um Muskulatur, Bänder und Sehnen auf die Anforderungen vorzubereiten und sich aufzuwärmen.

Auch unsere Hunde vollbringen Höchstleistungen in den verschiedenen Hundesportarten und hier ist der Hundeführer gefragt, seinen Vierbeiner anzuleiten und zu unterstützen.

Richtiges und individuelles Aufwärmen bereitet den Hund nicht nur körperlich und geistig auf die Leistung vor, sondern ist eine ideale und motivierende Einstimmung auf den sportlichen Teil.

Durch richtiges Aufwärmen wird in den Gelenken wichtige Gelenkschmiere produziert, die die reibungslose Funktion der Gelenke garantiert.

Auch das Herz-Kreislauf-System wird auf die kommende Belastung eingestimmt und vorbereitet.

Richtiges Aufwärmen lässt durch die angestiegene Körpertemperatur die Muskulatur schneller reagieren und kontrahieren.

Dadurch wird die Elastizität der Muskeln, Sehnen und Bänder erhöht und sie sind weniger verletzungsanfällig.

Aufwärmen ist keine Trainingszeit, es soll den Hund nicht ermüden, sondern aktivieren!

Der Schäferhundeverein OG Brühl freut sich, dass Frau Christiane Graeff am 07.07.2013 einen Workshop für aktive Vier- und deren Zweibeiner zu diesem Thema, kurz „Warm up – Cool down“ genannt, auf dem Vereinsgelände in den Wiesenplätzen 4 anbieten wird.

Inhalte des Workshops werden sein:

Bedeutung des Aufwärmens im Hundesport in Theorie und Praxis – aktive und passive Übungen zur Vorbereitung

Kurze sportartspezifische Bewegungsanalyse

Cool Down – aktive und passive Maßnahmen zur Regeneration nach sportlicher Belastung in Theorie und Praxis (z.B. Massage)

Kleine Trainingslehre (Kraft-, Ausdauer-Koordinationstraining etc.)

Workshopdauer: 7-8 Stunden inkl. 1 Stunde Pause

Teilnehmerzahl: max. 20 Teilnehmer mit Hund

Kosten: 40 € ohne Verpflegung pro Mensch-Hund-Team

Beginn: 09:30 Uhr

Über die Referentin Christiane Graeff:

Seit 1991 ist sie als Human-Physiotherapeutin selbständig in eigener Praxis tätig. 2003 eröffnete sie die Tierphysiotherapiepraxis „Fit for Vet's“.

Der Workshop ist für Vierbeiner ab 6 Monaten geeignet.**Eine Voranmeldung ist unbedingt erforderlich.**

Kontakt und Anmeldung: Corinna Henk,

c.henk@famevomkrottenneckar.de, Tel. 06202/703707

Angelsportverein 1946 Rohrhof e.V.



Internet unter www.asv1946rohrhof.de

Erneutes Hegeangeln am Vereinsgewässer Vorgezogene Verlosung der Angelplätze

Sofern das momentane Hochwasser es zulässt, veranstaltet der ASV Rohrhof ein weiteres, internes Angeln am Vereinsgewässer, das erfreulicherweise von den Mitgliedern immer stärker angenommen wird. Laut Terminkalender ist dazu der Sonntag, 16.06.2013, vorgesehen. Die Verlosung zu diesem Ereignis wird bereits am Donnerstag, den 13.06.2013, um 18.00 Uhr, vor der Vereinshütte durchgeführt, um sofort und in den folgenden Tagen an den Angelplätzen anfütern zu können. Die eigentliche Angelzeit am Sonntag geht von 08.00 bis 12.00 Uhr, wobei mit zwei Gerten gefischt werden darf. Setzkäscher sind mitzubringen, die gefangenen Fische werden zum Schluss an den Angelplätzen verwogen. Nähere Einzelheiten über Schonzeiten und Schonmaße sind bei der Verlosung zu erfahren. Der Verein bietet zur Mittagszeit für die Teilnehmer und für die Gäste ein delikates Essen, dazu stehen Getränke in freier Auswahl zur Verfügung. Aktive, die bisher ihre Teilnahme dem Sportwart Udo Koch noch nicht gemeldet haben, können dies noch bis zum 10.06.2013 unter der Rufnummer 0162-2767639 nachholen. Es bleibt anzumerken, dass aufgrund des momentan hohen Wasserstandes eine kurzfristige Absage des Angelns in Betracht kommen kann.
Gbm

Bürgerinitiative Geothermie Brühl/Ketsch

Montagsdemo

Die Demonstranten treffen sich am Montag, 17. Juni 2013 um 18.00 Uhr vor dem Rathaus in Brühl und laden alle Einwohner zum Mitmachen ein.
U. Calero

Was sonst noch interessiert



Flohmarkt „Rund ums Kind“ Brühl

Am Samstag, den 8. Juni 2013 ab 13:00 Uhr findet wieder ein gemeinnütziger Flohmarkt an der Schillerschule in Brühl statt. Eltern können Babykleidung/-bedarf, Säuglingsausstattung, Umstandsmode, Kinder- und Schulbedarf/auch Ranzen, Sporttaschen u.a.), Spielsachen usw. anbieten. Standgebühr beträgt 5 Euro. Tische werden nicht gestellt. Eine Anmeldung ist nicht erforderlich. Verkauf von Kaffee/Kuchen sowie Waffeln durch die Nachbarschaftshilfe Brühl.
Sammelaktion: Sachspenden – ausschließlich noch gut erhaltene und zu obigem Sortiment passende – konnten am 5. Juni von 9-12 Uhr im Büro der Nachbarschaftshilfe Brühl (evang. Gemeindezentrum) zum Verkauf auf dem Flohmarkt abgegeben werden.
Bei Fragen: pamelabetzold@gmx.de oder Tel. 0174/472319

Vorbereitungslehrgang auf die staatliche Fischerprüfung!

Der Angelsportverein 1928 e.V. Ketsch führt wieder einen Vorbereitungslehrgang auf die staatliche Fischerprüfung durch. Der Kurs wird als Kompaktlehrgang an den beiden Wochenenden vom 25. bis 27. Oktober und vom 1. bis 3. November abgehalten. Die Prüfung findet am Freitag, 15. November, durch den Landesfischereiverband in Ketsch statt. Ab sofort können Anmeldungen persönlich, jeweils mittwochs während der Geschäftszeit von 19:00 Uhr bis 20:00 Uhr in der Geschäftsstelle des ASV vorgenommen werden. Bei der Anmeldung ist der Personalausweis oder Reisepass mitzubringen und die Kursgebühren sind zu entrichten. Bei Jugendlichen wird die Unterschrift eines Erziehungsberechtigten benötigt.

Weitere Einzelheiten, Kursgebühren und Kursplan können der Ausschreibung im Internet auf www.asv-ketsch.de entnommen werden. Sollten Sie noch Fragen haben, rufen Sie uns während der Geschäftszeit, mittwochs zwischen 19:00 Uhr und 20:00 Uhr, unter Tel. 06202/61579 an, oder kommen Sie einfach vorbei. Ihre Anfrage können Sie auch unter info@asv-ketsch.de an uns richten.

Sperrmüllbörse

Mit der Entsorgung unserer Abfälle sind Umweltbelastungen verbunden. So entstehen bei der Abfallverbrennung Luftschadstoffe und Treibhausgase und für die Erweiterung der knapp gewordenen Deponieflächen wird wertvolle Landschaft verbraucht.

Geben Sie deshalb Gegenstände, die noch brauchbar sind, in Ihrem Haushalt aber keine Verwendung mehr finden, nicht gleich zum Sperrmüll. Bieten Sie kostenlos abzugebende Gegenstände zuerst in der Sperrmüllbörse an.

Angebote nimmt der Umweltsachbearbeiter unter der Telefonnummer 20 03 – 89 entgegen.

Kostenlos abzugeben sind:

Wohnzimmerschrank Holz B: 3,55 x H: 2,11 x T: 0,56 m

Stoff-Couch, hell gemustert, 2 Sessel

und Tisch mit Marmorplatte,

alles guter Zustand

1 Sofa, 1 Sessel

Tel. 7 35 22

Tel. 0157-79761751

Baden-Württembergische Meisterschaften in Crailsheim

Chelsea Schönung holt Meistertitel

Am vergangenen Wochenende war die junge Brühler Schülerin Chelsea Schönung zum ersten Mal mit ihrer neuen Leichtathletik-Mannschaft, der TSG Weinheim am Start. Nach einigen Jahren Training und vielen Erfolgen in Einzelwettkämpfen für den SV Rohrhof hatte sich Chelsea zu Beginn der Saison entschieden, für die TSG Weinheim zu starten. Natürlich ist sie aber weiterhin Mitglied im SV Rohrhof und freut sich bei gelegentlichen Besuchen des dortigen Trainings, wohlbekannte Gesichter zu sehen. Mit der Spitzenzeit von 2:30 brachte sie die 1. Staffel der TSG Weinheim auf den BW-Meisterschaften als Startläuferin deutlich in Führung. Ihre beiden Teamkolleginnen, Sally Roster und Linda Geissler brachten das Rennen dann souverän und zu jeder Zeit kontrolliert zu Ende und so reichte ein 7:42 für einen klaren Sieg vor dem Gastgeberverein und der 2. Weinheimer Staffel. Leider gibt es in dieser Altersklasse noch keine weiteren Meisterschaften und so bleibt nur festzustellen, dass derzeit kein anderes Team in Deutschland eine bessere Zeit gelaufen ist.

Pro Seniore

Fachvortrag „Befreite Ernährung“ in der Pro Seniore Residenz Brühl

Vortrag mit Christian Dittrich-Opitz, Autor von „Befreite Ernährung“

Fast jeder gesundheitsbewusste Mensch hat bereits Bekanntschaft mit diversen Theorien zum Thema Gesunde Ernährung gemacht. Die vielen Widersprüche in diesen Theorien führen oftmals zu Frustration und Verunsicherung. Dabei haben viele Naturvölker über Generationen eine exzellente Gesundheit gekannt, frei von praktisch allen Zivilisationskrankheiten. Christian Dittrich-Opitz hat die Gemeinsamkeiten der Ernährungsweisen gesunder Völker eingehend studiert und in 25 Jahren zu einem bahnbrechenden Ernährungskonzept für moderne Menschen synthetisiert.

Erfahren Sie in diesem Vortrag:

- Warum es so viele Widersprüche zum Thema Ernährung gibt
- Wie Sie Sonnenenergie optimal über die Nahrung aufnehmen können
- Wie die Lust auf Zucker durch Regeneration des Gehirns von alleine aufhört
- Warum Wasser trinken nicht ausreicht, um gut hydriert zu sein
- Warum kein gesundes Naturvolk jemals fettarm gegessen hat
- Wie Sie sich mit Ernährung vor Elektromog schützen
- Warum Sie auf Dauer keine Disziplin brauchen, um sich gesund zu ernähren

Der Vortrag findet am Mittwoch, den 12. Juni 2013 um 18:30 Uhr im Roten Salon der Pro Seniore Residenz Brühl statt. Karten im Vorverkauf bei Adi's Naturkostladen für 10 € inklusive eines Vollwertimbiss unter Tel. 06202-71596

Munteres Treiben beim Tag der offenen Tür im eventhouse weber

Brühl. Am vergangenen Sonntag hatte das eventhouse weber (ehemals Sportcenter Brühl) nach umfangreicher Renovierung offiziell seine Wiedereröffnung gefeiert. Beim Tag der offenen Tür bot sich interessierten Besuchern die Möglichkeit, die neu gestalteten Räumlichkeiten kennenzulernen. Auch Bürgermeister Dr. Ralf Göck nutzte die Gelegenheit und überreichte den Familien Weber und Birkenmeier das traditionelle Hufeisen für einen glücklichen Start (unser Bild). Das eventhouse weber wird als Familienunternehmen geführt und bietet, neben dem gewohnten Sportangebot von 3 Indoor-Soccer-Plätzen und 8 Bundeskegelbahnen, 4 kreativ gestalteten Räumlichkeiten, die für Feierlichkeiten jeder Art genutzt werden können. Ob Geburtstagsfeiern im kleinen Kreis, Firmenevents oder Hochzeiten mit bis zu 250 Personen, hier findet jeder die passende Räumlichkeit. Den zahlreichen Besuchern wurde an dem sonnigen Nachmittag vieles geboten.



Jede der Räumlichkeiten präsentierte sich auf ihre ganz eigene Weise: Spanische Tapas boten kulinarische Gaumenfreuden in der südländischen CASA FLORES; frische Waffeln lockten in die urige ALMHÜTTE; deftige Grillspezialitäten wurden im liebevoll gestalteten Außenbereich der WESTERNRANCH serviert und fruchtige Cocktails erfrischten im MOONLIGHT. Der gemütliche Biergarten wurde dank seiner Südlage bis in den späten Abend von Sonnenhungrigen zum Entspannen genutzt.

Auch der Bürgermeister Dr. Ralf Göck ist sich nach diesem Tag sicher, dass das eventhouse weber eine echte Bereicherung im Herzen der Hufeisengemeinde ist.

„Wir wollen unsere Kunden und deren Gäste mit kreativem Catering in einem außergewöhnlichem Ambiente überraschen und immer besten Service bieten“, verspricht Anika Weber, Geschäftsleitung und Verantwortliche für Floristik und Dekoration. „Wir geben alles dafür, dass jede Feier bei uns zu einem unvergesslichen Erlebnis wird.“

Jehovas Zeugen, Schwetzingen

Jehovas Zeugen heißen Sie gern willkommen zu ihren biblischen Vorträgen in deutscher und englischer Sprache in Schwetzingen, Robert-Bosch-Str. 7. Eintritt frei, keine Kollekte.

Sonntag, 09.06.2013

10:00 Uhr „Mache Jehova zu deiner Zuversicht“
09:30 Uhr „Who Are Qualified as Ministers of God?“ (englisch)

Jeweils daran anschließend Besprechung anhand des Wachturm-Artikels vom 15. April: „Bibellesen zahlt sich aus“ gestützt auf Römer 7:22

Donnerstag, 13.06.2013, Freitag, 14.06.2013 (englisch)

19:00 Uhr Es wird der dritte Teil von Kapitel 10 aus dem Buch „Was Gott uns durch Jeremia sagen lässt“ besprochen: „Fragst du jeden Tag: ‚Wo ist Jehova?‘“ (Er eignete sich Erkenntnis an/Er lernte aus Erfahrungen)

19:35 Uhr Neben dem wöchentlichen Bibelleseprogramm Apostelgeschichte 1-4 werden unter anderem die Themen behandelt: „Worin bestehen die künftigen Segnungen, die sich aus dem Lösegeld ergeben?“ und „Warum können die Gedanken vieler Menschen mit giftiger Luft verglichen werden?“

Weitere Informationen unter www.jw.org

– Anzeigen –

NUSSBAUM
MEDIEN



Verlosung



Musicals
Schlager
Film melodien

Musikalische Sommernacht

Samstag, 22. Juni 2013, 18.30 Uhr
Walzbachhalle Weingarten/Baden

3x2 Eintrittskarten
zu gewinnen! Jetzt anrufen unter
0137 / 837 00 17*

Losungswort:
„Sommernacht“

Teilnahmeschluss:
Mittwoch, 13.06.2013

Anrufen und gewinnen! 0137 837 00 17*

*0,50 EUR / Anruf. Es werden 3x2 Karten verlost. Teilnahmeberechtigt ist jedermann, ausgenommen Mitarbeiter des Verlages und deren Angehörige. Die Gewinner/-innen werden schriftlich benachrichtigt und unter www.nussbaum-slr.de, unter dem Themenbereich „Leser“ veröffentlicht.

NUSSBAUM MEDIEN St. Leon-Rot GmbH & Co. KG · Opelstraße 29 · 68789 St. Leon-Rot

Constantia  Walldorf

Wir feiern Geburtstag - 135 Jahre Constantia

Konzert, 15. Juni 2013

19.00 Uhr, Einlass: 18.00 Uhr

Astoria-Halle

Mitwirkende: Conny Kids, Frauen-, Männer-, gemischter Chor
Ute Berlinghof, Stephanie Prosek, Adrien Ziemer, Tobias Kief,
Özer Dogan, PMA Streichensembel

Musikalische Gesamtleitung: Dr. phil. rel. Armin Fink
Leitung Kinderchor: Sabine Stier

Eintritt: 12 €; Kinder + Jugendliche frei!

Kartenverkauf ab 31.05.2013: Giselas Änderungsschneiderei,
Schwetzingen Str.15, Tel. 06227/ 819081 und an der Abendkasse



WIRTSCHAFT REGIONAL

Nachrichten aus Unternehmen der Metropolregion

Bodenrichtwerte für Heidelberg

Stabile Marktentwicklung auf hohem Niveau

Heidelberg. (pm/red). Heidelberg ist und bleibt einer der gefragtesten und damit auch teuersten Wohnorte in Deutschland. Im Rahmen der gestrigen Pressekonferenz präsentierten der Erste Bürgermeister Bernd Stadel, der Vorsitzende des Gutachterausschusses Manfred Ruf und der stellvertretende Vorsitzende Bernd Pahler die aktuellen Bodenrichtwerte 2013.



Bleibt ein teures Pflaster - Heidelberg bietet jedoch auch attraktive Richtwerte Foto: jrlArchiv

Als Datenbasis für die neuen Bodenrichtwerte dienten alle in den Jahren 2011/2012 abgeschlossenen Kaufverträge von Heidelberger Grundstücken. In diesem Zeitraum gab es in Heidelberg insgesamt 3.995 Grundstücksverkäufe mit einem Umsatzvolumen von

circa 1,1 Milliarden Euro. Insgesamt konnten 170 Bodenrichtwertzonen für Wohnbauflächen, landwirtschaftliche Flächen und Gewerbeflächen analysiert und ausgewiesen werden. Bei den Bodenwerten für Eigenheime zeigt sich im Vergleich zu den letzten Jah-

ren im Gesamtdurchschnitt nur eine moderate Preissteigerung von circa fünf Prozent.

Teile der Bahnstadt

In den guten Lagen, wie zum Beispiel in Neuenheim, Handschuhsheim, der Altstadt und der Weststadt, mussten die Richtwerte teilweise deutlich angehoben werden. In mittleren Lagen, wie zum Beispiel in Kirchheim, Rohrbach und der Südstadt, waren in den Richtwertzonen teilweise steigende, teilweise stabile und teilweise auch fallende Preise festzustellen. In einfachen Lagen gab es fast keine Veränderungen.

Richtwerte

Die Preise für Gewerbeflächen und landwirtschaftliche Flächen blieben nahezu unverändert. Für Teile der Bahnstadt konnten erstmals Richtwerte für Wohnen und Gewerbe ausgewiesen werden. Typisch

für Heidelberg ist die sehr differenzierte Preisentwicklung in den Stadtteilen und die außergewöhnlich große Bandbreite der Bodenwerte für Wohnbau land von 150 Euro bis 2.100 Euro pro Quadratmeter.

Attraktives „Betongold“

„Beim interkommunalen Vergleich wird deutlich, dass Heidelberg nach wie vor zu den gefragtesten und damit auch teuersten Wohnorten Deutschlands gehört. Nach den Börsenturbulenzen und Finanzkrisen der letzten Jahre schätzen die Anleger wertstabile und börsenunabhängige Sachwerte. Die historisch niedrigen Hypothekenzinsen und die Inflationssorgen machen die Immobilie, das sogenannte ‚Betongold‘ wieder sehr interessant“, so der Vorsitzende des Gutachterausschusses Manfred Ruf.

Weitere Informationen

Die aktuellen Richtwerte können ab dem 5. Juni auf der Internetseite der Stadt Heidelberg eingesehen werden. Dort finden sich auch eine interaktive Bodenrichtwertkarte und weitere Informationen des Gutachterausschusses.

Arbeitsmarkt im Mai 2013

Arbeitslosigkeit geht leicht zurück

(pm/red). Aus der Agentur in Heidelberg war zu vernehmen, dass von April auf Mai die Zahl der arbeitslosen Menschen um 185 auf 15.951 abgenommen hat. Gegenüber dem Vorjahr sind jedoch 1.247 mehr Menschen auf Arbeitssuche. Die Unterbeschäftigung belief sich im Mai auf 20.079, damit um 376 mehr als vor einem

Jahr. Die Zahl der erwerbsfähigen Bezieher von Arbeitslosengeld II in der Grundsicherung (SGB II) lag im Mai bei 21.409. Gegenüber April ist dies eine Abnahme von 88, im Vergleich mit Mai 2012 sind es jetzt 127 Personen weniger. Die Zahl der Arbeitslosen in der Grundsicherung hat gegenüber April um 29 auf jetzt 9.021 zugenom-

men, liegt damit allerdings um 321 über dem Wert vom Vorjahr. Im Gebiet des Jobcenters Heidelberg wohnen davon 2.215 Personen (-11), im Gebiet des Jobcenters Rhein-Neckar-Kreis 6.806 (+40).

Zwischenstand

„Entsprechend der Witterung zeigt sich auch der Arbeitsmarkt im Mai durchwachsen, so ist zwar der Bestand an arbeitslosen Menschen gesun-

ken, jedoch liegt er entgegen den Erwartungen noch oberhalb des Vorjahresniveaus. Der eigentliche starke Frühljahrsaufschwung ist bisher ausgeblieben“, kommentiert Ulrich Manz, Vorsitzender der Geschäftsführung der Agentur für Arbeit Mannheim, die aktuelle Entwicklung auf dem Arbeitsmarkt. Im Bezirk der Agentur für Arbeit Mannheim sind aktuell 9.275 Menschen arbeitslos gemeldet.

KULTUR REGIONAL

Heddesheim: Open Air mit den Starkenburg Philharmonikern

Sommernachtskonzert - wir feiern Jubiläum



Konzertabend auf dem Dorfplatz mit den Starkenburg Philharmonikern

Foto: hed

(jc). **Aller guten Dinge sind drei:** Nach den großen Erfolgen der Konzerte 2009 und 2011 mit über 600 Besuchern wird es in diesem Jahr zum dritten Mal in Heddesheim ein Sommernachtskonzert mit den Starkenburg Philharmonikern geben. Am Samstag, 13. Juli 2013, werden sie zusammen mit Solisten der Opera Classica aus Bad Schwalbach und dem Tanzforum Heddesheim auf dem Dorfplatz wieder ein Fest der Klänge für die Zuhörer bieten.

Das Konzert steht in diesem Jahr ganz im Zeichen mehrerer Jubiläen. So feiern die Starkenburg Philharmoniker 2013 ihr 10-jähriges Bestehen. Als Gesangsgäste werden Solisten der Opera Classica dabei sein, ein professionelles Operensemble aus Bad Schwalbach, das ebenfalls in diesem Jahr sein 10-jähriges Jubiläum feiert. Das Ensemble steht unter der Leitung von Micha-

el Vaccaro. Die Veranstaltung wird optisch bereichert durch Tänzer des Tanzforums Heddesheim unter Leitung von Stephan Prox, sodass neben den klassischen Klängen der Musik auch die Tanzeinlagen zur visuellen Unterhaltung der Besucher beitragen. Auf dem Programm stehen Werke unter anderem von Verdi und Wagner, die 2013 ebenfalls ein Jubiläumsjahr haben,

nämlich das 200-jährige. Durch das Programm führt die Moderatorin Dagmar Weber. Die

Schnitzeljagd 2.0

Mit dem Smartphone durch Heidelberg

(sm/red). **Das neue Social-Media-Projekt „Sternsammler“, lädt junge Reisende dazu ein, in Heidelberg virtuelle Sterne einzusammeln.**

Mit dem eigenen Smartphone können sie sich in der Stadt auf Entdeckungstour begeben – Abenteuer und Überraschungen erleben. Eine intelligente App macht es möglich. Das Sternesammeln ist ganz einfach: App herunterladen, registrieren und das Spiel kann losgehen. Eine virtuelle Sternenkarte weist den Weg zu den QR-Codes, die an mehreren Stellen in der Stadt platziert wurden. Code mit dem

Starkenburg Philharmoniker existieren seit 2003 und haben sich bereits durch zahlreiche Konzerte und CD-Einspielungen in der Region einen Namen gemacht. Die etwa 50 Musiker rekrutieren sich aus Schülern, Studenten, Berufstätigen und Berufsmusikern, die sich zusammengefunden haben, um auf anspruchsvolle Weise Musizierfreude wiederzugeben.

Eintrittskarten sind im Vorverkauf im Bürgerservice des Rathauses Heddesheim (Fritz-Kessler-Platz, Tel. 06203/101-0) sowie an der Informationszentrale des Rathauses Viernheim, Tel. 06204 988-0, zum Preis von 18 € erhältlich.

Einlass ist am 13. Juli ab 19.30 Uhr in den Catering-Bereich, ab 20 Uhr zu den Sitzplätzen. Das Konzert beginnt um 20.30 Uhr. Da es sich um ein Open-Air-Konzert handelt, findet es bei jedem Wetter statt. „Regencapes“ werden zum Kauf angeboten. Das Konzert wird von Nussbaum Medien unterstützt.

Weitere Informationen sind im Internet unter www.heddesheim.de zu finden.

135 Jahre Constantia Walldorf

„Wir feiern Geburtstag“

(red). Aus Anlass ihres 135-jährigen Jubiläums lädt die Constantia Walldorf am Samstag, 15. Juni, um 19 Uhr (Einlass: 18 Uhr) zum großen Geburtstagskonzert in die Astoria-Halle Walldorf ein. Die musikalische Gesamtleitung hat Dr. phil. Armin Fink, den Kin-

derchor leitet Sabine Stier. Der Eintritt beträgt 12 Euro, Kinder und Jugendliche sind frei.

Kartenverkauf in Giselas Änderungsschneiderei (Schwetzinger Straße 15, Tel. 06227/819081) sowie an der Abendkasse.

SPORT REGIONAL

Golf: Allianz German Boys & Girls Open 2013

Topbesetzung beim Jubiläumsturnier

St. Leon-Rot. (pm). Golfers, aber auch alle Sportinteressierten, die Spitzengolf einmal live erleben wollen, sollten sich das Wochenende vom 7. bis 9. Juni rot im Kalender anstreichen. Denn an diesem Termin lädt der Golf Club St. Leon-Rot zu einem der größten und sportlich renommiertesten Jugendgolfturniere Europas ein: die Allianz German Boys & Girls Open 2013.

Das 2004 erstmals ausgetragene Turnier hat über die Jahre international ständig an Bedeutung gewonnen und präsentiert sich bei der Jubiläumsaustragung mit dem besten Teilnehmerfeld aller Zeiten. 91 männliche

und 65 weibliche Jugendliche aus mittlerweile 19 Nationen treten zu drei Runden Zählspiel an, um die Champions zu ermitteln. Erstmals sind auch Spieler aus England, Russland, Ungarn und sogar Kolumbien am Start.



Karolin Lampert und Dominic Foos waren die Sieger der German Boys & Girls Open 2012
Foto: Golf Club St. Leon-Rot



Pokalsieger 2013: Die Damen des Karlsruher SC Foto: Ripberger

Im letzten Jahr beeindruckten der damals 14-jährige Dominic Foos, der sich den Titel bei den Jungen mit 14 Schlägen unter Par holte, und Karolin Lampert, die in der Mädchenkonkurrenz mit 12 unter Par siegte. Beide treten erneut zur Titelverteidigung an und Lampert hätte mit dem dritten Sieg in Folge beste Chancen, sich einen begehrten Platz im PING Junior Solheim Cup Team zu erspielen.

Tag der offenen Tür

Der Golf Club St. Leon-Rot nutzt das Turnier auch in diesem Jahr dazu, für Golf zu werben und hat speziell für den Finalsonntag ein attraktives Rahmenprogramm aufgelegt. Zu den Attraktionen beim „Tag der offenen Tür“ (10 bis 17 Uhr) zählen unter anderem Bullriding, ein Bungee-Trampolin, ein Aussichtskran mit spektakulärem Blick über den Platz, Platzrundfahrten, Golfen für jedermann, ein Jahrmarkt mit Kettenkarussell, Hüpfburg, Dosenwerfen und vieles mehr.

Der Eintritt für Besucher ist kostenlos. Ausführliche Informationen zum Turnier und Programm finden sich auch unter www.gb-go.de sowie auf www.gc-sl.r.de.

Fußball: 1899 Hoffenheim

Damen steigen auf

Sinsheim. (pm/ie/stm). Die Frauen der TSG 1899 Hoffenheim haben den Aufstieg in die Bundesliga perfekt gemacht. In einem Krimi-Spiel um den Aufstieg reichte den Hoffenheimerinnen ein 3:3 gegen den 1. FC Köln für die Meisterschaft der 2. Bundesliga Süd.

Im Rahmen der Siegerehrung zog Daniela Quintana vom DFB-Ausschuss für Frauen- und Mädchenfußball ein positives Fazit: „Ich hoffe, dass durch diesen Aufstieg der Mädchen- und Frauenfußball in unserer Region weiter in den Vordergrund rückt.“ Auch Hoffenheims Abteilungsleiter Ralf Zwanziger war glücklich: „Auf dieses Ziel haben wir hingearbeitet, ich freue mich vor allem für die Spielerinnen und unser Trainerteam. Wir haben eine sehr gut funktionierende Einheit, in der es auch menschlich passt.“ „Unser nächstes Ziel wird der Klassenverbleib in der Bundesliga lauten.“ bfv-Präsident Ronny Zimmermann sagte: „Ich freue mich, dass nun auch in der Frauen-Bundesliga die badischen Farben vertreten sein werden, die dem Mädchen- und Frauenfußball in Baden hoffentlich eine noch größere Wahrnehmung bescheren.“

Krombacher Pokal

Titel für KSC-Damen

Mannheim. (seo). Der Karlsruher SC hat den Badischen Krombacher Pokal der Frauen 2012/13 gewonnen. In Mannheim bezwang der Regionalliga-Absteiger den Verbandsliga-Meister und zukünftigen Liga-Rivalen TSV Neckarau im Finale verdient mit 5:3 (3:1).

Vorschau

Handball (Bundesliga)

08.06., 16.30 Uhr: Rhein-Neckar Löwen - HBW Balingen-Weilstetten

Handball (2. Bundesliga)

08.06., 19.30 Uhr: SG Leutershausen - HSG Nordhorn-Lingen

American Football (Bezirksliga)

09.06., 15 Uhr: Sinsheim Super-sonics - Heidelberg Hunters

Die Bildergalerie zu diesem Bericht auf
LOKALMATADOR.DE
WebCode: Verbandspokal1001

Heidelberger Kulturfächer 2013

Gemeinsamer Auftritt der Kultur macht Lust auf mehr

(hm). „Dieser Fächer spiegelt die Vielfalt der Heidelberger Kultur wider. Ein wirklich interessantes Instrument, mit dem wir vielleicht auch sehen können, wo das verstärkte Interesse der Touristen liegt“, freut sich Dr. Joachim Gerner, Sozial- und Kulturbürgermeister der Stadt Heidelberg. „Es ist ein erstes Signal in die Öffentlichkeit für einen gemeinsamen Auftritt. Ein schönes Angebot für die Kulturinstitutionen, sich erstmals geschlossen darzustellen – wir freuen uns sehr“, ergänzt Kulturamtsleiter Hans-Martin Mumm.



Der erste Heidelberger Kulturfächer spiegelt die kulturelle Vielfalt Heidelbergs wider

Seit wenigen Tagen liegt er druckfrisch vor: der erste Heidelberger Kulturfächer – eine bunte Mischung, die Gäste und Bürger gleichermaßen dazu einlädt, in die Heidelberger Kulturszene einzutauchen.

Angeboten aus Theater, Museen, Musik, Festivals, Literatur und Kleinkunst ist so ein kulturelles Potpourri entstanden. Entwickelt hat den neuen Kulturfächer die Heidelberg Marketing GmbH.

jede Handtasche passt“, erklärt Mike de Vries, Geschäftsführer von Heidelberg Marketing bei der offiziellen Übergabe an das städtische Kulturamt. Zu entdecken gibt es vieles: sei es das Stuhlmuseum, den

Heidelberger Kunstverein, die Französische Woche, das Kulturhaus am Karlstor, das Theater-Theater oder das internationale Festival Enjoy Jazz und die halle02.

Natürlich dürfen auch das Schloss Heidelberg und der Heidelberger Frühling nicht fehlen. Die einzelnen Karten des Fächers informieren über das jeweilige Angebot, weisen auf Highlights hin und bieten dem Nutzer darüber hinaus besondere Vergünstigungen sowie kleine Geschenke.

Sammlung Prinzhorn

Die Sammlung Prinzhorn beispielsweise lockt mit einem ermäßigten Eintritt, im Carl Bosch Museum gibt es ein mit Rosenblättern gefülltes Reagenzglas und das Montpellier-Haus verspricht ein Glas Wein oder eine Lakritzspezialität aus Südfrankreich. In der Heidelberger Kulturkarte sind alle Einrichtungen verzeichnet. Sie bildet die Kulturlandschaft ab und bietet einen ersten Überblick.

Information

Der Kulturfächer ist in einer Auflage von 5.000 Exemplaren erschienen und wird jährlich neu aufgelegt. Erhältlich ist er in den Tourist Informationen, im Kulturamt und den Bürgerämtern sowie bei den beteiligten Kultureinrichtungen. Auf www.heidelberg-marketing.de steht der Fächer zudem zum Download bereit.

22 Angebote

Große und kleine, bekannte und weniger bekannte Kulturangebote wurden mit einer Metallöse zu einem praktischen Fächer zusammengeführt. Mit vorerst insgesamt 22

In jede Handtasche

„Wir wollten der Heidelberger Kultur ein Gesicht geben. Für Touristen und für Heidelberg ein Medium schaffen, das gern mitgenommen wird, informativ ist und in



RASTLOS? WUSTEN SIE...

...dass Sie auf Lokalmatador.de hunderte Ausflugsziele aus Ihrem Umkreis finden?
Rubrik Lifestyle/Ausflugsziele

LOKALMATADOR.DE
OPTIMAL LOKAL.



(v.l.) Mike de Vries, Geschäftsführer der Heidelberg Marketing GmbH überreicht den neuen Kulturfächer an Dr. Joachim Gerner, Sozial- und Kulturbürgermeister und Hans-Martin Mumm, Kulturamtsleiter
Fotos: Heidelberg Marketing

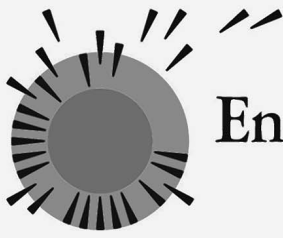

Energietag Baden-Württemberg. Zukunft erleben.

Energietag Baden-Württemberg 2013

Informieren, anmelden und mitmachen!

(fe). Unter dem Motto „Zukunft erleben“ führt das Land am Wochenende 21. und 22. September bereits zum siebten Mal den Energietag durch. Vom Ministerium für Umwelt, Klima und Energiewirtschaft Baden-Württemberg initiiert, ist der Energietag eine gemeinsame Aktion des ganzen Landes.

Attraktive Aktionen - von lokalen Veranstaltern in ganz Baden-Württemberg organisiert - informieren über rationale Energieanwendung, Erneuerbare Energien sowie Klimaschutz und werben für einen verantwortungsbewussten Umgang mit Energie. „Die Energiewende gehört zu den größten und wichtigsten Pro-

jekten der nächsten Jahre. Sie ist nur zu schaffen, wenn alle dabei sind: Politik, Wirtschaft, Interessengruppen und jede einzelne Bürgerin und jeder einzelne Bürger“, erklärte Umwelt- und Energieminister Franz Untersteller. Möglichkeiten mitzuwirken und die Energiewende erfolgreich zu gestalten, gebe es überall,

im privaten Bereich genauso wie in Unternehmen. Auf diese Möglichkeit aufmerksam zu machen, zu informieren und die Menschen zu gewinnen, an der energetischen Zukunftsgestaltung mitzuwirken, sei das Ziel des Energietags.

Mitmachen und gestalten

Aus diesem Grund lädt das Land auch 2013 wieder herzlich zum aktiven Mitmachen und Gestalten ein. Die Teilnahme ist kostenlos und das Land stellt hierfür umfangrei-

che Informationen und verschiedene Aktionsmaterialien zur Verfügung, um die Organisatoren lokaler Aktionen und Veranstaltungen bei der Planung und Organisation ihres Energietags Baden-Württemberg zu unterstützen.

Auf www.energietag-bw.de können sich Interessierte jetzt schon informieren und ihren Energietag Baden-Württemberg anmelden.

Gesamtkoordination

Der Energietag Baden-Württemberg ist eine ressortübergreifende Gemeinschaftsaktion der Landesregierung. Die Gesamtkoordination obliegt dem im Ministerium für Umwelt, Klima und Energiewirtschaft Baden-Württemberg angesiedelten Referat „Grundsatzfragen der Energiepolitik“.

Weitere Informationen zum Energietag Baden-Württemberg sowie zum Thema Energiesparen sind unter www.energietag-bw.de erhältlich.

Energietag Baden-Württemberg

Motto: „Zukunft erleben“

- Eine landesweite Energiekampagne unter Federführung des Baden-Württembergischen Ministeriums für Umwelt, Klima und Energiewirtschaft Baden-Württemberg
- Die Gesamtkoordination obliegt dem Referat „Grundsatzfragen der Energiepolitik“
- Ziel: der landesweite Energietag Baden-Württemberg weist - gebündelt an einem Wochenende - auf die Wichtigkeit der Erneuerbaren Energien und des Energiesparens hin und sensibilisiert die Bürger für diese wichtigen Themen
- Motto des Energietag Baden-Württemberg: Zukunft erleben.
- Der Energietag Baden-Württemberg wird am 21. und 22. September 2013 bereits zum siebten Mal durchgeführt
- Wesentlicher Bestandteil des Energietag Baden-Württemberg sind zahlreiche, lokal organisierte Veranstaltungen und Aktionen im ganzen Land
- Alle Veranstalter werden bei der Planung und Organisation ihres Energietag Baden-Württemberg vom Land unterstützt
- 2012 gab es insgesamt 209 informative Aktionen in über 150 Orten in ganz Baden-Württemberg
- Seit dem ersten Energietag Baden-Württemberg im Jahr 2007 wurden mehr als 1000 informative Veranstaltungen und Aktionen in ganz Baden-Württemberg durchgeführt
- Allen landesweiten Veranstaltungen liegt das durchgängige Motto „Zukunft erleben“ zu Grunde, was die Summe der Einzelveranstaltungen zu einer Landesaktion macht
- Homepage: www.energietag-bw.de
- Inhalte www.energietag-bw.de (Auszug):
- Service- und Informationsangebot über den Energietag Baden-Württemberg für Bürger und Presse
- Bereitstellung von Umsetzungshilfen sowie Plattform für den Organisationsaustausch für dezentrale Veranstalter / Organisatoren

RASTLOS? WUSTEN SIE...

...dass Sie auf Lokalmatador.de hunderte Ausflugsziele aus Ihrem Umkreis finden?
Rubrik Lifestyle/Ausflugsziele

SPIELZEIT 2013

Schlossfestspiele
ZWINGENBERG
2.-11.08.2013

DIE FLEDERMAUS
von Johann Strauß

DER FREISCHÜTZ
von Carl M. v. Weber

DER RÄUBER HOTZENPLOTZ
Kindertheater frei nach Otfried Preußler

Schlossfestspiele Zwingenberg am Neckar

Kartentelefon **06263 771**

www.schlossfestspiele-zwingenberg.de



Freude im Zoo Heidelberg über eine Handvoll Hirsch

Schopfhirschfamilie begrüßt neues Mitglied Tekla



Die kleine Tekla steht immer unter der Beobachtung ihrer Eltern

Foto: Zoo Heidelberg

(sr). Gerade einmal neun Monate sind seit der Geburt des letzten Jungtieres Willi vergangen, und schon wieder hat das Schopfhirschaar Goofy und Mieke im Zoo Heidelberg für Nachwuchs bei dieser seltenen Hirschart gesorgt. Das ist umso erfreulicher, als Vater Goofy zweimal an seinem Oberschenkel operiert wurde und die Pfleger davon ausgehen mussten, dass ihn das für eine erfolgreiche Paarung mit Mieke beeinträchtigen könnte.

Den ungünstigen Prognosen zum Trotz hatte sich Goofy aber überraschend schnell von den Operationen erholt und erfreut sich seitdem bester Gesundheit und Paarungsfreudigkeit.

Die kleine „Tekla“, wie der Nachwuchs heißt, konnte schon wenige Minuten nach der Geburt stehen und ist bereits mit ihrer Familie im großen Außengehege zu sehen. Die neugeborenen Schopfhirsche sind anfangs so winzig, „dass sie gerade mal in eine Hand passen“, wie Jörg Kubacki, Leiter des Robben- und Raubtierreviers, schmunzelnd berichtet.

Panda

Die ersten Wochen verbrachte das Anfang Mai geborene Jungtier in einem für Besucher schwer einsehbar separaten Gehege. Dies diente unter anderem auch seinem Schutz, denn die kleinen Pandas, mit denen sich die Schopfhirsche die Außenanlage teilen, haben

es faustdick hinter den Ohren und hätten das Jungtier angreifen können – was bislang allerdings nie passiert ist. Mieke und Goofy kümmern sich liebevoll um ihren Nachwuchs. Egal ob beim Spielen mit ihrer Schwester Maya oder wenn sie ein Nickerchen im Gras hält – die kleine Tekla steht

immer unter der Beobachtung ihrer Eltern. Schopfhirsche sind im südlichen und zentralen China, sowie in Myanmar in tropischen und subtropischen Bergwäldern verbreitet, doch ihr Lebensraum wird durch Abholzung und Rodung immer weiter vernichtet. Deswegen sind Nachzuchten die-

ser seltenen Tiere besonders wertvoll. Der Zoo Heidelberg ist einer von nur fünf Zoos in Europa, der diese außergewöhnliche Hirschart hält und ist auf den erneuten Zuchterfolg besonders stolz. So wird Willi, der Bruder von der kleinen Tekla, in wenigen Tagen in den Zoo nach Jerusalem umziehen. Die dämmerungs- und nachtaktiven Schopfhirsche leben in freier Wildbahn einzeltierisch und gelten als scheu. Die Schopfhirschfamilie im Zoo Heidelberg ist hingegen recht gesellig und zeigt sich sehr häufig den Besuchern.

Namengebendes Merkmal dieser hübschen Tiere ist der schwarzbraune, hohe Haarschopf am Kopf. Ihr raues Fell ist dunkelbraun oder dunkelgrau gefärbt, die Lippen, die Ohrspitzen, die Unterseite des Schwanzes und manchmal die Augenregion sind leuchtend weiß.

Kleines Geweih

Das kleine Geweih, das nur die Männchen tragen, besteht aus zwei Spießchen, die meist gänzlich im Schopf verborgen sind. Männchen haben außerdem verlängerte, bis zu fünf Zentimeter lange, obere Eckzähne, die aus dem Maul ragen. Diese werden als Waffe in Kämpfen um Reviere und Weibchen eingesetzt und können dem Rivalen erhebliche Verletzungen zufügen. Zur Kommunikation untereinander dient ein lautes Fiepen, das das Partnertier und den Nachwuchs unter anderem vor Gefahr warnt.

Ausbildung beim Landratsamt:

Berufsinformationstag am 28. Juni in Neckargemünd

(su). Das Landratsamt Rhein-Neckar-Kreis als einer der größten kommunalen Arbeitgeber der Region sucht für das Ausbildungsjahr 2014 wieder motivierte und zuverlässige Menschen für mehrere Ausbildungsplätze in Verwaltungs- und technischen Berufen.

Angeboten werden Ausbildungsplätze für Vermessungstechniker/innen, Straßenwärter/innen, Forstwirtschaftler/innen, Verwaltungsfachangestellte und Bachelor of Arts (Public Management). Schüler, Eltern

und Lehrer, die sich einen Überblick über das umfangreiche Ausbildungsangebot des Landratsamts verschaffen möchten, sind am Freitag, 28. Juni 2013, von 12.00 Uhr bis 17.00 Uhr herzlich nach Neckargemünd eingeladen. In der Kriegsmühle (ehem. Straßenmeisterei) gibt das Ausbildungsteam des Rhein-Neckar-Kreises umfangreiche Informationen zu den jeweiligen Ausbildungsberufen. Ab 12.30 Uhr stehen zudem wechselnde Vorführungen der Forstwirte

(Begründung von Waldbeständen, Astung) und der Straßenwärter (Demonstration diverser Maschinen) auf dem Programm.

Für Rückfragen stehen Thomas Böbel und Katrin Distelrath (Tel. 06221/522-1211 und -1467) zur Verfügung. Gruppen werden um eine kurze Anmeldung gebeten. Weitere Informationen gibt es im Internet unter www.rhein-neckar-kreis.de (Rubrik Landratsamt > Ausbildung).

Landkreisergebnis zum Zensus 2011

Rhein-Neckar-Kreis schrumpft nur ganz wenig

(bm). Nach dem am 31. Mai 2013 vom Statistischen Landesamt Baden-Württemberg genannten Ergebnis des Zensus 2011 lebten im Rhein-Neckar-Kreis am 9. Mai 2012 (Datum des Zensus) genau 524.040 Menschen. Im Vergleich zu der damaligen Bevölkerungsfortschreibung der Statistiker mit 537.411 Einwohnerinnen und Einwohnern in den 54 Städten und Gemeinden (Stand 31. März 2011) beträgt die Differenz genau 13.371 Personen weniger.

Mit minus 2,49 Prozent liegt der Schwund damit exakt gleichauf mit dem Landesdurchschnitt, der ebenfalls 2,49 Prozent beträgt. Dass der Rhein-Neckar-Kreis dagegen seit der letzten Volkszählung 1987 absolut um 58.698 oder 12,61 Prozent hier Lebende zugenommen hat, stärkt die Einschätzung von Landrat Stefan Dallinger, der feststellt: „Der Rhein-Neckar-Kreis ist wirklich eine Region mit ausgezeichneter Lebensqualität, hervorragender Infrastruktur in den Städten und Gemeinden und mit einer starken Wirtschaft. Das alles macht es für Menschen attraktiv, hierher zu kommen.“

Spitzenposition

Auch mit den neuen Zahlen behauptet der Rhein-Neckar-Kreis seine nach Einwohnern gerechnete Spitzenposition aller 35 Landkreise. An zweiter Stelle liegt der Landkreis Ludwigsburg mit 509.871 Einwohnern, an dritter der Landkreis Esslingen mit 502.892. Dass der Kreis seine Spitzenposition behaupten konnte, das ermöglichen auch die vielen Initiativen der Städte und Gemeinden sowie des Rhein-Neckar-Kreises im Blick auf die Umwelt, die Wirtschaftsförderung, die Kleinkindbetreuung, den Öffentlichen Personennahverkehr oder die Kultur. Interessant für die Zukunft ist natürlich auch die demographische Entwicklung. Seit der Volkszählung 1987 ist die Zahl der jungen Menschen (0-17 Jahre) um 4,18 Prozent gestiegen, derjenigen im erwerbsfähigen Alter (18-64 Jahre) um 4,19 Prozent, die Zahl der über 65-Jährigen dagegen um 66,59 Prozent, von 62.844 auf 104.690 Menschen.

Ausländeranteil

Wie schon seit langen Jahren beträgt der Ausländeranteil im Rhein-Neckar-Kreis knapp 10 Prozent, der Zensus nennt 46.730 Ausländerinnen und

Ausländer gegenüber einer deutschen Einwohnerschaft von 477.310. 1987 waren noch 33.174 Ausländer (7,1 Prozent Anteil an der Gesamtbevölkerung) und 432.167 Deutsche gezählt worden.

Singles

Die Zahl der ledigen Einwohnerinnen und Einwohner hat gegenüber der Volkszählung 1987 um 14,31 Prozent auf 200.170 zugenommen, die der Verheirateten oder in einer Lebenspartnerschaft stehenden um 6,22 Prozent auf 253.880.

Erwerbstätige

Wie leistungsfähig kleine, mittlere und große Unternehmen im Rhein-Neckar-Kreis sind, sowohl auf dem Dienstleistungs-

sektor als beim produzierenden Gewerbe, davon zeugt die Zahl der Erwerbstätigen, die sich im Rhein-Neckar-Kreis um 73,91 Prozent gegenüber 1987 erhöht hat, von 153.700 auf 267.300. Wenn die immense Steigerung auch möglicherweise durch eine veränderte Definition von Erwerbstätigkeit zustande gekommen ist und so eine eingeschränkte Vergleichbarkeit zwischen 2011 und den älteren Angaben besteht, wird damit doch deutlich, dass der Rhein-Neckar-Kreis nach wie vor einer der wichtigsten Arbeitsplatzstandorte ist.

Gebäude/Wohnungen

Sehr entwickelt hat sich auch die Gebäude- bzw. Wohnungszahl im Rhein-Neckar-Kreis. Seit 1987 haben die Wohnge-

bäude um 28,29 Prozent oder absolut um 28.645 auf 129.891 zugenommen, mit 28,7 Prozent in der gleichen Größenordnung ist die Zahl der Wohnungen gestiegen, absolut jedoch bedeutet das ein Plus von 56.134 auf 251.708 Wohnungen.

Finanzausgleich

Die Städte, Gemeinden und Kreise müssen nun aus diesen Zahlen sowie den weiteren, die Anfang 2014 folgen sollen, ihre Schlüsse ziehen. Gerade die Einwohnerzahl ist eine wichtige Bezugsgröße für viele verschiedene Regelungen, angefangen beim kommunalen Finanzausgleich sowie dem Länderfinanzausgleich oder zu EU-Förderprogrammen oder der Zahl der Bundsratssitze.

Auswirkungen

Welche finanziellen Auswirkungen „die Inventur des Zensus 2011 bringen wird, dazu gilt es noch abzuwarten bis alle Parameter aus den Kreisen und dem Land gerechnet sind“, so Landrat Stefan Dallinger abschließend.

Altersaufbau der Bevölkerung im Rhein-Neckar-Kreis

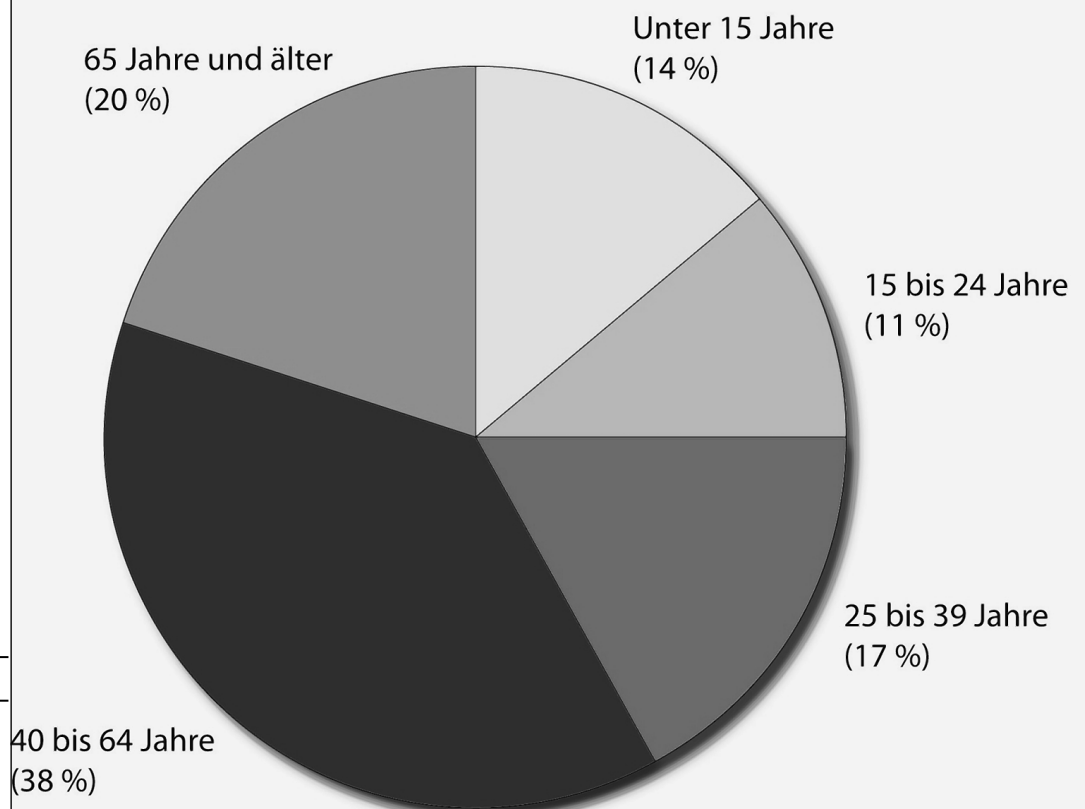

Die größte Bevölkerungsgruppe bilden die 40- bis 64-Jährigen

Grafik: Landratsamt RNK

WIRTSCHAFT REGIONAL

Nachrichten aus Unternehmen der Technologieregion

Erfolgreiches Trio in Forst bei Bruchsal

PR-Anzeige

Erdbeer- und Spargelhof Böser liefert tauf frisch ans eigene Restaurant

(as). „Just in time“ oder auf gut badisch „vom Feld frisch auf den Tisch“, das ist das Motto der Familie Böser in Forst bei Bruchsal. Kein Kunststück für den Restaurantchef Wolfgang Böser, denn sein Bruder Otmar liefert die besten Erzeugnisse seines Erdbeer- und Spargelhofes nur über die Straße, direkt in die Küche des Restaurants, wo in der Küche sofort alles erntefrisch verarbeitet wird.

Was als kleine Gemüseproduktion vor 60 Jahren in Forst durch die Eltern Bernhard und Hedwig Böser begann, haben die Söhne Otmar und Wolfgang zu einem erfolgreichen mittelständischen Unternehmen ausgebaut. „In der Hochsaison beschäftigen wir fast 250 Mitarbeiter auf dem Hof,

im Hofladen und im Restaurantbetrieb“, erzählen die Brüder. „Auf 40 Hektar Land bauen wir Spargel an und auf weiteren sechs Hektar die aromatischen Erdbeeren.“

Von Anfang April bis Ende Juni herrscht Hochbetrieb in der Kurzen Allee in Forst. Viele Durchreisende kommen von der Autobahn, oder haben sogar ihre Urlaubsreiseroute extra mit einem Abstecher zu Bösers geplant. Von überallher stammen die Kennzeichen der Wagen und die meisten verbinden den Einkauf im Hofladen gleich noch mit einer Pause im Restaurantzelt. Natürlich gibt es hier nicht nur Spargelgerichte. „Ich habe gehört, es soll auch Leute geben, die keinen Spargel mögen“, scherzt Wolfgang Böser. Das können aber nicht viele sein, denn



Die Bildergalerie zu diesem Bericht auf **LOKALMATADOR.DE**
WebCode: boeser1001

Mehr als 200 kostenlose Parkplätze gibt es vor dem Restaurant

meist ist jeder Tisch belegt, und ohne Vorreservierung sollte man speziell an den Wochenenden nicht nach Forst fahren. „Die erstklassige Qualität unserer Erzeugnisse sowie eine nachhaltige Anbauphilosophie haben uns überregional bekannt gemacht, das überzeugt die anspruchsvolle Kundschaft, auch wenn wir dadurch nicht den allerersten Spargel der Saison liefern können, dafür aber den besten!“, lacht der Bruder Otmar, der für die Produktion verantwortlich ist.

Großen Anklang findet der im letzten Jahr neu umgebaut Hofladen. Alles liegt appetitlich dekoriert in der Auslage zum Mitnehmen bereit. Auch gibt es bereits geschälten Spargel zu kaufen, damit das edle Gemüse ohne Arbeit direkt in den Topf wandern kann. Die Betriebe der beiden Brüder Hof und Restaurant ergänzen sich ideal zu einem stimmigen Konzept. „Wir sind eine Familie, alle arbeiten mit, auf dem Hof, im Laden oder im Restaurant“, sind sie sich einig. Das Areal zwischen Bruchsal und Forst kann man auch mit der Stadtbahn oder mit dem Rad bequem erreichen, aber dann schnell, denn am 23. Juni

endet die Saison 2013 im Restaurant schon wieder. Für die Erdbeerliebhaber wird der Hofladen noch bis Anfang Juli die leckeren Früchte bieten. **Ein Extratipp:** Damit die Wartezeit bis zur nächsten Erdbeer- und Spargelsaison nicht zu lange dauert, kann man auch Familien- oder Firmenfeste im Spargelzelt Böser buchen. 100 bis 300 Personen können hier in Ruhe und ganz privat feiern. Wenn Sie Fragen dazu haben - das Restaurantteam berät Sie gerne.



Von überall her kommen die Kunden zum Erdbeer- und Spargelhof in Forst
Fotos: as



Wer könnte diesen superfrischen Erdbeeren widerstehen? Direkt vom Feld sind sie am leckersten!
Foto: pr

Info

Erdbeer- und Spargelhof Böser

Kurze Allee
76694 Forst bei Bruchsal

Hofladen (bis Anfang Juli):
Täglich von 7 bis 21 Uhr geöffnet, samstags, sonn- und feiertags von 8 bis 21 Uhr
Telefon 07251/ 300060
spargel@boeser.de
www.boeser.de

Restaurant (bis 23. Juni):
Telefon 07251/ 3079785
buero@spargelrestaurant.de
www.spargelrestaurant.de



KÜCHEN KALL: Küchen, die Appetit machen.



Über 40 Jahre im Dienst der Küche



Küchen-Renovierungen ≈ energiesparende Elektrogeräte ≈ individuelle Planung ≈ eigenes Montageteam

Oftersheim: Nansenstr. 1, Tel. (06202) 59 28 77 und Heidelberg: Hebelstr. 14, Tel. (06221) 3 89 34 60

www.kuechen-kall.de

Historisches Museum der Pfalz Speyer Poetry Slam „Home, sweet home“

Im Rahmen des Begleitprogramms zur Sonderausstellung „Königreich Pfalz“ präsentiert das Historische Museum der Pfalz den ersten großen Poetry Slam in Speyer: Am Donnerstag, 4. Juli, kommen sechs junge Poeten aus ganz Deutschland ins Speyerer Museum, um in einem Dichterwettbewerb ihre Auffassung von Heimat und regionaler Identität zu präsentieren und sich der Publikumsjury zu stellen. Es gilt: Jeder Teilnehmer hat fünf Minuten Zeit, um seinen Text darzubieten, jedoch ohne Requisiten. Das Publikum vergibt Punkte zwischen „miserabel“ und „unvergesslich“ und entscheidet so, welche zwei Poeten ins Finale einziehen, in dem sie dann je einen weiteren Text präsentieren dürfen. Am Ende steht der Poet des Abends fest und erhält neben einem kleinen Geschenk vor allem eines: Applaus. Die Veranstaltung beginnt um 20 Uhr. Einlass ab 19 Uhr.



PFLGEDIENT TRIEBSKORN g.GmbH
Gemeinnützige Sozialstation

Ihr Pflegedienst für häusliche Kranken- und Altenpflege

- Grundpflege
- Behandlungspflege
- Palliativpflege
- Zertifizierte Wundversorgung
- Demenz-Betreuung
- Betreutes Wohnen
- Mobile Beratungen
- Versorgung mit Pflegehilfsmitteln

Viele Menschen möchten im Alter, bei Krankheit oder Behinderung in ihrer vertrauten Umgebung wohnen. Wir helfen ihnen dabei - mit unserer langjährigen Erfahrung im Pflegedienst und einem qualifizierten Personal.

Mannheimer Straße 1 • 68782 Brühl
Hildastraße 9 • 68775 Ketsch

Tel: 0 62 02 / 70 29 61
Fax: 0 62 02 / 70 29 63

Bürozeiten Mo - Fr 09 h - 12 h, Sprechzeiten
jederzeit nach telefonischer Vereinbarung

pflgedienst-triebskorn@hotmail.de
www.pflgedienst-triebskorn.de

SUDOKU

NUSSBAUM
MEDIEN



Sudoku Nr. 23
mittel

			6	7				4
			4		3		2	8
	4	9				7	1	6
		2	7	1				
4				3				5
			2	6	1			
9	1	4				6	7	
5	3		2		7			
7				4	9			

Sudoku ist nach Amerika und Japan im Begriff, nun auch Europa zu erobern. Die Aufgabe lautet, die leeren Felder so mit Ziffern von 1 bis 9 zu füllen, dass in jeder Zeile, jeder Spalte und jedem der kleinen 3x3-Quadrate jede der Ziffern von 1 bis 9 genau einmal vorkommt. Die Auflösung des Rätsels finden Sie in den ePaper-Ausgaben der Amts- und privaten Mitteilungsblätter von NUSSBAUM MEDIEN St. Leon-Rot unter www.lokalmatador.de/lokalzeitungen.

Capitol Mannheim Hagen Rether und „Liebe“

Nie hat Desillusionierung soviel Spaß gemacht! Hagen Rether, mit Preisen hochdekorierter Kabarettist am Klavier, tarnt sich als Charmer. Im Plauderton bringt er böse Wahrheiten unters Volk – genau beobachtet und ohne Rücksicht auf Glaubenssätze oder politische Korrektheit. So auch am Samstag, 29. Juni, 20 Uhr, im Capitol Mannheim. Die Welt wird immer komplizierter, das Geflecht aus politischen und wirtschaftlichen Abhängigkeiten zunehmend undurchsichtig: Vor diesem Hintergrund lässt Rether Strippenzieher und Marionetten, Strohmannen und Sündenböcke aufziehen, versucht den oft absichtsvoll verborgenen Nutzen von Klischees und Drohkulissen aufzudecken und so genannte Sensationen als mediale Ablenkungsmanöver zu enttarnen. Während er die Fäden entwirrt und sich wieder darin verstrickt, unermüdlich ordnet und vermeintlich Wohlsortiertes umwirft, erscheint dahinter die Eitelkeit der (Ohn-)Mächtigen und hinter eitlen Politikergefechten der Lobbyismus – Verkäufer und Verkaufte erkennen sich für einen kurzen Moment im Spiegel. Es wäre zum Verzweifeln, wenn die Protagonisten nicht so lächerlich wären ... und Hagen Rether weint und lacht. Und singt.



Trauerseite

NACHRUF

Der Fußballverein 1918 Brühl musste in den letzten Tagen Abschied nehmen von seinem Ehrenmitglied

Frau Anita Gutbrod

Wir danken ihr aufrichtig für die stete Unterstützung und werden ihr ein ehrendes Andenken bewahren.

In Anteilnahme und Verbundenheit gegenüber ihrer Familie und Angehörigen

Stefan Hoffmann
1. Vorsitzender

Hans Motzenbäcker
Ehrenvorsitzender



Brühler Bestattungsinstitut **GREDEL**

Brühl, Stuttgarter Straße 26 ☎ 7 15 28

Jederzeit erreichbar, auch abends und an Sonn- und Feiertagen • Fachkundige Beratung • Erledigung der Formalitäten bei allen Ämtern, Krankenkassen und Versicherungen • Textliche Gestaltung von Todesanzeigen, Danksagungen und Trauerdrucksachen • Überführungen von und nach allen Orten • Särge, Sterbewäsche und Urnen in vielen Ausführungen und allen Preislagen • Bestattungsvorsorge zu Lebzeiten



A. Klein



A. Wäcker

BESTATTUNGSIINSTITUT ALEXANDER KLEIN

www.best-klein.de

Eppelheim
(gegenüber Rathaus)
Hauptstraße 79
06221 / 76 33 50

HD-Pfaffengrund
06221 / 75 70 050

Plankstadt
Friedrichstraße 19
06202 / 970 45 35

Oftersheim
Dreieichenweg 1
06202 / 970 45 35



Menschlich



Individuell



Fachlich



Tag und Nacht für Sie erreichbar: 06221 / 76 33 50

Verbandsgeprüfter Bestatter – Zertifiziertes Fachunternehmen Nr.: 05-010-01



Bestattungsinstitut Vereinigter Schreinermeister

Gaa & Co., Schwetzingen und Umgebung
Geschäftsstelle:
Gaa Kurt GF., Gaa Erich Bestattermeister
Carl-Benz-Straße 5 · 68723 Plankstadt
Telefon 0 62 02 / 32 76 · Telefax 0 62 02 / 32 63

Wir betreuen Sie bei einem Trauerfall:

Erd-, Feuer-, See- u.
Friedwaldbestattungen

Erledigung sämtlicher
Formalitäten und
Behördengänge

Überführungen im
In- u. Ausland mit
geprüfem Fachpersonal

Beratung / Sterbevorsorge

Jochen May

☎ 06202 / 70 23 09

☎ 0172 / 7 10 12 89

Helmut May

Friedrichstr. 7 - 9

☎ 7 12 21

Bauen – Renovieren – Einrichten

Die regionalen Firmen empfehlen sich

Wohnliche Atmosphäre auch im Badezimmer

(rgz-p). Wer das Badezimmer renoviert, saniert oder gar ganz neu baut, muss verschiedene Bedürfnisse beachten. Welches ist die richtige Fliese, wie kann man das Badezimmer für das fortgeschrittene Alter seiner Bewohner fit machen, wie werden Dusche und WC so gestaltet, dass sie den Alltag erleichtern? Eine Ideensammlung:

Fliesen

Praktisch im Bad sind keramische Fliesen. Neben ihren dekorativen Eigenschaften wurden sie schon immer auch für ihre Robustheit und Reinigungsfreundlichkeit geschätzt. Mit neuen Produktionsmethoden verleihen die Hersteller dem traditionsreichen Material funktionale Vorzüge. Spezielle Oberflächenveredelungen zum Beispiel verschaffen der keramischen Fliese eine noch höhere Reinigungsfreundlichkeit. Meist reicht Wischen mit warmem Wasser - das schont Geldbeutel und Umwelt. Spezielle, ab Werk eingebrannte Beschichtungen können Keime und Pilze aktiv bekämpfen. Unter www.fliesenverband.de gibt es Informationen rund um die Fliese, unter www.deutsche-fliese.de zahlreiche Einrichtungsideen sowie eine bundesweite Fachverleger- und Fachhändlersuche.

Bodenbündige Duschrinne

Bei einer Neugestaltung des Badezimmers spielt oft auch die Barrierefreiheit eine Rolle. Für alle, die sich eine barrierefreie, geflieste Dusche wünschen, ist eine Duschrinne als eleganter Wasserablauf die richtige Wahl. Beim Kauf sollte der Heimwerker darauf Wert legen, dass ein Abdichtungsvlies bereits vom Hersteller aufgeklebt wurde, damit die Dichtigkeit der Anschlüsse garantiert werden kann. Die Duschrinne mit der derzeit geringsten Einbauhöhe am Markt kommt von I-Drain. Das patentierte Produkt misst nur 5,4 Zentimeter. In mehr als 80 Prozent aller Sanierungsarbeiten ist es nach Angaben des Anbieters einsetzbar, erhältlich ist es für individuelle Gestaltungsmöglichkeiten in mehreren Versionen. Eine ausführliche Einbauanleitung als Video und PDF-Download finden Interessierte unter www.i-drain.net.

Bauen – Renovieren – Einrichten



Fotos: Thinkstock



Weitere Ratgeberartikel auf www.lokalmatador.de

Thot-BAU

BAUTENSCHUTZ
Meisterbetrieb

www.thot-bau.de

- Kellertrockenlegung
- Terrassen- und Balkonsanierung
- Altbauanierung
- Umbauarbeiten

☎ **0621 71 27 73**

**Rolläden+Tore
Sonnenschutz**

FACKEL

- Rolläden aus Kunststoff + Aluminium
- Garagentore und Rollgitter
- Markisen und Sonderbeschattungen
- Motorisierung von Rolläden/Markisen
- Jalousien - Rollos - Vertikallamellen
- Neubspannung von Markisen
- Insektenschutzgitter
- Reparaturen und Instandsetzung

Fackel GmbH, Gewerbepark Hardtwald 5, 68723 Oftersheim
Tel. 06202/ 57 60 52, Fax 06202/ 57 60 54, www.rolladen-fackel.de

Rent a Tool

Arbeiten Sie wie ein Profi mit Maschinen und fachmännischem Rat von

MIETGERÄTE-CENTER

- Fußbodensanierung
- Baumaschinen
- Parkett-/Dielen-Schleifmaschinen
- Aufzüge
- Staplergas- und Propangas-VK
- Gartengeräte
- Kompaktlader
- Grabenbagger
- Transporter/Anhänger

Marc A. Stelter
Langlachweg 6 · 68229 MA-Friedrichsfeld
Tel. 06 21 / 47 10 21 · www.stelter-mietgeraete.de

GASSERT

NATURSTEINWERK

Marmor und Granit für:
Innen- und Außenfensterbänke · Fassaden
Treppenanlagen · Küchen und Bad
IMPORT · HANDEL · SÄGEREI · VERLEGUNG

Gassert Natursteinwerk GmbH
Handelsstraße 4 · 69214 Eppelheim

Telefon: 0 62 21 / 76 49 22 · Telefax: 0 62 21 / 76 71 67
natursteine-gassert@gmx.de · www.gassert-natursteine.de

Friskur fürs Badezimmer

(djd). Was gibt es Schöneres, als alle Sinne mit einer Wellness-Auszeit im eigenen Badezimmer zu verwöhnen? Entspannung total ist nur dann angesagt, wenn Einrichtung und Komfort modernen ästhetischen und funktionalen Ansprüchen genügen. Viele ältere Badezimmer haben diese Wandlung von der Nasszelle zur Wohlfühl-Zone noch vor sich, doch oft kann schon die Modernisierung oder der Austausch einzelner Sanitärprodukte das Gesamtbild entscheidend verändern.

Elegante Designlösung statt Aufputz-Spülkasten

Ein alter Aufputz-Spülkasten hinter der Toilette etwa ist keine Augenweide. Er verbraucht überdies zumeist deutlich mehr Wasser für die WC-Spülung, als beim heutigen Stand der Sanitärtechnik nötig wäre. Im Rahmen einer Komplettanierung verschwindet der Spülkasten in aller Regel unter Putz in einem Vorwandssystem. Wenn aber nur der WC-Bereich modernisiert werden soll, bietet beispielsweise das „Geberit Monolith“-Sanitärmodul eine einfache und elegante Alternative.

Der Spülkasten mit Zwei-Mengen-Spülung und die gesamte Sanitärtechnik verstecken sich dabei hinter einer edlen Front aus Glas und gebürstetem Aluminium. Das mit dem renommierten iF award 2010 ausgezeichnete Design passt perfekt zu den aktuellen Bad-Einrichtungstrends. Die Glasfront gibt es wahlweise in Weiß, Schwarz oder auch im aktuellen Mintton.



Foto: djd/Geberit

Bauen – Renovieren – Einrichten



Badezimmer mit Wohlfühlambiente

(djd). Hygienisch, pflegeleicht und feuchtigkeitsbeständig: Fliesen sind durch ihre Materialeigenschaften von jeher erste Wahl bei der Ausstattung des Badezimmers. Doch auch ihr Gestaltungspotenzial rückt zunehmend ins Bewusstsein, beeinflusst doch die Wand- und Bodengestaltung eines Raums dessen Atmosphäre maßgeblich. So machen die aktuellen Kollektionen deutscher Hersteller Lust, die Nasszelle von einst in eine Wohlfühloase umzugestalten, in der man sich entspannt der Körperpflege widmen kann.

Wohnliche Naturfarben

Warme, wohnliche Naturfarben machen aus dem Badezimmer einen echten „Aufenthaltsraum“ und sprechen buchstäblich alle Sinne an, wenn die Fliesenoberflächen sich beispielsweise in einer täuschend echten Holzstruktur präsentieren. Für ein cooles Spa-Ambiente sorgen dagegen Grautöne, die von zartem Hellgrau über Betonfarben bis zu edlem Anthrazit reichen können. Besonders wohnlich wird diese Optik mit strukturierten Oberflächen, die zum Beispiel Natursteinen wie Schiefer nachgebildet sind.

Wer es dagegen lieber fröhlich und belebt mag, findet kräftige Farben und attraktiv gemusterte Fliesen - von dezenten Ton-in-Ton-Mustern bis hin zu kräftigen Farbkontrasten, die etwas vom unbeschwernten, kultigen Lebensgefühl der 70er Jahre des vergangenen Jahrhunderts zurückbringen. Eine opulente Ausstrahlung und gehobenes Flair verbreiten Oberflächen in schillernden Goldtönen oder mit irisierenden Metalleffekten.

Akzentuierung von Flächen

Auch in kleineren Räumen sorgen XXL-Fliesen, zum Beispiel in größeren Quer- beziehungsweise Riegelformaten, für eine klare, ruhige Atmosphäre und optische Großzügigkeit. Durch die Kombination verschiedener Formate oder aber mit Mosaikbändern, Dekorfliesen sowie mit der klassischen Bordüre lassen sich Flächen akzentuieren und Funktionsbereiche wie Dusch- oder Badewannenumgebung optisch hervorheben. Raumproportionen können durch die Verlegerichtung von Rechteckformaten optisch beeinflusst werden.



Foto: djd/IV-EngersKeramik

Mit uns kommt die Sonne in Ihren Garten

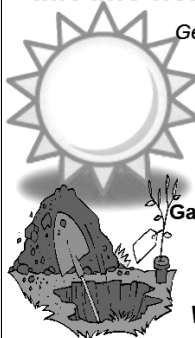

Gestaltung-Umgestaltung-Baumschnitt
Rollrasen-Teichbau-Pflasterbau
Natursteinarbeiten-Pergolenbau
Zaun und Torbau-Gartenpflege
Reparaturarbeiten
und vieles mehr.

Fritz Sold jun.
Garten-Landschaftsbau Plankstadt
Tel.: 06202/52568
Fax.: 592640

www.Galabau-sold.de



SANITÄR UND SCHWIMMBADTECHNIK GAS-, WASSERINSTALLATIONEN

Bäder · Badsanierung · Badausstattung (auch behindertengerecht)
Rohrbruchortung · Bautrocknung · Solar · Wärmepumpen ·
Schwimmbadbau, -sanierung, -technik, -zubehör
Wasseraufbereitung · Wasserpflegeprodukte · Whirlpools · Saunen

Beratung · Installation · Kundendienst · Wartung

Meisterbetrieb **Michael Rößler**

Werkstatt u. Verkauf: Schulstraße 60 · 68775 Ketsch · Tel. 06202- 608068
0170-8009679 · Fax 06202-608069 · info@badewelt.de · www.badewelt.de

Bad Konzepte



- Sanitär- und Heizungsarbeiten
- Angebotserstellung mit Festpreisgarantie
- Organisation und Ausführung sämtlicher Arbeiten rund um's Bad
- Staubfreie Badsanierung **NEU**
- 3D - Badplanung

Ries & Berger GbR Lindenstr. 34
Fon: 06202 5757-24 68723 Schwetzingen
www.rb-badkonzepte.de



Bauen – Renovieren – Einrichten

Ihr perfektes Traumbad komplett aus einer Hand



LIEPINS
FLIESENLEGER-
FACHGESCHÄFT
MEISTERBETRIEB

Telefon 06202 18670
Telefax 06202 270277
www.fliesenmeister-liepins.de

Vogelsang 48
68723 Schwetzingen

DACHDECKER-FACHBETRIEB

Steildach · Flachdach · Garagendachsanierung · Dachflächenfenster
Bauspenglerei · Neu- u. Altdachumdeckung · Wärmedämmung
Terrassenbeläge aus Holz oder Stein · Car Port u. Pergolen
Abdichtungen jeder Art

Oliver Krupp · Neugärtenring 88 · 68766 Hockenheim

Tel.: 0 62 05 - 92 36 44 Fax: 0 62 05 - 92 36 88

Mobil 01 60 / 96 22 99 99



Als Entsorgungsfachbetrieb kümmern wir uns um Ihren Dreck ...

... und fahr'n ihn sauber, **PREISWERT** weg!

Sperr-, Gewerbe-, Sondermüll, Bauschutt u. Holz

– ab sofort – gesiebten Mutterboden mit Feuchtigkeitshaltung

Wir liefern

Sand, Kies und Splitt

– auch in kleinen Mengen

Entrümpelungen,
Haushalts-, Büro-
und Gewerbe-Auflösungen
schnell und preiswert

Mini-
Container



Tel. **06224/71030**

Entsorgung GmbH



fuchs GmbH

Wertstoffhof

Annahme von Gewerbe- und Privatabfall jeglicher Art
Täglich von 7.00 bis 17.00 Uhr Sa. 8.00 bis 13.00 Uhr
Abholung durch unseren Containerdienst

Containerdienst
Entsorgung
Umweltschutz

Wittener Str. 14 · 68219 Mannheim
06 21 - 89 71 20
www.fuchs-container.de

Wer pflegt denn Ihren Garten?

www.plagt-euch.net



Baumfällarbeiten
Rückschnitt von
Bäumen, Hecken
und Sträuchern

Neu-Anlagen
Teiche und Rollrasen
Pflaster- und
Natursteinarbeiten
Bewässerungsanlagen

Pflanzungen und
Pflege von Anlagen
und Gärten

natürlich nur von

GRÜNANLAGEN-SERVICE

ABEL

Brühler Pfad 1 · 68775 Ketsch · Tel. 0 62 02 / 6 15 32 · Fax 0 62 02 / 60 99 30

Dekorputze

(djd/red). Die Dekorputze sind nicht zuletzt auf Grund der leichten Verarbeitung ideal bei Schönheitsreparaturen in der eigenen Wohnung. Mittlerweile lassen sich mineralische Dekorputze oder Lehmfarben und -putze, etwa von Lesando, sogar mit der Malerwalze verarbeiten. Wichtig für Kreative: Die meisten Putze lassen sich vor dem Trocknen mit verschiedenen Werkzeugen (Rolle, Quast, Musterwalze) individuell strukturieren. Dekorputze (z. B. Knauf Easyputz) atmen und sind daher besonders gut für das Raumklima. Holzprofilen und Paneelen beschert der Trend zu natürlichen nachwachsenden Rohstoffen ein furioses Comeback. Statt Nut- und Feder-Einerlei aus Kiefer oder Fichte dominieren heute fix und fertig mit natürlichen Lasuren vorbehandelte Holzprofile (z. B. Pinus). Wer selbst die Farbe bestimmen will, greift am besten zu natürlich wohngesunden Lasuren (z. B. Biopin). Profile und Paneele brauchen eine Unterkonstruktion aus verdübelten Latten, die viele Hersteller gleich mit anbieten.



FLIESEN DREWS

SEIT 1996 MEISTERBETRIEB

- Fliesen-, Platten- und
- Silikonverfugung
- Spachteltechniken
- Mosaik-Verlegung
- Verputzarbeiten
- Spanndecken
- Natursteinarbeiten
- Terrassen- und
- Kostenlose
- Komplettbäder
- Balkon - Sanierung
- Angebotserstellung

Reilingen | Neulußheim | Telefon 0 62 05 / 10 06 97

Fax 06205 / 10 16 62 | Mobil 01 71 / 8 35 58 99

E-Mail: meisterbetrieb@fliesen-drews.de

Bauen – Renovieren – Einrichten



Nasse Wände? Schimmel?

60.000 erfolgreiche Sanierungen in der ISOTEC-Gruppe. Vertrauen Sie den Sanierungsspezialisten. ISOTEC löst Ihr Problem!

ISOTEC-Fachbetrieb
Bausanierung Münch & Straßer GmbH

0621/63 751 45 06203/49 23 60
06221/60 05 65 06251/84 90 68

www.isotec.de

ISOTEC®
... macht Ihr Haus trocken!



Hilbert Elektrotechnik
Alarmanlagen • Brandschutz • Rolladensteuerung

- ♦ Alarmanlagen
- ♦ Rauchmelder
- ♦ Türkommunikation
- ♦ Videoüberwachung
- ♦ Garagentorsteuerung
- ♦ E-Check/BGVA 3

Tel. 0 62 02 / 7 25 29, Mobil 01 74 / 3 99 82 66
<http://hilbert-elektrotechnik.eshop.t-online.de>

Mehr Raum zum Entspannen und Wohlfühlen

Terrassenüberdachung
mit **markilux** Unterglasmarkise, 6 x 3 Meter, Nur für kurze Zeit!

Gestalten Sie Ihre Sommer-Residenz mit den passenden Gartenmöbel aus Aluminium, Teak, Rattan oder Kunststoff.
Besuchen Sie unsere Ausstellung.

HÖRNER GmbH

7.999,- €
inkl. MwSt.

Außerhalb der gesetzlichen Öffnungszeiten keine Beratung, kein Verkauf

Jungholzstraße 8 76726 GER-Sondernheim Fenster • Rolläden • Haustüren • Wintergärten • Sichtschutz • Überdachungen
Tel. 07274 - 70 44 0 email info@hoerner-gmbh.com Garagentore • Garten- & Freizeitmöbel
Fax 07274 - 70 44 44 web www.hoerner-gmbh.com



Foto: iStockphoto/Thinkstock

Schönheitsreparaturen: Statt Taten-drang sollte besser der Profi ran

(djd/red). Für die Verarbeitung von keramischen Fliesen oder Natursteinbelägen braucht es neben handwerklichem Können auch das Wissen um mehr als nur ein paar Grundregeln (Ideen und Inspirationen unter deutsche-fliese.de und natursteinverband.de). Bei Cotto- oder Natursteinfliesen darf der Fliesenkleber keinen Kalk enthalten, weil der zu Verfärbungen der Steine führen kann. Die meisten Natursteine müssen außerdem in eine dickere Kleberschicht gesetzt werden („Mittelbettverfahren“), um die eigenen Unebenheiten auszugleichen. Die heute modernen großformatigen Fliesen mit raffinierten Oberflächenstrukturen sind nicht ganz billig – sind sie nicht perfekt verlegt, ist der Ärger hinterher groß.

LBS

Jetzt mit **2,25 %*** zinssicher ins Eigenheim!

LBS-Bausparen: Planbar und Riester gefördert.

Zinssicherer

*Gebundener Sollzins, 2,52 % effektiver Jahreszins ab Zuteilung im Classic FN5 (Bausparsumme 50.000 €, Abschlussgebühr 500 €, jährliches Serviceentgelt 9 €).

LBS-Beratungsstelle
Bezirksleiter Andreas Dietrich
Carl-Theodor-Str. 19, 68723 Schwetzingen
Tel. 06202-978469-0, Mobil 0170-3856760

Finanzgruppe · www.LBS-BW.de

Wir geben Ihrer Zukunft ein Zuhause.

- Sie sind Hauseigentümer?
- Sie wollen Ihre Stromkosten reduzieren?
- Sind Sie bereit Ihren Strom selbst zu produzieren und zu speichern?
- Wir haben dazu das Konzept!
- Weiter Infos per Telefon, oder per Mail!

F + S
Bedachungen GmbH
Flach- und Steildachdeckung
Dachsanierung- und Begrünung
Dach- und Gebäudeisolierung
Photovoltaikanlagen und Stromspeicher

Carl-Zeiss-Str.15 Tel.: 0 62 05 / 1 67 33 www.f-s-bedachungen.de
68799Reilingen Fax: 0 62 05 / 2 79 04 44 f-s.bedachungen@freenet.de



Bauen – Renovieren – Einrichten



Neue Terrassenfliesen eingetroffen!

Dass wir deutlich größer geworden sind, merken Sie vor allem im Innenraum. Eine große Auswahl an Fliesen, tollen Ideen, präsentiert in neu gestalteten Milieus, warten darauf, von Ihnen entdeckt zu werden. Und das am besten gleich ...

■ **Fliesenhandel Walldorf**
Daimlerstraße 57
69190 Walldorf
(Industriegebiet bei SAP)

■ Tel.: 0 62 27 / 303 14
Fax: 0 62 27 / 89 17 51
www.fliesenhandel-walldorf.de

Öffnungszeiten: Mo. - Fr.: 7.30 Uhr - 12.00 Uhr und 13.00 Uhr - 18.00 Uhr • Sa. 8.30 Uhr - 12.00 Uhr

Wilfried Gredel

Elektro GmbH

Inh. Christoph Gredel



68782 Brühl • Ketscher Str. 11 • Tel. 06202 71939 • Fax 78581
wilfried@elektro-gredel.de • www.elektro-gredel.de

Haustechnik
Industrietechnik

Maschinen, Steuerungen
Nachtspeicherheizungen

Boiler, Durchlauferhitzer
Wärmepumpen

Sprechanlagen, Datennetze
Blitz-Überspannungsschutz

Meisterbetrieb seit 45 Jahren

Was ist drin in Farben und Putzen?

(djd/red). Was drin ist in den Wandfarben, deklarieren seriöse Hersteller auf dem Gebinde. Achtung: Hände weg von Farbeimern ohne „Inhaltsangabe“! Hinweise zu den Inhaltsstoffen geben aber auch Umwelt- und Ökozeichen:

Das Umweltzeichen Blauer Engel (RAL- UZ-102) kennzeichnet Wandfarben auf Dispersions- und Silikatbasis, bei denen die Emission bedenklicher Stoffe stark begrenzt sind („emissionsarm“). Dazu zählen vor allem flüchtige organische Stoffe. Auch der Einsatz giftiger Stoffe wie Blei oder Cadmium bei der Herstellung ist hier verboten. Die Entsorgung der Farben ist unbedenklich für Mensch und Natur. Infos: www.blauer-engel.de

Mit dem Europäischen Umweltzeichen (Euro-Blume) ausgezeichnete Farben und Lacke sind grundsätzlich emissions- und schadstoffarm. Darüber hinaus bieten sie eine vergleichsweise hohe Ergiebigkeit und Wasserbeständigkeit. Infos: www.ral-umwelt.de
Das natureplus-Zeichen tragen Farben und Materialien, die zu mindestens 90 Prozent aus mineralischen oder nachwachsenden Rohstoffen bestehen. Alle eingesetzten Stoffe – auch während des Herstellungsprozesses – müssen gekennzeichnet sein und überwiegend aus nachhaltiger Erzeugung stammen. Die Produkte müssen umwelt- und gesundheitsverträglich sein und sozialgerecht hergestellt werden. Infos bei www.natureplus.de

Seit über 40 Jahren im Dienst
für unsere Kunden

RWudy GmbH
ROLLADEN

Fenster, Rollläden, Elektroantriebe,
Jalousien, Markisen, Garagentore,
Reparaturen

Unser Ziel: Gute Beratung, Ihre Zufriedenheit.
Ihre Sicherheit liegt uns am Herzen.

FACHBETRIEB

Rolladen-
und Jalousiebauer-
Handwerk



Waldemar Wudy
Hockenheimer Str. 50
68775 Ketsch

Tel.: 06202 / 692400
Fax.: 06202 / 692401

Im Falle eines Falles
ist richtig fallen alles.

Hoch die Dachdeckerkunst!

– Eingetragener Betrieb in der Handwerkskammer –

Rainer **DACHSERVICE**
Winkler

68775 Ketsch
Parkstraße 1
Tel.: 0 62 02 - 6 45 68
Mobil: 0162 - 42 56 394

■ Instandhaltung
■ Reparatur
■ Dachfenster
■ Spenglerarbeiten

NOTDIENST

Bauen - Renovieren - Einrichten





W. Allgeier

**Maler- und
Lackiermeister**

25 Jahre ...

- ★ Maler-, Tapezier- und Lackierarbeiten
- ★ Teppichboden- und Laminatverlegung
- ★ Fassadenrenovierung

Plankstadt / Ketsch * www.maler-allgeier.de * 06202 18241



Tel. 06221/ 36313-0

ifa

Umzug · Entrümpelung · Abbruch · Maler

ifa Heidelberg/Rhein-Neckar GmbH, Fabrikstraße 28, 69126 Heidelberg, www.ifa-heidelberg.de



Foto: Archiv



Raumausstattung Boch



Wir bespannen auch Ihre alte Markise neu !

*Gardinen · Bodenbeläge · Sonnenschutz
Polsterarbeiten · Tapezierarbeiten · Insektenschutz*

Friedrichstr. 14 · 68782 Brühl ☎ 0 62 02 / 7 17 84
Werkstatt: Wilhelmstr. 2c · www.raumausstattung-boch.de

Tag der offenen Tür

am 08. und 09. Juni 2013

Sa. 10.00-16.00 Uhr / So. 11.00-16.00 Uhr*





Einzelne Ausstellungstüren bis zu 70% reduziert.

Biffar GmbH & Co. KG
Niederlassung Edenkoben
In den Seewiesen
67480 Edenkoben
Telefon 06323 80128
E-Mail: edenkoben@biffar.de

Schwenkriegel und Tresorbolzen sichern wirkungsvoll gegen Aufhebeln.

Biffar®

Für ein sicheres Zuhause.
www.biffar.de

**Türen · Fenster · Vordächer
Carports Garagentore · Markisen**



*außerhalb der gesetzlichen Ladenöffnungszeiten keine Beratung, kein Verkauf.

Deckengestaltung mit Tapeten und Putz

(djd/red). Die herkömmliche Art und Weise, Zimmerdecken zu gestalten, ist zum einen das ganz gewöhnliche Aufbringen von Farbanstrichen, aber auch das Kleben von Tapeten. Das können ganz einfache Tapeten sein oder aber auch Motivtapeten und Spezialtapeten. Je nach Deckenart gibt es zuvor jedoch einige Punkte zu beachten, bevor es mit der eigentlichen Gestaltung losgehen kann. Allerdings kann man eine Decke, ebenso wie eine Zimmerwand, natürlich auch mit Putz verschönern. Da gibt es Putze in unterschiedlichen Strukturen, Körnungen und Farbtönen, mit denen man je nach Einsatzort verschiedene Raumklimata erreichen kann. Allein verschiedene Farben bewirken in uns, oft auch unbewusst, verschiedenste Stimmungslagen, so kann man sich also vorstellen, welche Auswirkungen die Materialien in unseren Wohnräumen auf uns ausüben können. Sogenannter Buntsteinputz bringt zudem abwechslungsreiche Effekte und Farben ins Spiel. Der kreativen Wohnraumgestaltung sind fast keine Grenzen gesetzt.

Seit 12 Jahren für Sie tätig !

MALERBETRIEB Peter Gerwig

Magdeburger Str. 15 - Hockenheim
06205 / 92 30 05 - 0173 / 7 60 72 23

Wir führen für Sie aus:

- * Vollwärmeschutz
- * Fassadengestaltung
- * Maler und Tapezierarbeiten
- * Bodenbeläge

Von der Handwerkskammer Mannheim für hervorragende Ausbildung ausgezeichnet!



Verschiedenes

Hallo, mein Name ist Strolch

bin 9 Jahre alt, 50 cm hoch, ca. 28 kg, Mischling-Rüde Schäfer/ Collie und suche für mich hundeerfahrenen Menschen, Herrchen u. Frauchen verstorbt., der evtl. mit mir Gassi geht, Fahrrad fährt. Habe zu wenig Bewegung. Meine jetzige Rudelführerin muss noch teilw. arbeiten. Bin zwar ein ganz lieber - aber mit „Macken“, mag keine schw. Rüden.

Tel. 06202 73033 od. 0172 6324080

Aufzug im Hause

Ferienparadies Nordschwarzwald

wandern – genießen – Natur pur

5 Übernachtungen mit Frühstücksbuffet
inkl. 5 Tage Verwöhn-Halbpension
pro Person im Doppelzimmer

227,50 €

Landgasthof Traube, Fam. Seyfried
72297 Seewald-Göttelfingen / Kreis Freudenstadt
Tel. 07448 92800, www.landgasthof-traube.de

Alleinstehender Geschäftsmann, sportlich, gesund, freundlich, gepflegt, mit vielseitigen Interessen.

Suche unterhaltsame Frau

ca. 60 J., für dauerhafte Freundschaft.

Zuschriften unter Chiffre CH 100272 an Nussbaum Medien
St. Leon-Rot GmbH & Co. KG, Postfach 6564, 68784 St. Leon-Rot

Kleidung für Jungen, Gr. 62/68 und 74/80

1 Laufgitter, 1 x 1 m, **1 Laufhilfe** mit Spielcenter
1 Schaukelliege, **1 Babytrage**, **1 Babywaage**

alles sehr gut erhalten, zu Flohmarktpreisen abzugeben.
Telefon 06202 71340

ACHTUNG, ACHTUNG!

Wir ziehen um und müssen uns von folgenden Möbeln trennen:

Echt-Ledercouch in L-Form in Beige, Couchtisch in Ahorn mit Mattgleaseinlage und Ablage, Wohnzimmerwand in Weiß/Ahorn sowie unsere Einbauküche in U-Form in Birke mit AEG-Geräten.

Bei Interesse melden Sie sich bitte unter **Tel. 0177 4853791 od. 0162 4334230!**

Wir suchen Zeugen, die in der Nacht von Sonntag auf Montag (03.06.13) in der Drosselgasse Höhe Nr. 1-5 beobachteten,

wie mein Auto beschmutzt wurde. Da in der Vergangenheit immer wieder Beschmutzungen sowie diverse Sachbeschädigungen an dem Fahrzeug vorgenommen wurden, bitten wir nun um die Mithilfe von Augenzeugen.

Belohnung bei Hinweisen - Tel. 0178 1408365

Zu verkaufen

Einbauküche beige/natur in L-Form

mit 58 cm Oberschränken, Neff-Elektrogeräten, E-Herd, Ceranfeld, Geschirrspüler, Kühl-Gefrier-Kombi, Dunstabzugshaube, Einbauspüle braun, Preis VHS. Tel. 06202 920703 ab 16:00 Uhr

Stellenmarkt Regional



Fotos: Thinkstock

Aushilfe

für die Pflege unseres Betriebsgeländes sowie des Gehweges in Schwetzingen-Hirschacker einmal wöchentlich (samstagsvormittags) auf geringfügiger Abrechnungsbasis gesucht.

Tel. 06202 2782-22

Ein Beruf mit Zukunft



Altenpflegerin Altenpfleger

Ausbildungsbeginn: 01.10.2013

Dauer: 3 Jahre (Blocksystem)

Abschluss: Altenpfleger(in) (staatl. anerkannt)

Fachschule für Altenpflege

68723 Schwetzingen, Scheffelstr. 79

Tel. 06202 970430

Freundliche(r), engagierte(r)

Arzthelfer(in)

wegen eines schweren Krankheitsfalles dringend gesucht zur Ergänzung unseres Teams für halbtags, 25 - 30 Std. oder auf 450-€-Basis, für alle in der Hausarztpraxis anfallenden Tätigkeiten wie DMP, Labor, Terminvergabe ...

Praxis für Allgemeinmedizin/Naturheilverfahren

Dr. med. Frank Eitner, Mannheimer Str. 19E, 68782 Brühl

Telefon 06202 702280 oder 0172 8778235

E-Mail: frank.eitner@web.de

Stellenmarkt Regional

Foto: Thinkstock

Suche dringend nach Brühl auf Stundenlohnbasis

Hobbygärtner der meinen Garten und Teich in Ordnung bringt und anschließend 1-mal wöchentlich in Schuss hält. Pkw-Führerschein vorteilhaft sowie

Haushalts- bzw. Putzhilfe für 1-mal wöchentlich 4-6 Stunden, vorzugsweise freitags, ebenfalls mit Führerschein für gelegentliche Erledigungen.

Tel. 0175 5993127

Gipser- und Stuckateurmeister



Thorsten
Gebauer

Zur Verstärkung unseres jungen motivierten Teams suchen wir zum schnellstmöglichen Zeitpunkt

Gipser und Stuckateure sowie Maler

mit abgeschlossener Berufsausbildung
und Berufserfahrung, Führerschein Kl. 3

Gerne laden wir Sie zu einem persönlichen Gespräch ein!

Rufen Sie uns einfach an: Tel. 06205 281856

Schriftliche Bewerbung bitte an:
Postfach 1245 in 68755 Hockenheim
www.thorsten-gebauer.de

Gärtnergehilfe gesucht

zur Unterstützung bei Pflege von Naturgarten, Kenntnisse in Ziergarten- und Gemüseanbau werden vorausgesetzt, 2- bis 3-mal/Woche 3-4 Stunden. Anmeldung auf 450-€-Basis in Schwetzingen, ab sofort als Saisonarbeit bis Nov./Dez.

Tel. 06202 2782-22

Wir suchen zur Verstärkung unseres Teams eine(n)

Bürohilfskraft (m/w)

- Sie:**
- verfügen über gute Kenntnisse in Word, Excel, Outlook
 - sind flexibel **nachmittags** einsetzbar; ca. 10-15 Std. / Woche
 - sind nach angemessener Einarbeitungszeit in der Lage, selbstständig, gewissenhaft und eigenverantwortlich zu arbeiten.

Ihre Aufgaben sind:

- Scannen und Abspeichern von Dokumenten; Schreiben nach Vorlage erstellen; Bearbeitung von Postein- und ausgang.

- Wir:**
- arbeiten mit moderner EDV und Bürotechnik.
 - bieten eine abwechslungsreiche Tätigkeit.
 - bezahlen Sie leistungsgerecht.

Falls wir Ihr Interesse geweckt haben, senden Sie Ihre Bewerbung bitte an:

FRÄNZNICK & HIMMES

Wirtschaftsprüfer · Rechtsanwälte · Steuerberater
Carl-Benz-Straße 3, 68723 Schwetzingen
www.fhk-kanzlei.de / zentrale@fhk-kanzlei.de
Telefon (06202) 9358-0

Ihre Ansprechpartner sind: Frau Janz, Herr Peter Fränznick

Auszubildende für die praxisintegrierte Erzieher-Ausbildung (PIA) suchen dringend Praxisstellen/Träger

Mit der neuen 3-jährigen dualen, praxisintegrierten Ausbildung zum/zur Erzieher/in ergibt sich für Träger von sozialen Einrichtungen eine vielversprechende Perspektive, zukünftige Fachkräfte für die institutionelle Kinderbetreuung zu gewinnen.

Die Ausbildung gliedert sich in den theoretischen Teil in der Fachschule und den praktischen Teil, den die Auszubildenden an mehreren Tagen in der Woche in der Einrichtung absolvieren. Dies ist eine optimale Möglichkeit, offene Stellen zu besetzen, da sie bereits angestellt sind und eine monatliche Vergütung erhalten. Eine Anrechnung auf den Stellenschlüssel ist anteilig möglich.

Das Neue an der PIA: Die Auszubildenden sind mindestens 20 Jahre alt, kommen aus anderen Berufen, arbeiten bereits als Hilfskraft in einer sozialen Einrichtung oder haben selbst schon Kinder erzogen. Zugangsvoraussetzung ist ein mittlerer Bildungsabschluss und ein mindestens sechswöchiges Fachpraktikum. Die Möglichkeit zur Förderung durch die Agentur für Arbeit ist gegeben. In einer Zeit, in der tausende von Erzieherinnen und Erziehern fehlen und die Qualität ein zentrales Thema ist, bietet die praxisintegrierte



Der Erzieher-Beruf ist spannend und verantwortungsvoll.

Ausbildung eine gute Möglichkeit, das eigene Team zu vervollständigen und zukünftige Mitarbeiter/innen fachlich gut in der Ausbildung zu begleiten, um sie später zu übernehmen. Die F+U Unternehmensgruppe, zu der die Fachschule für Sozialpädagogik gehört, ist einer der größten privaten Bildungsanbieter in Deutschland mit jahrelanger Erfahrung auf den Gebieten der Aus- und Fortbildung.

Interessierte Träger/Einrichtungen können sich gerne an die Schulleiterin der Fachschule für Sozialpädagogik, Frau Schweighöfer wenden und unverbindlich informieren: **F+U Rhein-Main-Neckar gGmbH, Fachschule für Sozialpädagogik**, Kurfürsten-Anlage 49, 69115 Heidelberg, Tel.: 06221 8994-2826, kufue@fuu.de, www.fuu.de

Immobilienguide

Weitere Ratgebertexte auf www.lokalmatador.de

Fotos: Thinkstock

TOP-IMMOBILIEN

Rhein/Neckar

Immobilien gesucht

zum Mieten/Kaufen für unsere Kunden – für Sie kostenfrei – denn Ihr Vertrauen ist uns wichtig!

Susanne Nolden, Carl-Theodor-Straße 21
68723 Schwetzingen, Tel. 06202/1268448
www.nolden-immobilien.de



Wir suchen

für Roche-/SAP-/BASF-/etc. -Mitarbeiter bzw. -Manager
Grundstücke/Häuser und Wohnungen
zur Miete oder Kauf.

Tel. 0 62 02 / 92 46 35

www.schultzimmoebien.de

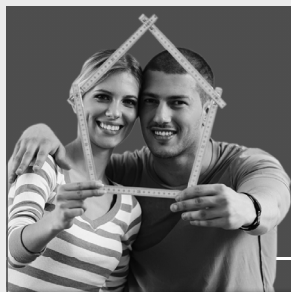

kostenfreie Wertermittlung

HÄUSER & WOHNUNGEN GESUCHT!

06221 4 34 10-0

www.schuerrerr-fleischer.de

schürrerr-fleischer
IMMOBILIEN

Vermietung

Brühl: 1-Zi.-Appartement m. kl. Küchenzeile,
TI-Duschbad, Wohnfl. ca. 30 m², * TG-Stellplatz 30,-€ € 330,- + NK

Ketsch: 3-Zimmer-Wohnung mit Balkon
Wohnfl. ca. 74 m², ruhige Lage € 480,- + NK

Brühl: 2-Zimmer-Wohnung mit Tageslichtbad
Gr. Wohnzimmer, Wohnfl. ca. 72 m² ** Garage € 55,- ** € 500,- + NK

Schwetzingen: 2-Zimmer-Wohnung + Esszimmer
Balkon, kleine Einbauküche, Wohnfl. ca. 85 m² € 560,- + NK

Brühl: Helles Dachstudio mit Tageslichtbad
Wohnfl. ca. 105 m² € 690,- + NK

Verkauf

Brühl: 3-Zimmer-Wohnung mit Balkon und Garage
Wohnfl. ca. 90 m² € 143.000,-

Offersheim: 2-Generationenhaus mit Garten
Erdgeschoss ca. 105 m², 1. OG ca. 117 m² € 349.000,-

Brühl: 8 m breite Doppelhaushälfte mit ca. 140 m²
Wohnfläche + Einliegerwohnung ca. 55 m² Wohnfl.,
Grundstück ca. 365 m², gute u. ruhige Lage € 399.000,-

Brühl: Wohn.- u. Geschäftshaus mit kleiner unterk.
Werkstatt, Parkplätze am Haus,
Wohnfl. ca. 280 m² (EG, OG, DG), Grundst. ca. 730 m² € 486.000,-

Häuser und Wohnungen für Verkauf u. Vermietung gesucht
* keine Kosten für Vermieter oder Verkäufer *

Dieter Fassl - Immobilien Brühl
Tel. 06202 78269 - www.dieterfassl.de

Immobilien-Kompetenz seit 21 Jahren

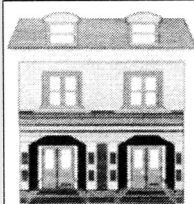

Sie suchen eine Hausverwaltung?

Dann sind wir der richtige Ansprechpartner
Kompetenz, Erfahrung und Zuverlässigkeit zeichnen uns aus.
Vereinbaren Sie ein Informationsgespräch mit uns.

Bühler Hausverwaltung GmbH · Friedrichstr. 31
68723 Schwetzingen · ☎ (0 62 02) 92 58 66

– Ihr Fachverwalter vor Ort –

Ihre Immobilienexperten für die Region

VERMIETUNG

Brühl: 3 ZKBB, ca. 75 m², 2. OG, Aufzug, WC extra, Abstellk., Laminat, Fliesen, Parkett, ab 08/13 € 480,- + NK

Brühl-Rohrh.: 3 ZKBB, ca. 75 m², 1. OG in 3-FH, TL-Bad, G-WC, Fliesen, ruhige Lage, ab sofort € 510,- + NK

Schwetzingen: 3 ZKB, gr. Balkon, ca. 84 m², 1. OG, TL-Bad, Laminat, Parkett, zzgl. Stlpl., ab 08/13 € 560,- + NK

Plankstadt: 3 ZKBB, ca. 108 m², 1. OG in 2-FH, TL-Bad, Parkett, Marmor, renoviert, zzgl. Garage € 600,- + NK

Plankstadt: 3½ ZKBB, ca. 110 m², 1. OG in 2-FH, TL-Bad, Fliesen, Laminat, Stellpl., frei ab sofort € 680,- + NK

Ketsch: 2 ZKBB, ca. 68 m², 2. OG/DG in 3-FH, TL-Bad, sehr gepfll., ruhige Lage, zzgl. Stlpl., ab 07/13 € 440,- + NK

VERKAUF

Brühl: GRUNDSTÜCK, ca. 695 m², ideal für ein Einfamilienhaus, Näheres auf Anfrage € 234.900,-

Brühl: 3-FH, EG + OG: 3½ ZKBB, DG: 2 ZKBB, UG: 2 Zi., Bad, Garten, teilw. vermietet, Garage € 430.000,-

Rheinau: 3 ZKB, 2 Balk., ca. 86 m², 3. OG o. Aufzug, modernisiert, Fliesen, Laminat, hochw. EBK € 135.000,-

Brühl: Gastro und/oder Wohnen, ca. 390 m² nutzbare Fläche, ca. 4.153 m² Grdst., TOP gepfll. € 1.150.000,-

!!!Weitere Angebote finden Sie im ImmobilienScout oder www.kk-immobilien-bruehl.de. Rufen Sie uns an!!!



KK Immobilien Kirstin Kehr, Ketscher Str. 2b
68782 Brühl, Tel. 0 62 02 / 6 07 02 30

Exklusives Wohnen in Brühl

Hier entstehen 11 Wohnungen in zwei Häusern

- 2-, 3- und 4-Zi.-Eigentumswohnungen
- 2 Penthousewohnungen



Alle Wohneinheiten werden energetisch auf dem neuesten Stand gebaut und bieten ihren Bewohnern modernen Wohnkomfort. Informieren Sie sich über dieses attraktive Angebot!



Besser wohnen mit

BAUFINANZ

www.bf-baufinanz.de



Information:

BAUFINANZ

Bauträger GmbH & Co. KG

St. Ilgener Str. 32, 69181 Leimen

Tel. 06224 9714-0

info@bf-baufinanz.de

Leseprobleme?

www.LOS-Wiesloch.de

Speyer - Schwetzingen - Wiesloch
Tel. 0 62 22 / 6 79 13 30



Ärzte

Wir machen Betriebsferien vom 10.06.2013 bis 14.06.2013

Dr. med. Frank Eitner

Facharzt für Allgemeinmedizin

Naturheilverfahren · Umweltmedizin · Akupunktur

DMP für Diabetes, KHK, Asthma und COPD, Schulungen nach DMP

Mannheimer Str. 19E · 69782 Brühl/Baden · ☎ 06202 702280

Behindertengerechter Zugang vom Lindenplatz

Individuelle ganzheitliche Diagnose- und Therapiekonzepte für Allergie, chron. Schmerz, Nahrungsmittelunverträglichkeiten, Infektabwehrschwäche,

Gewichtsregulation, Energiearbeit, diverse Psychotherapie- und Entspannungsmethoden, EAV und Bioresonanz, Raucherentwöhnung, erweiterter Check-up, Tauch- und Sportuntersuchungen, Hausbesuche

Rechtsanwälte

Rechtsanwalt Martin Baatz

berät Sie als Privatperson oder Unternehmer
in allen rechtlichen Angelegenheiten.

Zivilrecht - Erbrecht - Steuerrecht

Kanzlei: Marstallstr. 16 in 68723 Schwetzingen (gegenüber Luxor)
☎ 06202 / 2 08 00, Fax 06202 / 20 80 80 homepage: www.baatz-trodler.de

Kling

Fachanwaltskanzlei für
Strafrecht

Kriminalstraf-, Verkehrsstraf- und Wirtschaftsrecht
24-Stunden-Notruf: 0171 / 2 06 60 02

H 1, 4 (Fußgängerzone) - 68159 Mannheim
Telefon 06 21 - 15 80 90, Telefax 06 21 / 1 58 09 66

Infos unter www.steffenkling.de
steffen.kling@steffenkling.de



H HEITFELD
Kanzlei für Arbeitsrecht

Mein Team und ich beraten
und vertreten Sie bei allen Problemen im Arbeitsrecht

KÜNDIGUNG - ABFINDUNG - ZEUGNIS
LOHN - URLAUB

Rechtsanwalt
Daniel Heitfeld
Reilinger Weg 5
68782 Brühl/Mannheim

www.ra-heitfeld.de
d.heitfeld@ra-heitfeld.de
Tel: (06202) 57 89 440
Fax: (06202) 70 22 47



Geld & Steuern

KARIN KONOPNIAK

Steuerberaterin
Diplom-Betriebswirtin
Fachberaterin für
Unternehmensnachfolge (DStV e.V.)

**Team-Verstärkung
gesucht! – Info:
www.konopniak.de**

Meine Tätigkeitsschwerpunkte:

- Unternehmensbesteuerung und Unternehmensberatung
- Existenzgründung
- Besteuerung der Heilberufe
- Unternehmensnachfolgeberatung
- Private Steuerangelegenheiten
- Erbschaft- und Schenkungsteuer
- Seniorenberatung

Vereinbaren Sie einfach telefonisch einen Termin oder nehmen Sie per E-Mail unter k.konopniak@konopniak.de Kontakt mit mir auf, ich freue mich auf Sie!

Fon: 06 202 - 77 35 2 Wilhelmstraße 11 · 68782 Brühl
Fax: 06 202 - 70 35 75 www.konopniak.de

Gesundheitswesen

Damit auch Sie wieder unbeschwert laufen können!



Med. Fußpflege

auch Fußreflexzonenmassage
bequem bei Ihnen zu Hause

Jetzt neu:

Nagelspannen (Ped) gegen eingew. Nägel

Termine nach Vereinbarung

I. Schmuck - Tel. 06202 73632

Beauty

Das etwas andere Nagelstudio auf dem Reiterhof

bietet Ihnen ein Sommerspecial*
in entspannter Atmosphäre

Neumodellage

inkl. French 50,- €

Nägel auffüllen

inkl. French 32,- €

Nailart gegen Aufpreis

☎ 06202 5773498

☎ 0177 2445990 Termine nach Vereinbarung

Weidweg 11 · 68782 Brühl



Jeannette's
Naillounge

Inh.
Jeannette
Lähne

Fast 20 Jahre Berufserfahrung

* gültig bis Ende Juli 2013

Haus & Garten

- Sanierung
- Innenhüllen
- Öllagerung
- Tankreinigung
- Instandhaltung
- Modernisierung
- Ein- und Ausbau
- neue Tanksysteme
- Wassertankumrüstung
- TÜV-Mängelbeseitigung
- Tankdemontage/Entsorgung



Rothermel Tankschutz
Service rund um den Öltank

76698 Ubstadt-Weiher (Zeutern)
Industriestr. 74 · Tel. 07253 26312
www.tankschutz-rothermel.de

Ist Ihr Öltank in Ordnung?

Das Spargelrestaurant

Wir freuen uns auf Sie!

böser

Wellness für den Gaumen!

bis **So, 23. Juni**
täglich 11.30 - 23 Uhr
(warme Küche durchgehend bis 21:30 Uhr)
Für Wochenendtage bitte frühzeitig reservieren

Bösers Spargelrestaurant Tischreservierung unter:
Kurze Allee 2, 76694 Forst Tel. 0 72 51 - 30 79 785

www.boeser.de

Geschäftsanzeigen

SCHUHMACHER GbR
Stahlbau · Behälterbau · Öltankservice

Lieferung von Heizöltanks aus Kunststoff und Stahl
Reinigung und Entsorgung von Heizöltanks
TÜV-Zulassung nach § 19.1 WHG
EINBAU VON TANK-INNENHÜLLEN

69124 Eppelheim · Handelsstr. 11 · Tel. 06221 / 76 52 60



S & H Hairshop
Der Friseur für die ganze Familie
ist wieder vom Urlaub zurück!

Brühl, Bahnhofstr./Ecke Primelweg
☎ 06202 73050

NATURSTEINWERK

DIETZ

www.dietz-grabmale.de

- Individuelle Gestaltung nach Wunsch
- Ausstellung mit ca. 2000 Grabsteinen
- Fertigung vom Rohblock
- Natursteinimport

Rappenaauer Str. 40 · Kirchart 07266/91400

Ausführung der kompletten Elektro-Installationen

NIEMEIER
Elektro-Installation & Service

- Elektroanlagen
- Sprechanlagen
- Sat-Anlagen
- Nachtspeicheranlagen
- Kundendienst
- Dachrinnenheizung
- Kabelfernsehen
- Photovoltaik-Anlagen
- beheizbare Garageneinfahrten

Niemeier Elektro GmbH Telefon 0 62 02 / 7 31 84
Wilhelmstr. 35 Fax 0 62 02 / 7 13 13
68752 Brühl www.elektro-niemeier.de

BESUCHERBERGWERK

500 Jahre altes Silber- und Vitriolbergwerk in Schriesheim an der Bergstraße

Ein Erlebnis für Alle

Öffnungszeiten:
24. März bis 27. Oktober an Sonn- und Feiertagen
außer Karfreitag 11:00 Uhr - 16:30 Uhr
Für Gruppen 11. März bis 30. November auf Anfrage.

Bergwerksverein Schriesheim e.V.
Talstraße 157, 69198 Schriesheim
Telefon: 06203 68167 Internet: www.bergwerk-schriesheim.de
E-Mail: fuhrungen@bergwerk-schriesheim.de

28. Bergwerksfest
6.-7.7.2013



Miele IMMER BESSER

Schnell
Kommt unser Kundendienst zu Ihnen, wenn Sie ihn mal brauchen sollten.
Größte Miele Ausstellung der Region

Günter Schneider GmbH
Miele-Spezial-Vertragshändler
Industriestr. 28 · 69207 Sandhausen
Tel. 0 62 24 / 44 00

Autorisierter Kundendienst

JOACHIM FEIGE



Fliesenreparaturdienst sowie Neuverlegung von Wand- und Bodenfliesen

68782 BRÜHL-ROHRHOF
Tel. 06202/7 57 27
Fax 06202/7 43 33

Markisen JUBILÄUM

z.B.: Markise 6 x 3 m
statt 1.796,-
jetzt nur € **898,-**

Besuchen Sie unsere großen Markisenausstellungen
Do + Fr 10-19 Uhr · Sa 10-16 Uhr
Mo-Di-Mi geschlossen

30 Jahre DITTMAR

Darmstädter Str. 4 0 62 51 / 64625 Bensheim | 860 4199
Östlicher Graben 4 0 63 59 / 67269 Grünstadt | 840 600
Untere Langgasse 25 0 62 32 / 67346 Speyer | 318 5327

Zu jeder neugekauften Markise
www.markisen-dittmar.de
Einen Landmann Kugelgrill und einen Markisen-Motor im Gesamtwert von **€ 400,-**

Tankschutz Haase & Weik

Ihr Fachmann für Heizöltanks
Fachbetrieb nach § 19 I WHG

68782 Brühl, In der Ziegelei 5
Tel. 06202 / 92 47 34

- Demontage alter Heizöltanks zu Festpreisen
- Ausführung sämtlicher Arbeiten an Heizöltanks
- Tankreinigung bei laufender Heizung
- Innenhüllen-Einbau
- Stilllegung und Verfüllung

FLIESENSTUDIO



HÄSE

KERAMIK + MOSAIK

Richtig Fliesen. Seit 1931.

Coblitzallee 8 | 68163 Mannheim
06 21 - 70 01 83 6
www.haese-keramik.de

Besuchen Sie unsere große
Fliesenausstellung und lassen
Sie sich inspirieren.
Wir freuen uns auf Sie!

TAXI RILL ALFRED-MICHAEL RILL

68782 Brühl-Rohrhof
Taxi & Krankenfahrerservice, auch Rollstuhlbeförderung

Tel. **06202 702777**
Mobil **0170 5582777**

Bestrahlungs-, Dialyse- und Chemo-
fahrten, Flughafenstransfer
Kurier- und Besorgungsdienste



Fax 06202 702779
ra.rill@gmx.de

normals Taxi Geschwill

Heinrich Burkhardt GmbH

Sanitärtechnik

Wasserinstallation, Badsanierung,
Baupenglerei und Rohrreinigung

*Nix Mallör
mit Installator*



Büro: Plankstadter Straße 5
Werkstatt: Durlacher Straße 10
68775 Ketsch

Telefon 06202 609316
Fax 06202 609317
E-Mail: Heinrich.Burkhardt@web.de
Internet: www.NixMallör.de



Besuchen Sie unseren Stand
beim „Spiel unseres Lebens“
in Ketsch gegen den KSC
und erleben Sie den Aus-
dauersportler Joey Kelly
hautnah!

**22. JUNI 2013
AB 14:30 UHR
SPVGG KETSCH**



PERGOLINO

heckert

sonnenschutztechnik

heckert gmbh
mannheimer landstraße 15
68782 brühl/baden
T 06202 947 99 66
www.heckert-markisen.de

sonnenklar



KINOPROGRAMM 06.06. – 12.06.2013

CINEMAXX-MANNHEIM.DE	CINEPLEX-MANNHEIM.DE
<p>NEU</p> <p>After Earth FSK 12 Do/Fr, Di 17:30, 19:00, 20:15, 22:00, 23:00; Sa 14:30, 17:15, 19:00, 20:15, 22:00, 23:00; So 14:30, 17:15, 20:15, 23:00; Mo/Mi 17:30, 20:15, 23:00 Uhr</p> <p>Snitch – Ein riskanter Deal FSK 12 Do/Fr, Mo–Mi 17:00, 20:00, 23:00; Sa/So 16:45, 20:00, 23:00 Uhr</p> <p>AKTUELL</p> <p>Der Große Gatsby, 3D FSK 12 19:45 Uhr (Nice Price: Do für 8 €)</p> <p>Die Croods, 3D FSK 0 Sa/So 13:45 Uhr</p> <p>Epic – Verborgenes Königreich FSK 6 Do/Fr, Mo–Mi 16:00; Sa/So 14:15, 17:15 Uhr</p> <p>Epic – Verborgenes Königreich, 3D FSK 6 Do/Fr, Mo–Mi 16:30; Sa/So 14:00, 16:30 Uhr</p> <p>Evil Dead FSK 18 Do, Sa–Mi 20:15, 23:00; Fr 20:15 Uhr</p> <p>Fast & Furious 6 FSK 12 Do/Fr, Mo–Mi 15:45, 18:45, 20:30, 22:30; Sa/So 15:30, 18:45, 20:30, 22:30 Uhr</p> <p>Hangover 3 FSK 12 Do/Fr, Di 16:45, 19:45, 22:00, 23:00; Sa/So 14:00, 17:00, 19:45, 22:00, 23:00; Mo/Mi 16:45, 20:00, 22:00, 23:00 Uhr (Nice Price: So 22:00 Uhr für 5 €)</p> <p>Hanni & Nanni 3 FSK 0 Do/Fr, Mo–Mi 16:15; Sa/So 15:15, 17:30 Uhr</p> <p>Iron Man 3, 3D FSK 12 Do, Sa–Mi 19:30, 22:45; Fr 22:45 Uhr</p> <p>Jäger des Augenblicks – Ein Abenteuer am Mount Roraima FSK 6 Sa/So 14:15 Uhr</p> <p>Oblivion FSK 12 22:45 Uhr</p> <p>Ostwind FSK 0 Do/Fr, Mo–Mi 15:30, 18:00; Sa/So 14:45, 17:45 Uhr</p> <p>Scary Movie 5 FSK 12 Do/Fr, Mo–Mi 16:15; Sa 13:45, 16:30; So 13:45 Uhr</p> <p>Star Trek Into Darkness, 3D FSK 12 16:00, 19:15 Uhr</p> <p>OV</p> <p>Star Trek Into Darkness FSK 12 So 20:00 Uhr</p> <p>SPECIAL</p> <p>WUK: After Earth FSK 12 Do 06:00 Uhr</p> <p>Gay-Filmmacht: Das Trio FSK 12 Fr 20:00 Uhr</p> <p>Preview: Olympus Has Fallen – Die Welt in Gefahr FSK 16 Mi 20:00 Uhr</p> <p>4 Teens Preview: Seelen FSK 12 So 16:30 Uhr</p> <p>Sneak Preview Night FSK 16 Mo 20:15 Uhr</p> <p>Preview: The Purge FSK 18 Fr 23:00 Uhr</p>	<p>NEU</p> <p>After Earth FSK 12 Do, So–Mi 14:45, 17:30, 20:15; Fr/Sa 14:45, 17:30, 20:15, 23:00 Uhr</p> <p>AKTUELL</p> <p>Das Märchen von der Prinzessin, die unbedingt in einem Märchen vorkommen wollte FSK 0 15:30 Uhr (Nice Price: Fr für 3 €)</p> <p>Der Große Gatsby FSK 12 Do, Mo/Di 16:30, 19:45; Fr/Sa 16:30, 19:45, 23:00; So/Mi 16:30 Uhr</p> <p>Die Croods FSK 0 14:00 Uhr</p> <p>Der Dieb der Worte FSK 6 16:15 Uhr</p> <p>Epic – Verborgenes Königreich FSK 6 14:00 Uhr</p> <p>Fast & Furious 6 FSK 12 Do, So–Di 19:45; Fr/Sa 22:00 Uhr</p> <p>Freier Fall FSK 12 17:45, 20:15 Uhr (Nice Price: Mi 20:15 Uhr für 5 €)</p> <p>Hangover 3 FSK 12 Do, Mo/Di 14:30, 17:15, 20:15; Fr/Sa 14:30, 17:15, 20:15, 23:00; So 14:30, 17:15, 19:45; Mi 14:30, 17:15 Uhr</p> <p>Hanni & Nanni 3 FSK 0 14:45 Uhr (Nice Price: Mo für 3 €)</p> <p>Schimpansen FSK 0 14:00 Uhr</p> <p>The Big Wedding FSK 12 Do, So–Mi 16:30; Fr/Sa 16:30, 19:30 Uhr</p> <p>OV</p> <p>After Earth FSK 12 Do, So–Mi 14:30, 17:15, 20:00; Fr/Sa 14:30, 17:15, 20:00, 22:45 Uhr</p> <p>The Great Gatsby, 3D FSK 12 Fr/Sa 19:30, 22:45; So–Mi 19:30 Uhr</p> <p>Fast & Furious 6 FSK 12 Fr/Sa 22:45 Uhr</p> <p>The Hangover Part III FSK 12 Do, Mo–Mi 17:15, 19:45; Fr/Sa 17:15, 19:45, 22:30; So 17:15 Uhr</p> <p>Sneak Preview Night FSK 18 So 20:00 Uhr</p> <p>Star Trek Into Darkness, 3D FSK 12 Mi 19:30 Uhr</p> <p>Preview: The Place Beyond the Pines FSK 16 Mi 20:00 Uhr</p> <p>SPECIAL</p> <p>Klassik im Kino: Tschairowsky – Swan Lake (Mariinsky Theater) Do 19:15 Uhr</p> <p>Tatort: Er wird töten So 20:15 Uhr</p> <p>Preview: The Place Beyond the Pines FSK 16 Mi 20:00 Uhr</p>

24h-Ticket-Hotline 0 1805 / 62 54 66 = MA Kino (14 ct./min. aus dem dt. Festnetz. Mobilfunkhöchstpreis 42 ct./min.)

Film der Woche

AFTER EARTH

1000 Jahre sind vergangen, seitdem Naturkatastrophen die Menschen gezwungen haben, die Erde zu verlassen und den Planeten Nova Prime zu besiedeln. Nach einem ausgedehnten Kampfeinsatz kehrt General Cypher zurück nach Hause, um sich endlich um seinen 13-jährigen Sohn Kitai kümmern zu können. Ein Asteroidensturm beschädigt ihr Raumschiff, sie müssen auf der Erde notlanden. Um den sterbenden Vater zu retten, muss sich Kitai in die unvertraute Wildnis wagen und Hilfe holen. Drei Jahre nach „Die Legende von Aang“ meldet sich M. Night Shyamalan zurück mit einem weiteren Science-Fiction-Abenteuer, das neben Action und Effekten auch



wichtige Lektionen fürs Leben bereithält. Der eigentliche Actionheld ist hier nicht Will Smith, sondern der Sohnemann.

Der vollständige Bericht und Trailer zu diesem Film unter
LOKALMATADOR.DE
WebCode: Kinofilm1006



Vortrag zum Thema
„Befreite Ernährung“

Adi's Naturkostladen
 mit seinem Team

lädt ein zu einem Vortrag des Autors Christian Dittrich-Opitz

„PRO Seniore-Residenz“
 am 12. Juni 2013 um 18:30 Uhr
 Mannheimer Landstraße 23, 68782 Brühl

Autor Christian Dittrich-Opitz zeigt ein bahnbrechendes Ernährungskonzept für uns moderne Menschen auf, das nach eigenen eingehenden 25-jährigen Studien von Gemeinsamkeiten der Ernährungsweisen gesunder Völker entstanden ist.

Die so entstandene „Befreite Ernährung“ führt innerhalb von drei Monaten zu einer solch überzeugenden Erfahrung an zellulärer Sättigung und Zufriedenheit, dass die Verwirrung zum Thema Ernährung endet.

Profitieren auch Sie von diesen Erkenntnissen.

Der Eintritt mit Verköstigung beträgt 10,- €.

Karten erhalten Sie im Vorverkauf bei

Adi's Naturkostladen (Tel. 06202 71596) und an der Abendkasse.



Adi's Naturkostladen, Luftschiffing 3a, 68782 Brühl

**Nur für Sie.
 Nur von uns.**

Ihr Energieversorger in der
 Metropolregion

Der einfache Weg zur neuen Heizungsanlage.

Mit unserem Erdgas-Wärme-Service entlasten wir Sie als Hausbesitzer oder Verwalter von Gebäuden von der kompletten Planung, Finanzierung, Installation und Wartung Ihrer neuen Heizungs- und Warmwasseranlage. Wir übernehmen die gesamten Kosten für Ihre Anlage, die über die Laufzeit unserer Versorgung refinanziert wird.

Mehr dazu von Holger Volkmar unter
 Telefon: 06221 5134275 oder per
 E-Mail: holger.volkmar@swhd.de

24 Stunden
 Entstör-Dienst
 30 Jahre
 Erfahrung

stadtwerke
 heidelberg
 umwelt

FRESSNAPF

Jede Woche ein neues Angebot*

*Diese Angebote findest du in der angegebenen Woche in deinem teilnehmenden Fressnapf-Markt.

10. - 15. Juni

statt 0,79
 je **0,49**
 0,30 € gespart

Whiskas
 Verschiedene Sorten,
 400 g-Dose
 1 kg = 1,23

17. - 22. Juni

statt 8,95
 je **6,99**
 22 % gespart

Catsan Ultra Klumpstreu
 10 l-Sack (1 l = 0,70)
Hygienestreu
 Nicht klumpend. 20 l-Sack
 1 l = 0,35

24. - 29. Juni

Ab 2 günstiger
 je **10,99**
 4 € gespart

MultiFit Natur-Strohstreu
 Enorm saugfähig, geruchsbindend
 und sehr sparsam. 24 kg-Sack
 Einzelpreis 14,99; ab 2 je 10,99
 (1 kg = 0,62/0,46)

FRESSNAPF BRÜHL

Mannheimer Landstr. 5b | 68782 Brühl

Diese Artikel stehen nur in begrenzter Anzahl zur Verfügung, sodass sie bereits am ersten Angebotstag vergriffen sein können. Alle Preisangaben sind in Euro Abgabe nur in haushaltsüblichen Mengen. Irrtum und Druckfehler vorbehalten.

ALLES FÜR MEIN TIER.





Ziegler-Höhnle

Dachdecker-Fachbetrieb

Altriper Str. 7
68766 Hockenheim
Tel./Fax 06205 2047467
Mobil 0162 8593305

Beratung und Angebotserstellung vor Ort



FIRST REISEBÜRO

WELTWEIT REISEN · D. Jaschinski
68723 Schwetzingen · Friedrichstr. 33
Tel. 06202 9310-0

Besuchen Sie uns im Internet und kommen Sie dann persönlich vorbei:
www.first-reisebuero.de/schwetzingen1 · E-Mail: schwetzingen1@first-reisebuero.de

Sofort Ölwechsel

alle Pkw und Kleintransporter

An- und Verkauf aller Fahrzeuge

Beratung: günstige Kfz-, Rechtsschutz-, Unfallversicherung usw.

AutoŠuster

Casterfeldstr. 126, 68199 MA-Neckarau
Tel. 06 21/ 85 37 37 · Fax 06 21/ 8 41 42 13

pc - service krall

zuverlässig - schnell - preisgünstig

Dipl. Informatiker Otto W. Krall www.pcservicekrall.de
Brühl 06202/9786211 0171/5292190 Mail: ottokrall@gmx.de

Individuelle Einzel- und Gruppenschulungen auch für Kids und Senioren



Gasthaus »Zur Traube«

Brühl · Tel. 71818 · KEIN RUHETAG 

Ab sofort kochen wir wieder für Sie

Schnitzel - Rumpsteak - Tagesessen ab 4,90 €
Wir freuen uns auf Ihren Besuch – Claudia, Bernhard und Team



HOFFMANN

Kanal-Rohrreinigungstechnik



24 Std. Service

WC-Rohr-Kanal verstopft oder defekt ?

- Kanal-Rohrreinigung
- Kanal-Rohr TV & Verlaufsörtung
- Reparatur defekter Abwasserrohre
- Kanalinstandsetzung
- Abwasserpumpen und Hebeanlagen
- Rückstau-Verschlüsse
- Regenwassernutzung
- Dachrinnenreinigung

06202-17159 www.kanal-rohrreinigung.de
68723 Oftersheim · Röhlichstraße 20



Änderungsschneiderei

Regina Knittel

Di. - Fr. 15:30 - 18:30 Uhr
Sa. 9:00 - 12:00 Uhr

MONTAGS geschlossen

Schwarzwaldstr. 3
68782 Brühl-Rohrhof  Tel.: 0 62 02 / 12 70 52
Fax: 0 62 02 / 12 70 53



Gewerbeverein Brühl & Rohrhof

www.gewerbeverein-bruehl-rohrhof.de

Sie brauchen neue Ideen für Ihr Bad?

Dann besuchen Sie uns in unserem Ausstellungs- und Beratungsstudio Brühl!



KLEIN BÄDER UND MEHR

Terminvereinbarung: 06202 / 71545
Werkstr. 8 | 68782 Brühl-Rohrhof
www.klein-baederundmehr.de

Wir brauchen Platz für Neuheiten !



La Cuisine KÜCHEN

Mannheimer Landstr.5 b
68782 BRÜHL
Tel.:06205-8550733

% Ausstellungs-Küchen
www.lacuisine-kuechen.de



COMPUTER-Probleme?

Rufen Sie uns, wir kommen prompt und preiswert!

www.PC-Rufservice.de

Timo Röllinghoff · Gartenstr. 36 · 68782 Brühl
mobil: 0178.751 0000 oder Tel. 06202.40 94 510