



BRÜHLer Rundschau

Verantwortlich für den amtlichen Teil, alle sonstigen Verlautbarungen und Mitteilungen Bürgermeister Dr. Ralf Göck o.V.i.A. Internet: <http://www.bruehl-baden.de>, E-Mail: buergemeisteramt@bruehl-baden.de, Fax 06202/200314.
Verantwortlich für den Anzeigenteil: Klaus Nussbaum, Opelstr. 29, 68789 St. Leon-Rot. Druck und Verlag: Nussbaum Medien St. Leon-Rot GmbH & Co. KG, Opelstraße 29, 68789 St. Leon-Rot, Internet: www.nussbaum-slr.de.
Anzeigenannahme: K. Nussbaum Vertriebs GmbH, Opelstr. 29, 68789 St. Leon-Rot, Tel. 06227 5449-0, Fax 06227 5449-1190, Internet: www.knvertrieb.de. Zuständig für die Zustellung: Fa. G.S. Vertriebs GmbH, Opelstraße 1, 68789 St. Leon-Rot, Tel. 06227/35828-30, E-Mail: info@gsvertrieb.net, Internet: www.gsvertrieb.net

www.bruehl-baden.de

Freitag, 16. August 2013

51. Jahrgang / Ausgabe 33

Lichterfest 2013 im Steffi-Graf-Park SAMSTAG 17.08.13

mit der Live-Band

~~mit der Live-Band~~
Crypton

mit Lionel Richie-Show

~~Dirndl-Wettbewerb mit Preisverleihung~~
Dirndl-Wettbewerb mit Preisverleihung

Pipes & Drum-Band Schwetzingen

Deftige CDU-Spezialitäten

Motorrad-Fahrsimulator

Buntes Bühnenprogramm unserer Vereine

Kinderprogramm mit Hort und Spielpark

WELDE-Bieranstich mit den Brühler Kerweborscht

Disc Jockey und Cocktail-Bus

- Eintritt frei -

Es lädt ein

**CDU Gemeindeverband
Brühl / Rohrhof**

T.G.

Musik-Feuerwerkszauber



Amtliche Bekanntmachungen



HERZLICHE EINLADUNG zur Seniorenbewirtung anlässlich des Rohrhofer Fischerfestes 2013

Liebe Seniorinnen und Senioren,

Zeit zum Feiern in Gemeinschaft bietet Ihnen das Rohrhofer Fischerfest und wir ermöglichen Mitbürgerinnen und Mitbürgern aus Rohrhof, die am **31.12.13 70 Jahre und älter sind**, die kostenlose Teilnahme an der Seniorenbewirtung.

Gerne lade ich alle berechtigten Altersjubilare, auch im Namen des Gemeinderats sowie des Angelsportvereins Rohrhof 1946 e.V., hierzu recht herzlich ein.

Wann ? Sonntag, 01. September 2013, von 10.00 Uhr bis 12.15 Uhr.

Wo ? Im Festzelt auf dem Messplatz Rohrhof, Gartenstraße.

Wie in den Jahren zuvor, erhalten Sie **bei persönlichem Erscheinen** Ihre Gutscheine für eine kostenlose Mahlzeit sowie zwei Getränke an der eingerichteten Ausgabestelle bis 12.15 Uhr und natürlich sind für Sie im vorderen Bühnenfeld Plätze reserviert. Gönnen Sie sich einen schönen unbeschwerten Sonntag und ich würde mich sehr freuen, Sie persönlich bei dieser Veranstaltung begrüßen zu dürfen.

Hinweis:

Alternativ zur Seniorenbewirtung anlässlich des Fischerfestes findet am **20.09.2013, 15.00 bis 18.00 Uhr**, wieder ein Herbstfest in der Brühler Festhalle statt. Bitte haben Sie Verständnis, dass diese Veranstaltung für diejenigen organisiert wird, die nicht am Rohrhofer Fischessen teilgenommen haben.

Es grüßt Sie herzlichst

Dr. Ralf Göck
Bürgermeister

Einladung zur nächsten öffentlichen Sitzung des Gemeinderates

Am **Montag, den 19.08.2013, um 18.30 Uhr im Rathaus Brühl,
Großer Sitzungssaal**

Tagesordnung

1. Bekanntgabe der Beschlüsse der letzten nichtöffentlichen Sitzung
2. Errichtung von zwei Gerätehäusern.
Baugrundstück: Flst. Nr. 2770, Speyerer Straße 28
3. Errichtung einer Einfriedung
Baugrundstück: Flst. Nr. 4013/1, Anemonenweg 10
4. Errichtung einer Überdachung über der Backstube
Grundstück: Flst. Nr. 166, Görngasse 31
5. Neubau eines Einfamilienhauses mit Garage
Baugrundstück: Flst. Nr. 1946, Albert-Bassermann-Straße 15
6. Errichtung eines Wintergartens mit Terrasse auf einer bestehenden Lagerhalle
Grundstück: Flst. Nr. 2598/1, Mannheimer Straße 89-91
7. Neubau einer Halle mit Büroräumen
Grundstück: Flst.-Nr. 4938, Anton-Langlotz-Str. 14
8. Spielplätze der Gemeinde
- Bewerbung bei der Aktion „alla hopp!“
9. Rechtsstreit mit GeoEnergy – Entscheidung über ein vom Gericht angeregtes Mediationsverfahren
Antrag der SPD-Fraktion
10. Errichtung eines Geothermiekraftwerkes, Wiesenplätz
- Klage gegen den Widerspruchbescheid des Regierungspräsidiums Karlsruhe
- Antrag der Fraktionen von CDU, FW und GLB vom 09.08.2013
11. Informationen durch den Bürgermeister
12. Fragen und Anregungen der Mitglieder des Gemeinderats
13. Fragen und Anregungen der Bürgerinnen und Bürger

gez. Bernd Kieser
Bürgermeisterstellvertreter

Altersjubilare

17.08.	Frau Edeltraud Büchner geb. Gerhardt, Adlerstr. 2	76 Jahre
17.08.	Herr Berthold Blank, Karlsruher Str. 34	86 Jahre
18.08.	Frau Marta Torresin geb. Pfaffmann, Adlerstr. 11	77 Jahre
19.08.	Herr Dieter Bühler, Werkstr. 6	77 Jahre
19.08.	Frau Christina Rösch geb. Vogel, Mannheimer Landstr. 25	82 Jahre
20.08.	Frau Ida Hoffmann geb. Knoop, Mannheimer Landstr. 23	87 Jahre
20.08.	Frau Margret Kühner geb. Kühner, Ketscher Str. 34	75 Jahre
20.08.	Herr Klaus Fieberg, Gartenstr. 40	77 Jahre
20.08.	Herr Karl Heinrich Lorbeer, Sperberweg 11	79 Jahre
21.08.	Herr Wilhelm Muck, Luftschiffing 26D	80 Jahre
22.08.	Herr Friedhelm Neitzel, Ketscher Str. 34	80 Jahre
22.08.	Herr Harry Kolm, Erzbergerstr. 58	78 Jahre
22.08.	Frau Ruth Becker geb. Hornung, Mannheimer Landstr. 25	75 Jahre
22.08.	Herr Kurt Bender, Hanfäcker 3	75 Jahre
23.08.	Herr Udo Kröner, Begonienweg 2	76 Jahre
23.08.	Herr Dr. Helmut Bastius, Promenadeweg 3	93 Jahre

Wir gratulieren recht herzlich!

Bekanntmachung

der Gemeindebehörde über das Recht auf Einsicht in das Wählerverzeichnis und die Erteilung von Wahlscheinen für die Wahl zum 18. Deutschen Bundestag am 22. September 2013

1. Das Wählerverzeichnis zur Bundestagswahl für die Gemeinde / die Wahlbezirke der Gemeinde **68782 Brühl**

wird in der Zeit vom

20. Tag vor der Wahl
02.09.2013

 bis

16. Tag vor der Wahl
06.09.2013

 während der allgemeinen Öffnungszeiten ¹⁾

Ort der Einsichtnahme

im Rathaus, Hauptstraße 1, Einwohnermeldeamt, Zimmer 104 (barrierefrei)

für Wahlberechtigte zur Einsichtnahme bereitgehalten. Jeder Wahlberechtigte kann die Richtigkeit oder Vollständigkeit der zu seiner Person im Wählerverzeichnis eingetragenen Daten überprüfen. Sofern ein Wahlberechtigter die Richtigkeit oder Vollständigkeit der Daten von anderen im Wählerverzeichnis eingetragenen Personen überprüfen will, hat er Tatsachen glaubhaft zu machen, aus denen sich eine Unrichtigkeit oder Unvollständigkeit des Wählerverzeichnisses ergeben kann. Das Recht auf Überprüfung besteht nicht hinsichtlich der Daten von Wahlberechtigten, für die im Melderegister ein Sperrvermerk gemäß den § 21 Abs. 5 des Melderechtsrahmengesetzes entsprechenden Vorschriften der Landesmeldegesetze eingetragen ist.

Das Wählerverzeichnis wird im automatisierten Verfahren geführt. Die Einsichtnahme ist durch ein Datensichtgerät möglich. ³⁾

Wählen kann nur, wer in das Wählerverzeichnis eingetragen ist oder einen Wahlschein hat.

2. Wer das Wählerverzeichnis für unrichtig oder unvollständig hält, kann in der Zeit vom

20. Tag vor der Wahl
02.09.2013

 bis

zum

16. Tag vor der Wahl
06.09.2013

, spätestens am

16. Tag vor der Wahl
06.09.2013

 bis 12:00 Uhr, bei der Gemeindebehörde ⁴⁾

Bürgermeisteramt Brühl, Hauptstraße 1, Zimmer 107

Einspruch einlegen.

Der Einspruch kann schriftlich oder durch Erklärung zur Niederschrift eingelegt werden.

3. Wahlberechtigte, die in das Wählerverzeichnis eingetragen sind, erhalten bis spätestens zum

21. Tag vor der Wahl
01.09.2013

eine Wahlbenachrichtigung.

Wer keine Wahlbenachrichtigung erhalten hat, aber glaubt, wahlberechtigt zu sein, muss Einspruch gegen das Wählerverzeichnis einlegen, wenn er nicht Gefahr laufen will, dass er sein Wahlrecht nicht ausüben kann.

Wahlberechtigte, die nur auf Antrag in das Wählerverzeichnis eingetragen werden und die bereits einen Wahlschein und Briefwahlunterlagen beantragt haben, erhalten keine Wahlbenachrichtigung.

4. Wer einen Wahlschein hat, kann an der Wahl im Wahlkreis

Nummer und Name

278 (Bruchsal-Schwetzingen)

durch **Stimmabgabe** in einem beliebigen **Wahlraum** (Wahlbezirk) dieses Wahlkreises

oder

durch **Briefwahl**

teilnehmen.

5. Einen Wahlschein erhält auf Antrag

5.1 ein in das Wählerverzeichnis **eingetragener** Wahlberechtigter,

5.2 ein **nicht** in das Wählerverzeichnis **eingetragener** Wahlberechtigter,

a) wenn er nachweist, dass er ohne sein Verschulden die Antragsfrist auf Aufnahme in das Wählerverzeichnis nach § 18 Abs. 1 der Bundeswahlordnung (bis zum

21. Tag vor der Wahl
01.09.2013

) oder die Einspruchsfrist gegen das Wählerverzeichnis nach § 22 Abs. 1 der Bundeswahlordnung (bis zum

16. Tag vor der Wahl
06.09.2013

) versäumt hat,

b) wenn sein Recht auf Teilnahme an der Wahl erst nach Ablauf der Antragsfrist nach § 18 Abs. 1 der Bundeswahlordnung oder der Einspruchsfrist nach § 22 Abs. 1 der Bundeswahlordnung entstanden ist,

- c) wenn sein Wahlrecht im Einspruchsverfahren festgestellt worden und die Feststellung erst nach Abschluss des Wählerverzeichnisses zur Kenntnis der Gemeindebehörde gelangt ist.

Wahlscheine können von in das Wählerverzeichnis eingetragenen Wahlberechtigten bis zum

2. Tag vor der Wahl

20.09.2013

18.00 Uhr, bei der Gemeindebehörde mündlich, schriftlich oder elektronisch beantragt werden.

Die Schriftform gilt auch durch Telegramm, Fernschreiben, Telefax, E-Mail oder durch sonstige dokumentierbare elektronische Übermittlung als gewahrt.

Im Falle nachweislich plötzlicher Erkrankung, die ein Aufsuchen des Wahlraumes nicht oder nur unter nicht zumutbaren Schwierigkeiten möglich macht, kann der Antrag noch bis zum Wahltag, 15.00 Uhr, gestellt werden.

Versichert ein Wahlberechtigter glaubhaft, dass ihm der beantragte Wahlschein nicht zugegangen ist, kann ihm bis zum Tage vor der Wahl, 12.00 Uhr, ein neuer Wahlschein erteilt werden.

Nicht in das Wählerverzeichnis eingetragene Wahlberechtigte können aus den unter 5.2 Buchstabe a bis c angegebenen Gründen den Antrag auf Erteilung eines Wahlscheines noch bis zum Wahltag, 15.00 Uhr, stellen.

Wer den Antrag für einen anderen stellt, muss durch Vorlage einer **schriftlichen Vollmacht** nachweisen, dass er dazu berechtigt ist. Ein behinderter Wahlberechtigter kann sich bei der Antragstellung der Hilfe einer anderen Person bedienen.

6. Mit dem Wahlschein erhält der Wahlberechtigte
- einen amtlichen Stimmzettel des Wahlkreises,
 - einen amtlichen blauen Stimmzettelumschlag,
 - einen amtlichen, mit der Anschrift, an die der Wahlbrief zurückzusenden ist, versehenen roten Wahlbriefumschlag und
 - ein Merkblatt für die Briefwahl.

Die Abholung von Wahlschein und Briefwahlunterlagen für einen anderen ist nur möglich, wenn die Berechtigung zur Empfangnahme der Unterlagen durch Vorlage einer schriftlichen Vollmacht nachgewiesen wird und die bevollmächtigte Person nicht mehr als vier Wahlberechtigte vertritt; dies hat sie der Gemeindebehörde vor Empfangnahme der Unterlagen schriftlich zu versichern. Auf Verlangen hat sich die bevollmächtigte Person auszuweisen.

Bei der Briefwahl muss der Wähler den Wahlbrief mit dem Stimmzettel und dem Wahlschein so rechtzeitig an die angegebene Stelle absenden, dass der Wahlbrief dort spätestens am Wahltag bis 18.00 Uhr eingeht.

Der Wahlbrief wird innerhalb der Bundesrepublik Deutschland ohne besondere Versendungsform ausschließlich

von ⁵⁾ Deutsche Post AG
unentgeltlich befördert.

Er kann auch bei der auf dem Wahlbrief angegebenen Stelle abgegeben werden.

<p>Ort, Datum</p> <p>68782 Brühl, 16.08.2013</p>	<p>Die Gemeindebehörde</p> <p></p> <p>Dr. Ralf Göck, Bürgermeister</p>
--	--

Stelle im Haupt- und Ordnungsamt des Rathauses zu besetzen

Im Haupt- und Ordnungsamt der Gemeinde Brühl ist zum nächst möglichen Zeitpunkt eine Stelle als

Sachbearbeiter (m/w) für das Aufgabengebiet

-Kultur Vereine Freizeiteinrichtungen Städtepartnerschaften- zu besetzen.

Es handelt sich um eine Vollzeitbeschäftigung auf einem Dauerarbeitsplatz, wobei die Stelle zunächst auf ein Jahr befristet besetzt wird.

Der Tätigkeitsbereich umfasst schwerpunktmäßig:

- die Planung, Organisation, Durchführung und Abwicklung von Veranstaltungen und Ausstellungen, inkl. Kalkulation und Abrechnung sowie Presse- und Öffentlichkeitsarbeit
 - die Zuständigkeit für den Betrieb und die Verwaltung der kulturellen Einrichtungen
 - die Mitorganisation bei Städtepartnerschaften einschließlich Betreuung und Durchführung des kulturellen Austausches/Schüleraustauschs sowie der Zusammenarbeit mit dem Förderkreis Dritte Welt
 - die Zusammenarbeit mit Jugendkunst- und Jugendmusikschule, Volkshochschule sowie der Gemeindebücherei
 - die Verwaltung und Vermietung von Geschirrmobil, Bühnenteile und Partyzelte der Gemeinde
 - die Vorbereitung der Sitzungen des Kultur-, Sport- und Partnerschaftsausschusses
 - die Vertretung bei der Verwaltung der Bäder, gemeindlichen Sporteinrichtungen und der Grillhütte sowie im Friedhofswesen.
- Änderungen im Aufgabengebiet bleiben vorbehalten.

Hierfür suchen wir eine engagierte und zuverlässige Persönlichkeit

- mit Interesse für kulturelle Angelegenheiten
- möglichst mit einem Fachhochschulabschluss (Bachelor) im einschlägigen Bereich Kultur- oder Veranstaltungsmanagement
- mit Kenntnis einschlägiger rechtlicher Grundlagen wie Versammlungsstättenverordnung, Künstlersozialabgaben, GEMA-Abgaben usw.
- mit einem ausgeprägten organisatorischen und administrativen Talent sowie hoher Planungskompetenz
- mit Bereitschaft zur Arbeit außerhalb der üblichen Zeiten und entsprechender Flexibilität
- ausgeprägter Kontakt-, Kommunikations- und Teamfähigkeit
- mit fundierten Kenntnissen in den gängigen PC-Anwendungsprogrammen (Word, Excel etc.)

Die Arbeitsbedingungen richten sich nach den Bestimmungen des Tarifvertrages für den öffentlichen Dienst (TVöD).

Haben wir Ihr Interesse geweckt? Dann freuen wir uns auf Ihre aussagekräftigen und vollständigen Bewerbungsunterlagen. Diese senden Sie bitte an das Bürgermeisteramt Brühl, Hauptstr. 1, 68782 Brühl.

Für Auskünfte steht Ihnen persönlich oder telefonisch Hauptamtsleiter Lothar Ertl unter der Rufnummer 06202/2003-23 zur Verfügung. Weitere Informationen über unsere Gemeinde erhalten Sie unter www.bruehl-baden.de.

Attraktionen wie „SpongeBob-Klettjump“, „Nickelodeon-Zelt“, „Aquatrack“ und weiteren Spielgeräten wird von 11:50 Uhr bis 17:50 Uhr das Freibad zur Partymeile. Wir freuen uns auf viele Besucher die ausgiebig mitfeiern.

Eine Summer-Open-Air-Party mit Livemusik wird die Jubiläumssaison abrunden.

Am Samstag, den 07.09.2013 sorgt die Band „Lazy Sundays“ für gute Stimmung auf der Terrasse beim Freibad-Kiosk.

Von 18:50 Uhr bis 21:50 Uhr wird bei Gute-Laune-Musik eine Schwimmbadparty der „besonderen Art“ stattfinden.



Sport, Fitness und Entspannung:

Mrs. Sporty bietet Freitagmorgen von 10:00 Uhr bis 10:30 Uhr Aqua-Zumba mit flotter Musik an. Die Teilnahme ist für unsere Badegäste kostenlos. Ergänzt wird das Angebot durch „Zumba“ auf der Wiese. Jeweils Montagabend von 19:00 Uhr bis 19:45 Uhr, bei entsprechender Witterung.

„Traum Stunden“ mit **Andrea Gramlich** bietet ayurvedische Massagen mit wohltuenden und erfrischenden Aromölen im Massage-Pavillon an. Informationen hierzu sind an der Kasse erhältlich. Bei entsprechender Witterung werden Massagen jeden Sonntag von 10:00 Uhr bis 18:00 Uhr und Dienstags von 10:00 Uhr bis 13:00 Uhr angeboten.

Wir freuen uns auf Ihren Besuch
Ihr Bäderteam



Kommunale Altenbegegnung Brühl-Rohrhof



Evang. Gemeindezentrum Brühl, Hockenheimer Straße 3

Öffentliche Einrichtungen



Freibad Brühl

Am Schrankenbuckel 11, Tel. 71103

Fun & Action-Poolparty im Freibad

Anlässlich des 50-jährigen Jubiläums steht in Kürze die H₂O-Poolparty an. Am Samstag, den 24. August 2013 ist es so weit und das Team von H₂O wird unseren Badegästen so richtig einheizen. Mit



Liebe Seniorinnen und Senioren,
in der Zeit vom 20.08. bis 27.08.2013 pausiert der Betrieb unserer Begegnungsstätte. Wir wünschen unseren Gästen eine angenehme Sommerzeit und freuen uns auf die nächste gemeinsame Zusammenkunft am 03.09.2013. Bis dahin alles Gute

Ihre Irene Kunzmann und Ingrid Bruns

Lehrstellenbörse

In der „Brühler Rundschau“ bieten wir kostenlos offene Lehr- oder Praktikantenstellen unter der Rubrik **Lehrstellenbörse** an.

Falls Sie eine Ausbildungsstelle zur Verfügung stellen, benötigen wir folgende Angaben:

Name und Anschrift des Arbeitgebers, Ausbildungsberuf, Bewerbungsvoraussetzungen (BV), Ausbildungszeitraum (AZ) und den Ausbildungsbeginn.

Bei Fragen wenden Sie sich bitte an Frau Kloiber, Telefon 2003-33, E-Mail: anita.kloiber@bruehl-baden.de.

Hier ist eine Lehrstelle frei:

ARBEITGEBER	AUSBILDUNGSBERUF	AUSBILDUNGSBEGINN
Reisbüro Andreas Noe , Brühl, Hildastr. 1-3, Tel.06202/9478637, reisebuero- noe@web.de	Tourismuskaufmann/frau AZ: 3 Jahre BV: mind. Realschulabschluss	01.09.2013
Steuerbüro Karin Konopniak Brühl, -Wilhelmstr. 11, Tel. 06202/77352 www.konopniak.de Bitte nur Online-Bewerbungen	Steuerfachangestellte/r AZ: 3 Jahre BV: Abitur oder Fachhochschulreife alternativ Duales Studium Fachrichtung Steuer- und Prüfungswesen	01.09.2013 01.09.2014
„KRONE das gasthaus“ Ehel. Bretzel , Brühl, Ketscher Str. 17 Tel. 06202/6070252	Koch/Köchin AZ: 3 Jahre BV: Realschulabschluss	15.09.2014
Laufer Zahntechnik GmbH Saarburger Ring 30, 68229 Mannheim, Tel. 0621/484880 annika.kuehn@laufer-zahntechnik.de	Zahntechniker/-in AZ: 3,5 Jahre BV: Realschulabschluss oder Abitur	01.09.2013
Aldi GmbH & Co. KG , Karlsruher Str. 2, 68775 Ketsch, Frau Marek, Tel. 06202/604123 Frau Brenner, Tel. 06202/604145	Bürokaufmann/ -frau AZ: 3 Jahre BV: Realschulabschluss o. Abitur Fachkraft für Lagerlogistik m/w AZ: 3 Jahre BV: Realschulabschluss	01.08.2014 01.08.2014
Sparkasse Heidelberg Abt. Ausbil- dung, Kurfürstenanlage 10-12, 69115 Heidelberg Tel. 06202/57789-30 Herr Knopf	Bankkaufmann/-frau AZ: 2,5 Jahre BV: Mittlere Reife Finanzassistent/-in , AZ 2 Jahre, BV: Abitur u. FH Bachelor of Arts (m/w) Fachrichtung Bank AZ: 3 Jahre BV: Abitur	01.08.2014 01.08.2014 01.08./01.10.2014
Psychiatrisches Zentrum Nordba- den , Postfach 1420, 69155 Wiesloch Tel. 06222/55-2496 Wir freuen uns auf Ihre Online-Bewerbung unter www.pzn-wiesloch.de Zimmer im Personalwohnheim können zur Verfügung gestellt werden	Gesundheits- und Krankenpfleger/in AZ: 3 Jahre BV: Realschulabschluss oder vergleichbarer Abschluss oder eine andere abgeschlossene 10-jährige Schulbildung oder Hauptschulab- schluss mit erfolgreichem Besuch einer mind. 2-jährigen Berufsbildung o. Ausbildung als Krankenpflegehelfer/Krankenpflegehelfer	01.04 und 01.10.eines Jahres

Jugendhaus Brühl



Ihr Draht zur Mobilen Jugendarbeit in Brühl

Der Postillion e.V. ist im Rahmen der Mobilen Jugendarbeit auch immer wieder im Ort unterwegs. Wir wollen viele Jugendliche erreichen. Es gibt aber auch AnwohnerInnen, die sich gestört fühlen, oder Jugendliche, die einen Ort zum Treffen brauchen.

Ihr Draht zur Mobilen Arbeit: Montag bis Freitag 16.00- 20.00 Uhr unter (06202) 780688, direkt im Jugendtreff (Rennerswald 1, gegenüber Real) oder per E-Mail: ikt-bkr@postillion.org.

Ab sofort bieten wir Ihnen die Möglichkeit uns persönlich, auch außerhalb des Jugendtreffs, aufzusuchen. Jeden Mittwoch von 20.15 Uhr bis 21.00 Uhr bieten wir Ihnen eine Outdoor-Sprechstunde auf dem Messplatz in Brühl an.

**Ist Ihre Hausnummer
gut erkennbar?**



Bereitschaftsdienste



Notrufe

Feuerwehr/Notarzt/Rettungsdienst	112
Polizei	110
Polizeiposten Brühl, Hauptstr. 1	71282
Polizei-Revier Mannheim-Neckarau Rheingoldplatz 4 (durchgehend)	0621/83397-0
Kreiskrankenhaus Schwetzingen, Bodelschwinghstr.	84-30
Giftnotrufzentrale Freiburg	0761/19240
Frauenhaus Heidelberg	06221/833088
Frauenhaus Mannheim	0621/744242
Hilfetelefon „Gewalt gegen Frauen“ 365 Tage, 24 h (kostenlos und anonym) www.hilfetelefon.de	0800/0116016
Telefonseelsorge	0800/1110111
Ärztlicher Akut-Dienst für Privatpatienten und Selbstzahler - PrivAD, 24h	01805/304 505

Störungsdienste

Strom

EnBW Regional AG

Regionalzentrum Nordbaden	
- Zentrale Ettlingen	07243/180-0
- Störungsmeldestelle (Strom)	0800/3629477
- Beratungsservice	
- Bezirkszentrum Schwetzingen	06202/2774-0
- Servicetelefon	0800/3629000

Gas, Wasser, Fernwärme

MVV Energie AG Mannheim	
- Service-Hotline	0800/6882255
- Notfall-Hotline	0800/2901000

AVR

Abfallverwertungsgesellschaft des Rhein-Neckar-Kreises mbH	
- Zentrale	07261/9310
- Störungen bei der Abfuhr	07261/931931

Ärztlicher Bereitschaftsdienst Schwetzingen:

**Notfallzentrale Schwetzingen und Umgebung
Schwetzingen, Markgrafenstr. 2-9, Tel. 19292**

Die ärztliche Notfallzentrale ist dienstbereit:

Werktage:

Montag, Dienstag und Donnerstag von 19.00 bis
am Folgetag 7.00 Uhr

Mittwoch von 13.00 bis Donnerstag 7.00 Uhr

Wochenende:

Freitag bis Montag von 19.00 bis 7.00 Uhr
(durchgehend geöffnet)

Feiertage:

Feiertag Vorabend von 19.00 bis Folgetag 7.00 Uhr

Zahnärztlicher Notfalldienst

im Facharztzentrum Mannheim,
Collinstraße 11, im Erdgeschoss links, 68161 Mannheim
(gegenüber Theresienkrankenhaus und parallel zur AOK)

Am Wochenende:

Tag und Nacht, von Freitag, 19.00 Uhr bis Montag 06.00 Uhr

Werktags: Nacht, von 19.00 Uhr - 06.00 Uhr

Gesetzliche Feiertage: auch tagsüber von 06.00 Uhr - 19.00 Uhr

**Telefonische Anmeldung für die oben genannten Sprech-
zeiten nicht erforderlich**

Apotheken-Notdienst:

Sa., 17.08.2013:

Mayerhof-Apotheke, Schwetzingen, Mannheimer Str. 43 -45,
Tel. 06202-21808

So., 18.08.2013:

Markt-Apotheke, Ketsch, Bahnhofsanlage 7,
Tel. 06202-61920

Mo., 19.08.2013:

Linden-Apotheke, Hockenheim, Schwetzingener Str. 18,
Tel. 06205-15544

Di., 20.08.2013:

Wasserturm-Apotheke, Hockenheim, Karlsruher Str. 25,
Tel. 06205-4542

Mi., 21.08.2013:

Neue Apotheke, Ketsch, Eppelheimer Str. 1,
Tel. 06202-68900

Do., 22.08.2013:

Apotheke am Waldpfad, Plankstadt, Waldpfad 74,
Tel. 06202-3409

Rathaus-Apotheke, Neulußheim, St. Leoner Str. 7,
Tel. 06205-34200

Fr., 23.08.2013:

Markgrafen-Apotheke, Schwetzingen, Markgrafenstr. 2/2,
Tel. 06202-270040

Der Apothekennotdienst wechselt täglich um 8.30 Uhr.

Tierärztlicher Notdienst:

In dringenden Notfällen rufen Sie bitte Ihren Haustierarzt an.



Bücherflohmarktwochen

Verkauf von ausgesonderten Büchern, Zeitschriften, CDRoms, CDs, DVDs, im Hallenbad-Foyer

Eine große Auswahl an ausrangierten Medien aus dem Kontingent der Gemeindebücherei sowie aus dem Privatbesitz wartet auf neue Besitzer. Der Flohmarkt wird übrigens laufend ergänzt, denn die Bücherkisten und Tische werden ständig aufgefüllt! So bieten sich während der üblichen Öffnungszeiten immer neue Möglichkeiten und Chancen!

Gemeindebücherei Brühl, Ormessonstr. 3

Tel.: 702983

FAX: 702984

E-Mail: buecherei@bruehl-baden.de

Internet:

www.gemeindebuecherei.bruehl-baden.de

und

Öffnungszeiten Gemeindebücherei Brühl

Mo, Mi, Fr. 10-12 u. 14-18 Uhr

Di + Do geschlossen

www.metropol-card.net

Wichtiger Hinweis!

Die Gemeindebücherei ist dieses Jahr in den Sommerferien zu den normalen Öffnungszeiten geöffnet!

Volkshochschule Bezirk Schwetzingen e.V.

Öffnungszeiten:

Montag, Dienstag und Donnerstag:

8.00-12.00 Uhr und 14.00-18.00 Uhr

Mittwoch und Freitag: 8.00-12.00 Uhr

Information und Anmeldung: Telefon 06202/20950

VHS geschlossen

Am Donnerstag, 22. und Freitag, 23. August bleibt die VHS für den Publikumsverkehr wegen Installierung neuer elektrischer Leitungen geschlossen. An diesen beiden Tagen ist daher auch keine telefonische Kontaktaufnahme möglich.

Ab Montag, 26. August sind wir wieder wie gewohnt für Sie erreichbar.



FERIENPROGRAMM 2013



Ein Tag auf dem Tennisplatz



Bei brütender Hitze beteiligten sich dieses Jahr 50 Kinder zwischen 6 und 15 Jahren am Ferienprogramm der Gemeinde Brühl. Auf der Tennisanlage des TC Brühl herrschte ein reger Betrieb, da Kinder in kleine Gruppen nach Alter eingeteilt waren stand ihnen die gesamte Anlage zur Verfügung. Nachdem die Kinder mit Schlägern ausgestattet waren ging es endlich auf die Sandplätze.

Mit großem Eifer waren die Kinder dabei und übten fleißig die Bälle zu treffen und über das Netz zu bringen. Es ist gar nicht so leicht und erfordert einiges an Geschicklichkeit und Ballgefühl.

Ein großes Vergnügen hatten vor allem die Kleineren, wenn die Sprenganlage in Betrieb genommen wurde. Was bei der Hitze erforderlich war, und die Kleinen ergötzen sich an der Abkühlung und hatten einen riesigen Spaß dabei, sie als Dusche zu nutzen. Natürlich wurden auch viele Trinkpausen eingelegt, worauf das Helferteam großen Wert legte. Der Getränkeumsatz ging dabei rapide in die Höhe.

Die Vormittagsgruppe stärkte sich noch mit Würstchen und Brötchen.

Die Organisatoren Rosemie und Kurt Weber mit ihrem Helferteam: Heidi Kapoor, Gabi Jordan, Thuy und Quy Duong, Daniela Thiede, Annika Katzenmeer und Patrick Doll, waren froh, dass kein Kind unter diesen enormen Temperaturen schlapp machte und alle gesund und munter diesen Tag genossen haben und wohlbehalten ihren Eltern übergeben werden konnten.

Es war wieder ein schöner „Tag auf dem Tennisplatz“

rw

Tänzerischer Vormittag bei den Kollerkröten

Am Samstag den 10.08.2013 war es so weit. Das Ferienprogramm der Kollerkröten stand wieder einmal an, unter der Leitung der Trainer der Mini/Jugendgarde. In diesem Jahr hieß es einen „Schautanz für die Jugend“ einzustudieren. Das Alter der Kinder wurde auf 6-11 Jahre eingegrenzt.

Die Kinder kamen pünktlich und in gewünschter Trainingsbekleidung. Nach einem kurzen Vorstellen des Teams ging es auch direkt zum Kennenlernen mit verschiedenen Spielen los.



Niklas Geschwill (Trainer der Minigarde und Betreuer der Jugendgarde) übernahm im Anschluss das Aufwärmtraining.

Nachdem sich alle gemeinsam gedehnt und aufgewärmt hatten durften die Kleinen zunächst einmal auf einer Bodenturnmatte präsentieren welche akrobatische Leistungen sie bisher beherrschen. Es wurden viele Räder, Spagat, Handstände sowie Kopfstände unter ständiger Hilfestellung und Beobachtung vorgeführt. Einige Kinder empfanden hieran sehr viel Spaß und ließen sich gerne noch das eine oder andere von den Veranstaltern zeigen und beibringen bevor es letztendlich zum eigentlichen Teil des Ferienprogramms, dem Einstudieren eines Schautanzes ging.

In diesem Jahr hatte sich das Trainerteam für das Thema „Fußball“ entschieden, zu Ehren der Deutschen Fußballfrauen die vor kurzem Europameister wurden.

Zu den Klängen von den Sportfreunden Stiller und Shakira lernten die Kinder einige Tanzkombinationen von den Trainerinnen Selina Christ und Mona Baumann kennen.

Die Veranstalter und Kinder sind sich einig, dass es wieder ein schöner Morgen war und vielleicht sieht man das eine oder andere Kind sogar bald in den Vereinsfarben auf der Bühne der Festhalle tanzen.

S.G.

Hoch in der Luft und tief unter der Erde beim Geocaching-Nachmittag

Moderne Schatzsuche durch das Brühler Oberdorf führt 30 Kinder beim Kinderferienprogramm der Frauen Union Brühl über Spielplätze, den Trimm-Dich-Pfad und viele weitere Stationen



Hoch in der Luft und tief unter der Erde waren die insgesamt 10 Geocaches beim Geocaching-Nachmittag versteckt, den die Frauen

Union der CDU Brühl/Rohrhof für das diesjährige Kinderferienprogramm organisiert hatte: Geocaching wird auch als moderne Schnitzeljagd bezeichnet und ist eine Art elektronische Schatzsuche. Die Verstecke werden anhand geografischer Koordinaten im Internet von der Geocaching-Fangemeinde veröffentlicht und können anschließend mit Hilfe eines GPS-Empfängers gesucht werden. Bei der Frauen Union gab es jedoch eine eigens für das Kinderferienprogramm entwickelte kindgerechte Geocaching-Runde, die über Spielplätze, den Trimm-Dich-Pfad und zum Leimbach führte. Einige der teilnehmenden Kinder erwiesen sich als wahre Geocaching-Profis, andere gingen das erste Mal auf Koordinatenjagd und waren deshalb dankbar für die Erläuterungen von Betreuer Andreas Janda, selbst begeisterter Geocacher, der die Geocaching-Runde durch das Oberdorf ausgeknobelt hatte. Die Koordinaten der jeweils ersten Stationen verrieten die Betreuer Eva Gredel, Andreas, Christina und Monika Janda sowie Christian Mildenerger und Michael Till dann beim Start den insgesamt fünf Gruppen. Ausgestattet waren die Gruppen jeweils mit Global-Positioning-System-Geräten (GPS), die das Klaus-Tschira-Kompetenzzentrum für Digitale Geomedien sowie die Brühler Firma Creativ-Network-Service zur Verfügung gestellt hatten.

Teilnehmer Clemens Schaut in der Gruppe um Eva Gredel brauchte kaum Erklärungen zum GPS-Gerät: Binnen kürzester Zeit konnte er die Zielkoordinaten in das Gerät eingeben und die Geocache-Jäger zur ersten Station führen, wo es knifflig wurde: Auf dem Spielplatz Friedensstraße war das Geocache-Döschen hoch oben auf dem Kletterturm aufgehängt, sodass die Kinder erst einmal fleißig suchen mussten. Das entdeckte Döschen offenbarte dann die Koordinaten für die nächste Station sowie ein Rätsel, das auch schnell gelöst wurde, um einen Teil der Finalkoordinaten für den Schatz-Standort zu erhalten. Mit den richtigen Werten gefüttert konnte das GPS-Gerät den Weg zum Garten der Villa Meixner weisen und von dort zur nächsten Station am Platz der Partnerschaften, wo die Kinder beim Rätsel-Lösen auch etwas über die Brühler Städtepartnerschaften erfuhren.

Die kleinen Schatzsucher wurden immer versierter: Teilweise wurden sogar Döschen offizieller Geocaching-Runden entdeckt. Einen in den Leimbach abgestürzten Geocach konnte Springer und Streckenwart Michael Till binnen kürzester Zeit ersetzen, sodass alle Gruppen letztendlich ans Ziel kamen und den Schatz im Keller des mittleren Schulhauses heben konnten. Zum Abschluss der Geocaching-Runde versorgten die Grillmeister Michael Till und Christian Mildenerger die Kinder mit Bratwürstchen im Brötchen sowie zum Nachtsch gebrillte Marshmallows im Butterkeks mit Schokolade. Rund um den Schwenkgrill wurde noch viel gelacht und vom Geocaching-Nachmittag berichtet.

Ferienprogramm 2013 bei den Bogenschützen



Das Ferienprogramm hat dieses Jahr 10 Jungen und Mädchen in den Weidweg zu den Schützen gerufen. Sie durchliefen verschiede-

ne Stationen. Auch bei uns Bogenschützen kamen die Jugendlichen vorbei. Sie lernten bei uns die Grundlagen des Bogenschießens, wie: den richtigen Stand, beide Augen offenhalten beim Zielen und die Sehne bis zu den Mundwinkeln ziehen. Wir hatten einige Naturtalente, die gleich beim ersten Mal ins Gold getroffen haben. Aber auch die anderen konnten schon nach kurzer Zeit gute Punkte sammeln. Nachdem die Mädchen und Jungen ihre Zettel mit ihren Punkten abgegeben hatten, konnten die Kinder sich noch die Zeit an den Stationen vertreiben. Bei uns kamen dann einige vorbei und haben versucht Luftballons, die wir auf die Scheiben gehängt hatten zum Platzen zu bringen. Es entbrannte ein richtiger Wettkampf, wer als erster den Ballon trifft.

Wer Lust hat kann, jetzt noch in den Schulferien, freitags von 16 – 17.30 h zum Training vorbeikommen. Für Erwachsene stehen die Termine Freitag von 16 bis 17.30 h und Sonntag von 12.30 bis 14 h zur Verfügung.

Gerne könnt Ihr Euren Geburtstag bei uns feiern. Sprecht uns an: Pia Dobrotka, Tel. 06202/703131 oder E-Mail piele82@web.de Oder besucht uns auf unserer Facebookseite: Bogenschützen der SG-Brühl

Kirchliche Nachrichten



Katholische Kirchennachrichten

Hl. Schutzengel Brühl, St. Michael Brühl-Rohrhof
Pfarramt, Kirchenstr. 15, Telefon 76 31, FAX 78 09 40
www.kath-bruehl-ketsch.de, Mail: pfarramt.roesch@kath-bruehl-ketsch.de



17.08., Samstag, Feier der Aufnahme Mariens in den Himmel

- 14:00 St. Sebastian Trauung des Brautpaares Sebastian Öztekin und Stephanie Schmitt mit Pfarrer Sauer
- 18:00 Hl. Schutzengel Hl. Messe mit Kräutersegnung und Aufnahme in die kath. Kirche mit Pfarrer Sauer

18.08., Sonntag, Feier der Aufnahme Mariens in den Himmel Offenbarung 11,19;12,1-10 – 1 Korinther 15,54-57 – Lukas 1,39-56

- 10:00 St. Sebastian Hl. Messe mit Kräutersegnung mit Pfarrer Sauer
- 14:00 Hl. Schutzengel Tauffeier mit Pfarrer Sauer
- 16:00 St. Michael Hl. Messe mit Pfarrer Banach in polnischer Sprache

19.08., Montag

- 17:30 Hl. Schutzengel Gebetsstunde der Frauengemeinschaft Brühl

20.08., Dienstag, Hl. Bernhard von Clairvaux

- 18:00 St. Sebastian Hl. Messe mit Pfarrer Sauer

21.08., Mittwoch, Hl. Pius X.

- 10:00 Pro Seniore Wortgottesdienst mit Pfarrer Maier
- 10:45 B+O Sen.Heim Wortgottesdienst mit Pfarrer Maier

22.08., Donnerstag

- 10:30 B+O Sen.Heim Rosenkranzandacht mit Herrn Mehrer

23.08., Freitag, Hl. Rosa von Lima

- 18:00 Hl. Schutzengel Rosenkranz
- 18:30 Hl. Schutzengel Hl. Messe mit Pfarrer Sauer Maria Motzenbäcker;

24.08., Samstag, Vorabend vom 21. Sonntag im Jahreskreis

- 13:30 Hl. Schutzengel Trauung des Brautpaares Daniel Rösch und Esther Trautmann mit Pfarrer Sauer
- 14:30 St. Sebastian Trauung des Brautpaares Boris Bergner und Alexandra geb. Czichetzky mit Pfarrer Sauer
- 18:00 St. Michael Hl. Messe mit Pfarrer Sauer

25.08., Sonntag, 21. Sonntag im Jahreskreis

Jesaja 66,18-21 – Hebräer 12,5-7.11-13 – Lukas 13,22-30

- 10:00 St. Sebastian Hl. Messe mit Pfarrer Sauer

Evangelische Kirchengemeinde Brühl

Ev. Pfarramt Brühl, Kirchenstr. 1, Telefon 71232, Fax Nr. 780421
Ev. Pfarramt Rohrhof, Hockenheimer Str. 3, Telefon 72618, Fax Nr. 71690
Ev. Gemeindezentrum, Hockenheimer Str. 3, Telefon 9479619
www.evkirche-bruehl-baden.de



Sonntag, 18.08.2013

11:00 Uhr Gottesdienst mit Taufen in der Kirche (Maier)
- Während der Sommerferien treffen sich unsere Gruppen und Kreise nur nach Vereinbarung -

Mittwoch, 21.08.2013

- 10:00 Uhr Ökum. Gottesdienst in der Seniorenresidenz Pro Seniore (Mehrer)
- 10:45 Uhr Ökum. Gottesdienst im Seniorenzentrum B & O (Mehrer)
- 14:00 Uhr Altentreff im Gemeindezentrum

Sonntag, 25.08.2013

11:00 Uhr Gottesdienst im Gemeindezentrum (Hundhausen)

Liebe Brühler und Rohrhöfer,

am kommenden Sonntag feiere ich meinen letzten Gottesdienst als Pfarrer in der ev. Kirche in Brühl. In der kommenden Woche werden wir als Familie nach Leimen-St. Ilgen umziehen. Am 3. September beginnt meine neue Tätigkeit beim Evangelischen Oberkirchenrat in Karlsruhe.

Ich möchte mich bei Ihnen sehr herzlich bedanken:

- für das Vertrauen, das Sie mir entgegengebracht haben,
- für viele gute Gespräche und Begegnungen,
- für konstruktive und kritische Begleitung,
- für manches miteinander Lachen und Weinen,
- für gemeinsame Wegstrecken, bei denen Sie mich und ich Sie begleitet habe(n),
- den Mitgliedern der Kirchengemeinderates, den hauptamtlichen und ehrenamtlichen Mitarbeitenden der Kirchengemeinde Brühl, den katholischen Mitchristen, den Verantwortlichen der Gemeinde Brühl und allen, die mich in meinem Amt als Pfarrer unterstützt und begleitet haben.

Meine Verabschiedung wird mir in Erinnerung bleiben und macht mir den Abschied schwer. Der Herr denkt an uns und segnet uns – in diesem Vertrauen sage ich mit einem weinenden und lachenden Auge „Auf Wiedersehen“.

Ihr Andreas Maier, Pfarrer

Chawwerusch-Eintrittskarten für 6.9.2013

Für die auf den 6. September 2013 verschobene Aufführung des Stückes „Nicht der wahre Jakob“ mit dem Chawwerusch-Theater aus Herxheim sind im Pfarrbüro, in der Bücher Insel und in der Rohrhof-Apotheke Karten erhältlich. Das Stück beginnt um 20 Uhr, Einlass ist ab 19 Uhr. Karten kosten im Vorverkauf 14,- €, für SchülerInnen/StudentInnen 10,- € und an der Abendkasse 15,- €. Karten, die für die ursprünglich angesetzte Vorstellung am 17.5. gekauft wurden, behalten ihre Gültigkeit!

 Hilfe von Haus zu Haus	Nachbarschaftshilfe Einrichtung der ev. und kath. Kirchengemeinden Brühl Tel.: 78 02 21 Einsatzleitungsteam: Anselm/Bachert/Kieber-Weiblen	 ÖKUMENIE BRÜHL
----------------------------	---	-----------------------

Landeskirchliche Gemeinschaft Brühl

Kontakt: www.lkg-bruehl.de

Sonntag, 18. August

- 18.30 Uhr Gottesdienst, Predigt: Jürgen Rothe
Thema: Licht und Salz, Ev. Gemeindezentrum

Dienstag, 20. August

- 19.30 Uhr Lifehouse
Ev. Gemeindezentrum Jugendraum

Sonntag, 25. August

- 18.30 Uhr Gottesdienst, Predigt: Otto Lang
Thema: Hurra ich lebe!, Ev. Gemeindezentrum



Parteien



CDU BRÜHL/ROHRHOF

Besuchen Sie uns im Internet: www.cdu-bruehl-rohrhof.de
und bei Facebook: www.facebook.com/cdu.bruehl.rohrhof

CDU-Lichterfest am 17. August 2013

Am Samstag, 17. August 2013 verwandelt die CDU Brühl/Rohrhof den Steffi-Graf-Park wieder zur Festwiese und lädt alle Bürger zum Lichterfest ein, das sich in den letzten Jahren zum Volksfest entwickelt hat. Ein buntes Bühnenprogramm sorgt den ganzen Tag für beste Unterhaltung.

Vormittagsprogramm

- 11.00 Uhr Beginn mit Bayerischem Frühschoppen
- 12.00 Uhr Schwenkbraten im Schwarzbiersud
- 14.00 Uhr Kaffee- und Kuchenbuffet
- 14.00 - Lustiges Kinderprogramm, Kinderschminken mit
- 16.00 Uhr Malwettbewerb, Bungeetrampolin, Karussellfahrt

Bühnenprogramm

- 16.00 Uhr Kindermusiktheater Hort Schillerschule
- 17.00 Uhr Dirndl-Präsentation mit Wettbewerb und Preisverleihung
- 17.30 Uhr Tanzakrobatik Marcel Luksch/Rohrhöfer Göggel
- 18.00 Uhr Pipes & Drums-Band Schwetzingen
- 18.30 Uhr Steptanz-Gruppe „Die heißen Eisen“
- 18.45 Uhr Welde-Fassbieranstich mit den Brühler Kerworborsch und dem Bundestagsabgeordneten Olav Gutting
- ab 19.00 Uhr und in den Spielpausen von Crypton
DJ Dietmar vom Brühler Oldtimer-Stammtisch
- 20.00 Uhr Live-Band Crypton
- 22.30 Uhr Musik-Feuerwerkszauber
- 00.00 Uhr Ende der Veranstaltung

Damit es – wie in den Vorjahren – auch diesmal ein leckeres und abwechslungsreiches Kuchenbuffet geben kann, bitten wir herzlich um Kochenspenden. Auch spontane Helfer sind herzlich willkommen, insbesondere beim Aufbau am Donnerstag, 15.08., ab 16 Uhr sowie am Freitag, 16.08., ab 13 Uhr und beim Abbau am Sonntag, 18.08., ab 11 Uhr. Bitte melden Sie sich diesbezüglich bei Michael Till (06202/703799, michael.till@web.de).

Sozialdemokratische Partei Deutschlands Ortsverein Brühl-Rohrhof

SPD

www.bruehl-baden.de/SPD

Einladung zur „Rheinauen-Fahrrad-Tour“

Seit einigen Jahren veranstaltet die SPD-Fraktion in der Metropolregion Rhein-Neckar Radtouren, mit denen sie auf das Verbindende zwischen den Städten, Gemeinden und Landkreisen hinweisen möchte, um einen Beitrag hin zu einem „metropolregionalen“ Bewusst-Sein zu leisten.

Eine der vier Touren 2013 führt von Mannheim-Rheinau durch die Rheinauen auf die Brühler Kollerinsel. Geführt wird die Tour am Sonntag, 25. August, 10 Uhr von den beiden Mitgliedern der Verbandsversammlung der Metropolregion Rhein-Neckar, Ralf Eisenhauer und Ralf Göck, und sie beginnt am Rheinauer See an der Rohrhofer Straße.

Die „Rheinauen-Tour“ führt dann durch Brühl-Rohrhof zu der Damm-Baustelle des Landes, von dort am Rhein entlang zur Kollerfähre.

Dort wird übergesetzt auf die andere Rheinseite. Nach Besichtigung bzw. „Befahrung“ dieses ökologischen Kleinods endet die Tour mit einem leckeren Essen auf dem dortigen Reiterhof „Pferdeland Kollerinsel“. Gerne nehmen die Metropolregion-Sozialdemokraten Voranmeldungen unter ralf.goeck@web.de entgegen.



Altpapiersammlung der Grünen Liste Brühl, Samstag, 17. August 2013, hinterer Messplatz

Es ist die 61. Sammlung für den sozialen Zweck und zur Schonung der Wälder. Es werden nur Mitglieder der GLB anwesend sein, wegen der Ferien sind an diesem Tage keine Schüler dabei.

Gebrauchte Bücher werden gesondert angenommen. Diese übernimmt **Peter Hastetter** von der ehemaligen Bücherinsel Brühl. Der Erlös aus deren Verkauf geht über den Förderkreis Dritte Welt als Unterstützung an unsere Partnergemeinde Dourtega.

Anlieferungen sind möglich von **10-13 Uhr**.

Die GLB steht an diesem Samstag wieder für Fragen zur Brühler Kommunalpolitik zur Verfügung.

FDP
Die Liberalen

FDP- Ortsverband Brühl/Rohrhof

FDP-Infostände zur Bundestagswahl

Der FDP-Ortsverband Brühl/Rohrhof führt bis zur Bundestagswahl 3 Info-Stände an folgenden Terminen durch:

Am 31. August vor der Volksbank in Brühl, Mannheimer Straße, am 7. September vor der Sparkasse in Rohrhof, Brühler Straße und am 21. September wieder vor der Volksbank in Brühl.

An unseren Info-Ständen können Sie unter anderem unsere Bundestagskandidatin Lucia Biedermann und den Ortsverbandsvorsitzenden Jürgen Obst begrüßen.

Für Informationsmaterial und kleine Aufmerksamkeiten zum Mitnehmen ist gesorgt.

Wir freuen uns auf Ihren Besuch und auf anregende Diskussionen.

– Anzeige –

**Nussbaum
Stiftung**

**Sie möchten
etwas Gutes tun?**

Unterstützen Sie die lokalen Projekte der
Nussbaum Stiftung! Die Spenden-Hotline lautet:
Tel. 09001 225544-00

Soziales in der Region

Sie entscheiden per Knopfdruck, ob Sie 5 € oder 10 € spenden möchten. Der Betrag wird Ihrer nächsten Telefonrechnung belastet. Alle bisher geförderten Projekte finden Sie auf www.nussbaum-stiftung.de.

Kulturelles

Ausstellung in der Villa Meixner



Ehrhard Reissenweber

**„Kostbarkeiten aus Porzellan und Glas aus dem
auslaufendem Jahrtausend!“**

bis 01. September 2013

Die Sammlung Reissenwebers zeigt nur einen Teil zum Thema Porzellan, Keramik und Glas, drei Werkstoffe, die eng miteinander zusammenhängen. Natürlich sind die Künstler hier als die Entwerfer eingeladen, die Ideen entwickeln, die dann von den entsprechenden Fachleuten in einem hochkomplizierten Verfahren mit dem empfindlichen Material realisiert werden. In dieser Sammlung geht es also auch um die Umsetzungen künstlerischer Entwürfe. Bei der Firma Rosenthal hat dies eine lange Tradition, die bis heute gepflegt wird. In der Ausstellung begegnen Sie weltbekannten Künstlernamen wie Gerhard Marcks, Ernst Fuchs, Rainer Salomé, Elvira Bach, Otto Pine, Paul Wunderlich und einer ganz eindrucksvollen Büste aus Porzellan von Bele Bachem.

Interessierten Besuchern bieten wir auch gerne eine Führung mit Ehrhard Reissenweber, nach terminlicher Vereinbarung, an. Als Ansprechpartner stehen Ihnen Frau Seidler Tel: 2003-32 oder Frau Jakob Tel: 2003-38 zur Verfügung.

Öffnungszeiten:

Sa. 15.00 – 17.30 Uhr

So. und Feiertag 14.00 – 17.30 Uhr
und nach Vereinbarung

Die Vitrinen wurden speziell für die Ausstellung angeschafft und werden am Ende zum Verkauf angeboten. Bei Interesse wenden Sie sich bitte direkt an das Villa Meixner Team oder rufen Sie im Rathaus unter der Nummer

06202/2003-38 an.



Villa Meixner, Schwetzingner Straße 24, 68782 Brühl

Parkmöglichkeiten auf dem nahegelegenen Messplatz

Samstag, 28. September 2013, 20.00 Uhr**Villa Meixner****Franz-Josef Feimer „Goethe in Aspik“
Dichtung trifft Kabarett**

Goethe in Aspik kratzt ein bisschen an einer Aura – mit Texten von Goethe, von dessen und von unseren Zeitgenossen und natürlich auch mit Liedern, Gedichten und Chansons aus der Feder von Franz-Josef Feimer.

Liebevoll respektlos, immer im Clinch mit dem Genius und ihm doch heimlich verfallen.

Die Affären des Geheimrats, seine Allüren und seine Amouren lässt Feimer dabei lebendig werden – aber immer mit dem Augenzwinkern des Kabarettis.

Eintritt: 18,-€, AK + 2,- € (Freie Platzwahl)



Kultur
in
Brühl

**Donnerstag, 24. Oktober 2013,
20.00 Uhr, Villa Meixner***Joana***„Ich staune bloß“**

am Flügel: Peter Grabinger



Die **Themenpalette** reicht auf JOANAS aktueller CD von der skurrilen Vorstellung vom außergewöhnlichen Gebrauch eines Staubsaugers, der sogar „Sünden saugen kann“, bis hin zu einem musikalischen Dauerbrenner, der jedem von uns schon mal aufgelauert hat: der Ohrwurm. JOANAS Lieder gehen unterdes nicht nur ins Ohr, sondern auch unter die Haut.



Eintritt: 23,-€, AK + 2,- € (Freie Platzwahl)



**Unser Top-Event
nach der Sommerpause**

Donnerstag, 10. Oktober 2013, 20.00 Uhr, Festhalle**Sissi Perlinger "Gönn dir ne Auszeit"**

Die Perlinger - unverwechselbar ! Fetzig ! Witzig !, sexy und dennoch klug !

Die Kaiserin der tiefgründigen Comedy.



„Gönn dir ne Auszeit“ ist Sissi Perlingers irrsinnig komischer Rundumschlag gegen alle Denkgewohnheiten, die sich nach näherer Betrachtung als kontraproduktiv erweisen. In einem Pointen-Feuerwerk, schlüpft „Die Kaiserin der tiefgründigen Comedy“ in diverse Rollen, singt und tanzt. Ein wahrer Augenschmaus sind diese unglaublichen Kostüme und Choreografien. Eines der Lieder aus Sissi Perlingers Feder wird von Prinzessin „Lilienfee“ gesungen, die angetreten ist, um Sissi den entscheidenden Tipp zu geben, wie sie ihr Glück finden kann.

Eintritt: 19,- € bis 25,- €, AK + 3,-€ (Einzelplatznummerierung)

Donnerstag, 5. Dezember und Freitag, 6. Dezember 2013,
jeweils 20.00 Uhr, Festhalle

CHRISTIAN CHAKO HABEKOST mit seinem neuen Programm

„DER PALATINATOR“



**Sichern Sie sich die
letzten Karten!**



Eintritt: 19,- bis 22,- €, AK + 3,€ (Einzelplatznummerierung)

Kartenvorverkauf
Rathauspforte, Tel. (06202) 2003-0

Vereine



Jahrgang 1941/42

Wir treffen uns am Freitag, den 23.08.13 um 18.00 Uhr in der Gaststätte der Kleintierzüchter zu einem gemütlichen Zusammensein.

Deutsches Rotes Kreuz Ortsverein Brühl



Blutspenden

Was erwartet Sie als Erstspender?

Anmeldung

Zu Beginn Ihrer 1. Blutspende benötigen wir Ihre Personalien. Diese müssen anhand eines gültigen amtlichen Personaldokumentes (Personalausweis oder Reisepass) aufgenommen werden. Zusätzlich benötigen wir noch Ihre Adresse sowie die Daten Ihres Hausarztes.

Gesundheitscheck

Um Blut spenden zu können müssen Sie gesund sein. Nach Ihrer Registrierung erhalten Sie einen Fragebogen zu Ihrer gesundheitlichen Vorgeschichte, welchen Sie gewissenhaft ausfüllen und im Nachgang auch direkt mit einem der anwesenden Ärzte besprechen. Das Messen des Blutdruckes sowie der Körpertemperatur ist ebenfalls Bestandteil des Arztgespräches. Danach können Sie sicher sein, dass Ihr Gesundheitszustand eine Blutspende zulässt. Sollte dies aus gesundheitlichen Gründen nicht der Fall sein, so werden Sie von der Blutspende zurückgestellt. Unser Arzt wird Sie

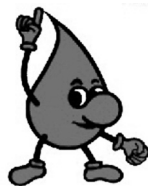

in diesem Fall darüber informieren, wann Sie erneut Blut spenden dürfen.

Labor

Nach dem Arztgespräch geht es weiter in unser „Labor“. Dort wird der Hämoglobin-Gehalt Ihres Blutes überprüft. D.h. es wird festgestellt, ob sich in Ihrem Blut die für die Blutspende zulässige Menge an Blutfarbstoff befindet. Ein winziges Blutströpfchen reicht schon für die Hämoglobin-Bestimmung. Deshalb der kleine „Pieks“ in die Fingerkuppe oder das Ohrläppchen.

Blutspende

Danach dürfen Sie es sich auf einem Spendenbett bequem machen und werden von einer Mitarbeiterin der Blutspendezentrale in Empfang genommen. Nachdem Ihnen die Entnahmenadel angelegt wurde, werden noch ein paar Untersuchungsröhrchen mit Ihrem Blut gefüllt. Ist dies erledigt, erfolgt Ihre Spende. Pro Spende werden 500 ml Blut entnommen, eine Menge die einem gesunden Menschen in der Regel nichts ausmacht. Unmittelbar nach der Spende wird die Entnahmenadel wieder entfernt und Sie verbringen noch weitere ca. 10 Minuten im Liegen bzw. Sitzen um Ihren Kreislauf zu stabilisieren. Im Anschluss, steht Ihnen ein kleiner Imbiss und verschiedene Getränke zur Stärkung zur Verfügung.

Ihr gespendetes Blut wird direkt am nächsten Tag in einem Institut der Blutspendezentrale untersucht. Dabei werden die Blutgruppe und der Rhesusfaktor festgestellt sowie je ein Test auf HIV (AIDS), Hepatitis B und C (Gelbsucht) und Syphilis durchgeführt. Sollte etwas Auffälliges festgestellt werden, erhalten Sie seitens der Blutspendezentrale eine schriftliche Information.

Nach Ihrer ersten Blutspende bekommen Sie Ihren Unfallhilfe- und Blutspender-Pass in den darauffolgenden Wochen per Post zugeschickt. Diesen Pass tragen Sie bitte immer bei sich und bringen ihn dann bei jeder Blutspende wieder mit.

Die Ihnen entnommene Blutmenge wird Ihr Körper schon nach ein paar Tagen ersetzt haben. Ihre Leistungsfähigkeit wird also durch die Blutspende nicht gemindert.

Für eine Blutspende sollten Sie ca. 1 Stunde Zeit einplanen. Eine Stunde, die ein Leben retten kann.

Sie haben noch nie Blut gespendet und möchten es nun einmal probieren? Dann besuchen Sie unsere nächste Blutspendenaktion am:

Montag, den 02.09.2013 von 14:00 Uhr bis 19:30 Uhr

in unserem DRK-Heim, Mannheimer Landstr. 13 in Brühl.

Wir freuen uns auf Sie!

Deutsches Rotes Kreuz

Ortsverein Brühl

MG

VdK-Ortsverband Brühl



Die Herbstfahrt des OV führt vom 8. bis 15. September 2013 an die Mecklenburgische Seenplatte.

Man wohnt in einem Komforthotel im Hafendorf Rheinsberg direkt am See mit Leuchtturm und eigener Marina.

Ausflüge in den Naturpark Ruppiner Schweiz im Norden Brandenburgs, sowie Schifffahrten auf dem Müritzsee, stehen u.a. auf dem Programm.

Wegen Erkrankung ist ein Einzelzimmer frei geworden.

Anmeldung und nähere Auskunft, auch von Nichtmitgliedern, unter der Tel.-Nr. 71456 bei Anni Körber.

Katholische Frauengemeinschaft Brühl



Ausflug ins Kakteenland

Am Donnerstag, den 12.9. macht die Katholische Frauengemeinschaft Brühl einen Ausflug ins Kakteenland nach Steinfeld. Nach einem kleinen Sektempfang gibt es eine Führung durch die faszinierende Kakteenwelt. Nach dem Mittagessen geht die Fahrt weiter nach Bad Bergzabern, wo genügend Zeit zur freien Verfügung steht, um die Stadt zu erkunden und gemütlich einen Kaffee zu trinken.

Abfahrt ist am Morgen um 8.30 Uhr am Messplatz, dann Haltestelle Siedlung (Schrieck) und auf dem Rohrhof, Haltestelle Brühler Straße.

Die Heimfahrt ist gegen 17.00 Uhr geplant, so dass wir um ca. 18.30 Uhr wieder in Brühl sind.

Auch Nichtmitglieder der Gemeinschaft können an dieser Fahrt teilnehmen.

Anmeldungen bei Gerda Gaisbauer, Tel. 73089

Katholische Frauengemeinschaft Rohrhof



Ausstellung

Die Katholischen Frauengemeinschaft Rohrhof besucht am Freitag, 23. August 2013, die Ausstellung „Kostbarkeiten aus Porzellan und Glas aus dem auslaufendem Jahrtausend!“ von Erhard Reissenweber, in der Villa Meixner. Die Führung mit dem bekannten Sammler beginnt um 15.00 Uhr. Die Teilnehmerinnen mit dem Fahrrad treffen sich bereits um 14.30 Uhr an der Kirche St. Michael.

ms

Frauensingkreis Brühl



Sängerinnen-Ausflug

von Sonntag, dem 18. bis Mittwoch, dem 21. August

Treffpunkt: der Bus steht auf dem hinteren Messplatz

Uhrzeit: 7.30 Uhr

Abfahrt: Pünktlich um 8 Uhr

Mitzubringen wäre gute Laune, eine gute Stimme und viele Lieder

Country Club Brühl Buffalo's



Howdy Buffalo's,

am Freitag den 16. August Clubabend auf der Buffalo-Ranch
Samstag den 17. August Arbeitseinsatz auf der Buffalo-Ranch
keep it country



Square Dance Club Nawiegehtdas.de

Tanzen im Square Dance und Clogging Club Nawiegehtdas.de

Getanzt wird Square Dance immer donnerstags:

am 22.08.2013 von 19.30 – 21.15 Class / 20.15 – 22.00 MS

am 29.08.2013 von 19.30 – 22.00 MS 5. Donnerstag mit Gastcaller Don Casper

im Eventhouse Weber, Luftschiiffing 6, 68782 Brühl. Wir tanzen im Saloon der Western Ranch im hinteren Teil der Halle.

Getanzt wird Clogging immer sonntags:

am 18.08.2013 von 17.30 – 21 Uhr Clubabend

am 25.08.2013 von 17.30 – 21 Uhr Clubabend

im DRK-Heim Brühl, Mannheimer Landstr. 13, 68782 Brühl.

Wer sich für Bewegung und tanzen interessiert ist herzlich eingeladen uns an einem Clubabend zu besuchen. Weitere Informationen sowie die aktuellen Termine erhalten Sie auf unserer Homepage unter www.nawiegehtdas.de oder bei Karin und Rolf Krayer, Tel. 06202/77750 (AB).



Kegelveerein 1974 Brühl e.V.

Vorbereitung in vollem Gange

Nach einer sehr erfolgreichen letzten Runde sind die meisten Spieler wieder voll in die Vorbereitung auf die neue Saison eingestiegen. Am vergangenen Wochenende hatten wir bereits ein Testspiel (Turnier) im hessischen Wiesbaden. Dort bekam man es mit Olympia Mörfelden, Tus Rüsselsheim und BG Wiesbaden zu tun. Mit einem Gesamtergebnis von 5302 konnte man durchaus zufrieden sein. In den nächsten Wochen wird das Training noch intensiviert und wir arbeiten uns Schritt für Schritt auf den Saisonstart vor. Das nächste Testspiel findet am 24.08. um 14.30 Uhr im Eventhouse Weber gegen den Bundesligisten GW Pfaffengrund statt. Eine Woche später am 31.8. spielen wir ebenfalls zuhause um 14.00 Uhr gegen den Deutschen Meister Rot-Weiß Sandhausen und schon einen Tag später sind wir um 16.00 Uhr in Neulußheim zu Gast. Eine Woche später treffen wir dann zum Rückspiel in Pfaffengrund erneut auf GW Pfaffengrund, bevor dann am 14.9. die neue Saison losgeht.

Turnverein Brühl 1912 e.V.



Abt. Handball

Saison 2013/14

männliche D-Jugend der SG Brühl/Ketsch

Die erfahrenen Trainer Ralph Busack, Oliver Pache und Marcel Impertro spielen in der kommenden Handballsaison mit ihren Jungs in der Kreisstaffel des Handballkreises Mannheim. Bei der neu formierten Mannschaft steht der Spaß am Handball im Mittelpunkt. Darüber hinaus soll das Team weiter zusammenwachsen und in seiner Entwicklung einen Schritt nach vorne machen.

ako



Auf dem Foto hinten von links: Trainer Marcel Impetro, Trainer Oliver Pache, Lukas Pirron, Noah Runstuck, Max Schindler; Malte Janson, Fabian Fuchs, Tillmann Diehm, Jan Kaufmes, Maximilian Heck und Trainer Ralph Busack.

Vorne von links: Philipp Reidt, Etienne Büchner, Nick Busack und Philipp Jäkel.

Abt. Turnen

Nordic-Walking-Lauftreff: geänderte Zeiten während der Sommerferien!

Auch die Sommerferien laufen wir durch, allerdings nicht montags sondern **mittwochs um 19.00 Uhr**. Erster Tag war der 31. Juli und das letzte Mal am 04. September. Ab 9. September geht es dann wieder wie gewohnt montags um 18.45 Uhr weiter.

Neues Angebot in den Sommerferien:

NORDIC POWER – das Kraftworkout

Wenn nach dem Staubsaugen der Rücken schmerzt oder die Beine schon nach ein paar Treppenstufen schlappmachen, wird es höchste Zeit für Nordic Power.

Wenn das Lauftraining effektiv sein soll, sollte man das Ausdauertraining durch ein passendes Krafttraining ergänzen.

Egal welchen Sport Sie betreiben: Nordic Power wirkt sich positiv auf Ihre Leistungsfähigkeit aus.

Kraftausdauertraining im Freien: Vom 29. Juli bis 02. September bieten wir immer montags um 19.00 Uhr auf dem Rasenplatz hinter dem Vereinshaus ein Training mit Nordic-Walking-Stöcken und Gymnastikband an. Mitzubringen sind Gymnastikmatte und falls vorhanden Stöcke. Einstieg jederzeit möglich.

Nähere Info: Claudia Weymann, C-Trainer Outdoorsport, Tel. 06202-72212



Abt. Boule

Holstenturnier in Travemünde

Bei wunderschönem Wetter traten 3 Brühler Spieler zum Ranglistenturnier in Travemünde an. Nachdem am Tag vorher bereits Doublette gespielt wurde, war sonntags die Königsdisziplin Triplette dran. Das Holstenturnier zählt als das größte Ranglistenturnier mit über 1000 Teilnehmern.

Andreas, der mit Silvia und Markus vom SC Käfertal spielte, verloren in der Vorrunde das 1. Spiel, konnten jedoch die 2. Partie gewinnen und kamen somit ins B-Turnier. Nach einem schnellen Sieg im 1/32-Finale flogen sie aber dann im 1/16-Finale raus.

Simone und Sascha traten wie bereits im letzten Jahr mit Roland Seeger (PLP Walldorf) an. Nach einem 13:0 und einem 13:7 in der Vorrunde ging es im A-Turnier weiter. Hier dominierten sie auch im 1/32-Finale. Das 1/16-Finale gestaltete sich anfangs klar für die 3. Doch beim Stand von 10:2 für die Brühler kamen die Gegner wieder auf, so dass das Spiel noch spannend wurde. Sie gewannen jedoch auch hier mit 13:9.

Im 1/8-Finale war dann die Luft raus. Sie kamen zu spät ins Spiel und verloren zu 5 gegen den späteren Turniersieger.

Landesmeisterschaft im Tête à Tête

Horst trat am 10.08. zur Landesmeisterschaft in Mannheim an. Nachdem er das 1. Spiel souverän gewonnen hatte, verlor er die 2. Partie. Auch in der 3. Runde konnte er nicht mehr siegen, was das Aus bedeutete.

Qualifikation zur Deutschen Meisterschaft im Tête à Tête

Zur Qualifikation für die DM im Tête à Tête traten dann sonntags Simone, Horst und Sascha an. Bei 114 Teilnehmern wurde Doppel-Pool gespielt.

Horst schied leider nach der 1. Pool-Runde aus.

Simone kam durch die 1. Pool-Runde schied aber dann im 2. Pool aus.

Sascha kam unbeschadet durch die 1. Runde und konnte auch in der 2. Runde mit 2:1 Siegen überzeugen, was die Qualifikation für die Deutsche Meisterschaft bedeutet. Diese wird an dem Wochenende 24./25.08. in Saarwellingen ausgetragen.

Wir wünschen Sascha viel Erfolg.

(sk)



Fußballverein 1918 Brühl e.V.

FV Brühl startet in Michelfeld in die neue Saison

In der Fußball-Landesliga rollt ab diesem Wochenende wieder der Ball. Der FV Brühl steht zum Saisonauftakt vor einer undankbaren Aufgabe. Am **Sonntag um 15:30** spielt die Elf von Trainer Bernd Obwald beim Aufsteiger TSV Michelfeld.

vm



Sportverein Rohrhof 1921 e.V.

Abteilung Ski und Freizeit

Konditions- und Fitnessstraining am Montag

Der Sportverein Rohrhof 1921 e.V. bietet montags in der Zeit von 19.45 Uhr bis 21.00 Uhr ein Konditions- und Fitnessstraining in der vereinseigenen Halle in der Gartenstraße 45 an, zu der die Abteilungsleitung wie die Übungsleiter interessierte Personen recht herzlich begrüßen möchten. Die Trainingseinheiten sind sowohl für Damen als auch für Herren von jung bis alt und beinhalten Konditions- und Ausdauerübungen, Gymnastik, Walking, im Wechsel Aerobic und auch Spiele, in den Sommermonaten Walking und leichtes Laufen.

Schauen doch auch Sie montags gerne einmal vorbei. Der SVR freut sich auf Neueinsteiger(innen). Das **erste Training** nach der Sommerpause findet **am Montag, den 09.09.2013** statt. Nähere Auskünfte erteilt Abteilungsleiter Toni Grundler (Tel. 75360). T.K.

Abt. Fußball

Testspiele des SVR

Sonntag, 18.08.2013 13.00 Uhr

SV Rohrhof II – TSG Eintracht Plankstadt II

Kreispokalspiel

Samstag, 17.08.2013 17.00 Uhr

SG Fortuna Edingen/DJK Neckarhausen II – SV Rohrhof I

Verbandsrundenstart

Kreisliga Mannheim

Sonntag, 25.08.2013 15.00 Uhr

SC Olympia Neulußheim – SV Rohrhof I

Kreisklasse B

Samstag, 24.08.2013 17.00 Uhr

SpVgg 06 Ketsch 3 – SV Rohrhof II

Abt. Gymnastik

Vorankündigung

Neue Kurse ab September:

16.09. Funktionelles Fitnessstraining Latino Aerobic, montags 18.30-19.30 Uhr

17.09. Aktives Rückentraining, dienstags 18.00-19.00 Uhr

18.09. Cardiotraining Fit in den Tag, mittwochs 9.00-10.00 Uhr

18.09. Aktives Rückentraining, mittwochs 10.00-11.00 Uhr

23.09. Qigong, montags 10.00-11.30 Uhr

24.09. Qigong, dienstags 19.00-20.00 Uhr

24.09. TaiChi, dienstags 20.15-21.15 Uhr

Anmeldung + Info: Reiner Ott, Tel. 0621/43731049, Elke Schwenzer, Tel. 06202/77278, Sonja Reith, Tel. 0621/8060685

Tennisclub Brühl 1965 e.V.

13. Brühl Junior Babolat Open: Tennisjugend spielte um Ranglistenpunkte



126 Juniorinnen und Junioren der Altersklassen U10 bis U18, darunter 6 äthiopische Tenniskinder der „Tariku and Desta Kids' Education through Tennis Ethiopia“ (TDKET), die für den Turniersportverein Racket Center Nußloch starten, kämpften vier Tage lang auf der Anlage des TC Brühl um Pokale und Sachpreise. Auch 2013 konnten die Organisatoren Carla Geigges und Yvonne Böhm trotz eines Unwetters mit Sturm und Platzregen die Spiele ohne nennenswerten Zeitverzug durchführen. Die Oberschiedsrichter Norbert Thus und Hans Knorr waren dank der Fairness der Teilnehmer nahezu arbeitslos. Die zahlreichen Zuschauer sahen hervorragendes Tennis und spannende Spiele der jugendlichen Kontrahenten.

Die **Juniorinnen U 10** spielten im Kästchen-System jede gegen jede und zeigten, dass es sich lohnt, früh mit dem Tennisspielen zu beginnen. Es siegte Dana Heimen (TC Ketsch) vor Julia Lederle (TC Walldorf-Astoria) und Salamawite Ayele (TDKET).

Bei den **Juniorinnen U12** belegte wie schon 2012 Nina Lalovic (TC Bad Schönborn) den 1. Platz vor Elisa de Luca (TC BW Schwetzingen) und Sara Kassahun (TDKET).

In der Nebenrunde siegte Mekedes Adane (TDKET) vor Alena Neuner (TC Kurpfalz St. Ilgen) und Jil Sattler (TC Brühl).

Bei den **Juniorinnen U14** haben sich die gesetzten Spielerinnen durchgesetzt. Es siegte Clara Roth (TC BW Schwetzingen) vor Linda Common (TC Wolfsberg Pforzheim). Dritte wurde die ungesetzte Mareike Dahm (SSC Karlsruhe)

Die an 1 gesetzte Jennifer Heidtmann (TC SG Heidelberg) wurde in der Konkurrenz **Juniorinnen U18** ihrer Favoritenrolle gerecht und besiegte im Finale die ungesetzte Selina Ueltzhöffer (TC BW Schwetzingen). Den dritten Platz belegte Maike Krämer vom TC Ettenheim.

Bei den **Junioren U10**, die ebenfalls im Kästchensystem spielten, besiegte Mika Beutel (TC Olympia Lorsch) Berhanu Besufkad (TDKET). Dritter wurde Philipp Rein (MTG BW Mannheim).

In der Hauptrunde der **Junioren U12** sicherte sich der an 2 gesetzte Jason Gerweck (TC BW Untergrombach) den 1. Platz gegen den topgesetzten Timo Sattler (TC Kurpfalz Seckenheim). Dritter wurde Obssa Gameda (TDKET). Die Nebenrunde gewann Tim Rode (VfL Kurpfalz Mannheim-Neckarau) vor Samuel Seeger (TC Ketsch) und Jonas Algermissen (TV GW Weinheim).

Bei den **Junioren U14** besiegte der an 8 gesetzte Maxim Göggel (TC Walldorf-Astoria) nach hartem Kampf den an 2 gesetzten Daniel Raugh (TC Viernheim) mit 6:3, 4:6, 10:7. Den dritten Platz belegte der ungesetzte Fabian Stumpf (TC Ketsch).

Nachdem sich der topgesetzte Maurice Knobloch (TV Liedolsheim) im Wettbewerb der **Junioren U18** im Halbfinale nach großer kämpferischer Leistung durchsetzen konnte, musste er sich im Finale dem an 3 gesetzten Nico Merkel vom TC Schriesheim geschlagen geben. Dritter wurde der ungesetzte Fabian Daniel (TC Hockenheim).

In Abwesenheit des Schirmherrn Bürgermeister Dr. Ralf Göck überreichte Bürgermeister-Stellvertreter Bernd Kieser die Pokale an die Sieger und Platzierten. Darüber hinaus erhielten die siegrei-

TC Brühl
tennis

chen Teilnehmerinnen und Teilnehmer Urkunden und Sachpreise des Hauptsponsors Babolat. Danach wurde unter allen Erstplatzierten ein Bürostuhl der Fa Viasit verlost, den Maxim Göggel vom TC Walldorf-Astoria gewann. Vizepräsidentin Gertie Zimmermann bedankte sich bei allen Spielerinnen und Spielern für die Teilnahme und die überaus fairen Begegnungen, bei den Organisatoren und Oberschiedsrichtern für die hervorragende Durchführung des Turniers, bei allen Helferinnen und Helfern sowie bei Familie Resler und ihrem Team vom Clubhaus-Restaurant „Filzkugel“. Besonderen Dank richtete sie an alle Sponsoren, ohne deren Unterstützung das Turnier nicht durchführbar ist. Sie wünschte den Spielerinnen und Spielern weiterhin viel Erfolg und verabschiedete alle in der Hoffnung auf ein Wiedersehen bei den 14. Brühl Junior Babolat Open im nächsten Jahr.

cg

Angelsportverein 1946 Rohrhof e.V.

Internet unter www.asv1946rohrhof.de

Vorschau auf das 62. Rohrhofer Fischerfest vom 30.8. bis 2.9.2013

Veröffentlichen möchte der Angelsportverein Rohrhof den Ablauf des diesjährigen Fischerfestes, das erneut über 4 Tage hinweg mit Attraktionen voll gepackt ist und seinen Mitgliedern und den Gästen reichlich Abwechslung bieten wird. Musiker werden die Festbesucher mit flotten Weisen unterhalten, zum Verzehr stehen Fisch, Fleisch und Wurst im Angebot, alles zusammen mit einer ausgewogenen Getränkeauswahl.

So ist die bewährte Fischbäckerei Marion Obeldobel mit knusprig herausgebackenen Fischspezialitäten in einem Stand vertreten. In der Schlemmer-Ecke, unter Leitung von ASV-Mitgliedern, wird eine reichhaltige Auswahl an Speisen und Grillspezialitäten angeboten, wie man erkennen kann, wird für die unterschiedlichsten Geschmacksrichtungen bestens gesorgt.

Das 62. Rohrhofer Fischerfest beginnt am Freitag, den 30.8.2013, auf dem Festplatz in Rohrhof, wobei an diesem Abend der Alleinunterhalter Bernhard Banka für Stimmung und Unterhaltung sorgen wird. Vorgesehen ist gegen 20.00 Uhr die Begrüßung der Festgäste durch unseren Vereinsvorsitzenden Uwe Kanehl sowie der traditionellen Bieranstich durch den Bürgermeister Dr. Ralf Göck zusammen mit Vertretern der Welde-Brauerei.

Am Samstagabend erlebt das Fischervolk seinen Höhepunkt, denn dann wird der diesjährige Fischerkönig zusammen mit seinen Prinzen in das Fischerfestzelt einziehen, begleitet vom Spielmanszug der Freiwilligen Feuerwehr Brühl. Die Proklamation des Königs, der Prinzen und des Jugendkronprinzen wird um 20.00 Uhr über die Bühne gehen. Für die musikalische Unterhaltung an diesem Abend sorgt erneut der Alleinunterhalter Bernhard Banka.

Am Sonntagmorgen ist um 9.00 Uhr Wecken durch den Spielmanszug der Freiwilligen Feuerwehr Brühl angesagt, ab 10.00 Uhr findet im Festzelt das Fischessen für geladene, ältere Mitbürgerinnen und Mitbürger statt. Sowohl am Vormittag als auch am Abend ist Bernhard Banka für die musikalische Unterhaltung zuständig.

Der Abschluss des Fischerfestes beginnt am Montagmorgen gegen 10.00 Uhr mit dem Frühschoppen und dem „Ochsenbackenessen“, wobei üppige Portionen garantiert werden. Angesagt ist ab 19.00 Uhr der frohe Fischerfestausklang mit dem Anglertreff für befreundete Angelsport-Vereine. Für beste Stimmung und Unterhaltung sorgt das Duo „Celebration“.

An allen Abenden wird eine reichhaltig bestückte Tombola durchgeführt, wobei der Gewinn in diesem Jahr der „Nachbarschaftshilfe Brühl-Rohrhof“ zur Verfügung gestellt wird. Zur Verlosung kommen wiederum wertvolle Sachpreise, die dankenswerterweise überwiegend von der Geschäftswelt aus der näheren Umgebung gestiftet worden sind. Schirmherr dieser Aktion ist erneut Bürgermeister Dr. Ralf Göck, dem an dieser Stelle ausdrücklich gedankt wird.



Rund um das Festzelt haben verschiedene Schausteller einen Vergnügungspark aufgebaut und sorgen auf ihre Weise für Abwechslung, Spaß und Unterhaltung für Jung und Alt.
Bitte diesen Termin nicht vergessen, ein Besuch im Festzelt über das Wochenende lohnt sich bestimmt.
Gbm

Angelsportverein Frühauf Brühl 1949 e.V.

Informiert:

Am Samstag, den 24.08.13, findet in den Brühler Bühnen von 07.00-13.00 Uhr das Königsangeln statt. Treffpunkt ist 06.00 Uhr am Brühler Messplatz. Wie zu jedem Vereinsfischen wird auch hierzu eine Versammlung, am Dienstag den 20.08.13, um 19.00 Uhr in der Vereinsgaststätte „Zur Traube“ durchgeführt.

Hier nochmal ein Hinweis zum **Nachholtermin** der Ortsmeisterschaft, die in diesem Jahr vom ASV Frühauf Brühl e. V. ausgetragen wird und am Samstag, den 31.08.2013, stattfindet. Bei der Angelstrecke handelt es sich um die Gewässer des Rheins. Treffpunkt ist um 06.00 Uhr an der Vereinshütte des ASV Rohrhof im Weidweg in Brühl und geangelt wird 08.00-11.00 Uhr.

Der Meldeschluss ist am Donnerstag, den 29.08.13, bei unserer Meldestelle im Sporthaus Faulhaber in Brühl.

Wir wünschen allen Teilnehmern Petri Heil!



Aquarienfreunde Brühl 1978 e.V.



Aquarienfreunde Brühl 1978 e.V.





Tag der offenen Tür am 8. September 2013 von 14 bis 17 Uhr

für Essen und Getränke
ist gesorgt



**Kaffee
und
Ruchen**

Eintritt frei

im Vereinsheim
Ormessonstraße 7 68782 Brühl

<http://www.aquarienfreunde-bruehl.de>

Was sonst noch interessiert



„Karte ab 60“ jetzt beantragen!

Für 35,90 Euro im Monat Busse und Bahnen nutzen

Für alle, die in diesem Jahr ihren 60. Geburtstag feiern gibt es ein besonderes Angebot: das „Karte ab 60“-Glückwunsch-Abo. Mit

dem Abo kann man einen Monat lang gratis in den Bussen und Bahnen des Verkehrsverbundes Rhein-Neckar (VRN) unterwegs sein. Anspruch auf dieses Abo haben alle, die die „Karte ab 60“ innerhalb von 12 Monaten ab dem 60. Geburtstag bestellen.

Mit der Karte ab 60 kann man für 35,90 Euro im Monat die Busse, Straßenbahnen und freigegebenen Züge (DB: RE, RB und S-Bahnen jeweils in der 2. Klasse) im gesamten VRN-Gebiet benutzen.

Das Verbundgebiet reicht von Alzey und Bensheim im Norden, bis Wissembourg, Lauterbourg und Sinsheim im Süden, von Main-Tauber-Kreis im Osten bis weit über Kaiserslautern hinaus in Richtung Westen.

Die Bestellscheine liegen im Brühler Rathaus an der Pforte oder bei der Akademie für Ältere, Bergheimer Straße 76, beim RNV-Kundenzentrum, bei der DB am Heidelberger Hauptbahnhof und bei dem RNV-Kundenzentrum, Mannheim, im Stadthaus N 1, Ebene 1 aus. Dort können die Anträge auch abgegeben werden.



NABU - Schwetzingen und Umgebung

Fitnessstudio Natur

Der NABU lädt ein zum After-Work-Event in Oftersheim

Der Naturschutzbund (NABU) bietet die perfekte Alternative für Berufstätige, die einen Ausgleich zu ihrer bewegungsarmen Arbeit suchen und sich sinnvoll für rund zwei Stunden körperlich betätigen wollen: Am Mittwoch, den 21.08.2013 um 18:00 Uhr lädt der NABU ein zu einem Pflegeeinsatz im Naturschutzgebiet Oftersheimer Dünen. Treffpunkt ist die Grillhütte Oftersheim. Nach einer kleinen Einführung in die Naturschönheiten des Gebietes mit seinen speziell angepassten Tier- und Pflanzenarten dürfen die Helfer im „Fitnessstudio Natur“ zupacken. Es müssen z.B. bestimmte nicht-einheimische Pflanzen ausgehackt werden oder Flächen mit dem Heurechen zusammengereicht werden. Das stärkt nicht nur die Muskeln, sondern macht viel Spaß und die Helfer lernen in der Gruppe auch viele nette Menschen kennen. Als Dankeschön ist nach dem Arbeitseinsatz ein kleines Grillfest in der Grillhütte Oftersheim geplant, bei dem die Kontakte untereinander noch vertieft werden können. Wer sich angesprochen fühlt und beim Pflege-Einsatz mitmachen will, kann sich unter NABU_RNO@onlinehome.de oder der 06221/181038 anmelden. Unterstützt wird das After-Work-Event durch den Klimaschutzfonds der Stadtwerke Heidelberg.

Jehovas Zeugen, Schwetzingen

Jehovas Zeugen heißen Sie herzlich willkommen zu ihren biblischen Vorträgen in deutscher und englischer Sprache in Schwetzingen, Robert-Bosch-Straße 7. Eintritt frei, keine Kollekte.

Sonntag, 18.08.2013

10:00 Uhr „Ist mit dem jetzigen Leben alles vorbei?“
12:30 Uhr „Are You Really Making Jehovah Your Stronghold?“ (englisch)

Jeweils daran anschließend Besprechung anhand des Wachturm-Artikels vom 15. Juni: „Lerne Jehovas Freigebigkeit und Vernünftigkeit schätzen“ gestützt auf Psalm 145:9

Donnerstag, 22.08.2013, Freitag, 23.08.2013 (englisch)

19:00 Uhr Es wird der zweite Teil von Kapitel 13 aus dem Buch „Was Gott uns durch Jeremia sagen lässt“ besprochen: „Jehova hat getan, was er im Sinn hatte“ (Prophezeiungen Jeremias, die sich vor seinen Augen erfüllten / Warum wir in einer ähnlichen Zeit wie Jeremia leben)

19:35 Uhr Neben dem wöchentlichen Bibelleseprogramm Römer 8-13 werden unter anderem die Themen behandelt: „Kann man an eine ‚Entrückung‘ glauben?“ und „Warum es gemäß der Bibel unbegründet ist, Menschenfurcht zu haben“

Weitere Informationen unter www.jw.org

WIRTSCHAFT REGIONAL

Nachrichten aus Unternehmen der Metropolregion

SWEG

Geschäftsjahr 2012

(pm/red). Die SWEG blickt auf ein zufriedenstellendes Geschäftsjahr 2012 zurück. Mit einem unternehmensweiten Umsatz von 83,6 Mio. Euro übertrifft dieses Ergebnis das Jahr 2011 um 5,3 %. Mit einem Anteil von 54 % am Gesamtumsatz ist der Kraftomnibusverkehr im Vergleich zum Bahnverkehr weiterhin dominierend.

Das Unternehmen investierte 2012 insgesamt 14,8 Mio. Euro, davon 5,9 Mio. Euro in Kraftomnibusse. 8,5 Mio. Euro wurden in die Elektrifizierung der Münstertalbahn investiert. In diesem Betrag sind auch rund 3 Mio. Euro für die Anzahlung der neuen Talent-2-Elektrofahrzeuge enthalten.

Diese Investitionen bei der Münstertalbahn finden im laufenden Jahr ihren Abschluss und seit dem 9. Juni ist der neue, ausgeweitete Fahrplan gültig. Die beiden neuen Elektrotriebfahrzeuge für die Münstertalbahn sind derzeit zu Testfahrten und zur Ausbildung der Triebfahrzeugführer im

Einsatz. Zu Schuljahresbeginn im September 2013 werden diese modernen Züge auf der Strecke Bad Krozingen – Staufen – Münstertal in den regulären Betrieb gehen. Die Hauptversammlung hat die vorgelegte Bilanz festgestellt und der vorgeschlagenen Gewinnverwendung zugestimmt. Vorstand und Aufsichtsrat wurden für das Geschäftsjahr 2012 entlastet.

Fachkräftemangel

Die SWEG begegnet dem zukünftig prognostizierten Fachkräftemangel durch eigene Ausbildung. „Busfahrern, Lok- und Triebfahrzeugführern, Mechatronikern, Industrie- und Bürokauleuten bietet das Unternehmen eine hochqualifizierte Ausbildung und damit sind wir in unseren Regionen erfolgreich“, so der Vorstandssprecher Johannes Müller.

Mit 16 Auszubildenden konnte das hohe Niveau nahezu gehalten werden. Weiter will das Unternehmen auch in Zusammenarbeit mit Fachhochschulen und Universitäten Praktikantenplätze zur Verfügung stellen, um hochqualifizierten

Führungsnachwuchs zu rekrutieren. Die Geschäftsjahre 2013/14 geht die SWEG zuversichtlich an, auch wenn die Jahresergebnisse voraussichtlich auf einem relativ niedrigen Niveau bleiben werden. Im Hinblick auf die Modernisierung des Fuhrparks werden in 2013 wieder rund 5 Mio. Euro in die Beschaffung neuer Kraftomnibusse mit neuester Umwelttechnik gehen.

Ballungsräume

Die Folgen des demographischen Wandels sehen für die Ballungsräume künftig noch Zuwächse für den öffentlichen

Personennahverkehr, wogegen im ländlichen Raum voraussichtlich eine Stagnation im Fahrgastaufkommen zu erwarten ist. Obwohl Baden-Württemberg weiter als Zuzugsland gesehen wird, berücksichtigt der Vorstand diese sich abzeichnende demographische Entwicklung in der Unternehmensstrategie. Die gute Zusammenarbeit mit den Verkehrsverbänden unterstreicht auch die Unterstützung der SWEG für das elektronische Fahrgeldmanagement wie das HandyTicket, mit dem Ziel der Kundenbindung und -gewinnung durch Ansprache neuer Nutzergruppen.



Die beiden Vorstände

Foto: pm

Kleinere Apfelernte seit vier Jahren

Ernte von Kirschen, Pflaumen und Zwetschgen niedrig

(pi). In Baden-Württemberg wird nach Angaben des Statistischen Landesamtes auch 2013 mit einer kleineren Apfelernte gerechnet. Dies wird durch die ersten Schätzungen der amtlichen Obsternteberichterstattung von Mitte Juli belegt.

Erntemenge

Demzufolge wird nach derzeitigem Behang im Marktobstbau eine Erntemenge von 2,8 Millionen Dezitonnen (dt; 1 dt = 0,1 Tonnen = 100 kg)

erwartet. Im langjährigen Mittel 2007/2012 waren 3,05 Millionen dt Äpfel aus baden-württembergischer Ernte auf den Markt gelangt. Der Ertrag beziffert sich derzeit im Durchschnitt aller Anbaugebiete und Sorten bei einer Anbaufläche von landesweit 10.170 Hektar (ha) auf voraussichtlich 275 dt/ha. Dabei werden die Ertragsaussichten der einzelnen Sorten durchaus unterschiedlich eingeschätzt. Die Erwartungen reichen bei den Hauptsorten von 250 dt/ha bei Elstar

und Idared über 285 bis 300 dt/ha bei Golden Delicious, Gala und Jonagold bis zu knapp 320 dt/ha bei Braeburn.

Süßkirschenernte

Die Süßkirschenernte 2013 ist mit 111.500 dt (Mittel 2007/2012: 161.100 dt) bei einem Ertrag von 54 dt/ha eine der kleinsten Ernten der letzten Jahre. Die Sauerkirschenernte fällt mit 11.200 dt (Mittel 2007/2012: 19.500 dt) ebenfalls sehr niedrig aus. Dies ist

zum einen eine Folge der nur noch rund 200 ha umfassenden Anbaufläche, zum anderen aber dem sehr niedrigen Ertrag von knapp 55 dt/ha (Mittel 2007/2012: rund 100 dt/ha) geschuldet.

Pflaumen und Zwetschgen

Bei Pflaumen und Zwetschgen, dem mengenmäßig bedeutendsten heimischen Steinobst, lässt der prognostizierte Flächenertrag von 93 dt/ha bei einer Anbaufläche von 1.500 ha eine unterdurchschnittliche Erntemenge von 140.000 dt (2007/2012: 199.000 dt) erwarten.

Urlaub und Freizeit



Foto: Archiv



Fotos: Thinkstock



Foto: djd/Superpep

Vom Taubertal bis an den Rhein

(djd). Abwechslungsreiche Landschaften, ein mildes Klima, sehenswerte Städte und schmackhafte Weinerlebnisse: Im Norden Baden-Württembergs können sich Pedalritter wohlfühlen. Zumal das dichte Netz gut ausgebauter Radwege vom Lieblichen Taubertal bis an den Rhein und von Heidelberg bis Stuttgart zu vielfältigen Streifzügen einlädt. Zwölf Fernradwege und rund 200 beschildderte Regionalradwege durchziehen die Region. Um die Entscheidung für die nächste Radreise zu erleichtern, bietet das neue Radtourismusportal www.RadSueden.de allen Interessierten nun eine Fülle an Anregungen sowie konkrete Planungshilfen.

Touren bequem online planen

Ob es entlang idyllischer Flusstäler, durch Weinberge, über weites Hügel- oder bewaldete Höhenzüge geht: Alle Radwege und Tourmöglichkeiten werden auf dem Portal ausgiebig beschrieben. Bekannte Wege wie der Burgenstraßen-, Neckartal- oder Kocher-Jagst-Radweg sowie der Fünf-Sterne-Radweg „Liebliches Taubertal - Der Klassiker“ sind ebenso vertreten wie die „Fünf-Landkreise-Radwanderung“ und die „Hohenloher Buckelestour“, die derzeit noch zu den Geheimtipps zählen. Die Ausflüge lassen sich von vielen verschiedenen Orten aus starten - etwa aus Bad Mergentheim, Öhringen, Heilbronn oder Schwäbisch Hall. Praktischerweise kann auf dem neuen Portal zu jeder Strecke ein GPX-Track inklusive einer interaktiven Kartenansicht mit Sehenswürdigkeiten sowie Einkehr- und Übernachtungsmöglichkeiten heruntergeladen werden. Auch wer ohne lange Urlaubsplanung dem Alltag entfliehen möchte, wird bei dem großen Angebot an ausgewählten Radreisen fündig. Spezielle E-Bike-Pauschalen dürfen heute nicht mehr fehlen.

LOKALMATADOR DE OPTIMAL LOKAL

NUSSBAUM MEDIEN

REWE

Gründel's

MARATHON SHOP

Spirituos Heidelberg

LOKALMATADOR DE Golfparklauf

powered by Nussbaum Medien und dem Turn- und Sportverein Rot

5-KILOMETER-LAUF | 10-KILOMETER-LAUF
HALBMARATHON | 10-KILOMETER-WALKING
DREI-LÄNDER-LAUF CUP

SONNTAG, 8. SEPTEMBER 2013
AB 9.30 UHR | BEIM TSV 05 ROT
KIRRGASSE, 68789 ST. LEON-ROT

Mehr Informationen unter www.lokalmatador.de | WebCode: Lauf1003



Foto: djd/Touristikgemeinschaft HeilbronnerLand

DACHDECKER-FACHBETRIEB

Steildach · Flachdach · Garagendachsanierung · Dachflächenfenster
 Baupenglerei · Neu- u. Altdachumdeckung · Wärmedämmung
 Terrassenbeläge aus Holz oder Stein · Car Port u. Pergolen
 Abdichtungen jeder Art

Oliver Krupp · Neugärtenring 88 · 68766 Hockenheim

Tel.: 0 62 05 - 92 36 44 Fax: 0 62 05 - 92 36 88
 Mobil 01 60 / 96 22 99 99



... wir räumen Räume!!!

FINDUS

TELEFON 0 62 02 / 2 04 84 20

HAUSHALTAUFLÖSUNGEN
 ENTRÜMPELUNGEN
 VERWERTBARE WARE
 WIRD ANGERECHNET
 BESICHTIGUNG KOSTENLOS

ÖFFNUNGSZEITEN: MO. - FR. 10 BIS 18 UHR, SA. 10 BIS 14 UHR
 ROBERT BOSCH STR. 6, SCHWETZINGEN, WWW.FINDUS-SUED.DE

Seebühnenzauber im Luisenpark

Chris Barber & The Big Chris Barber Band

Bereits seit den 1950er Jahren zählen Chris Barber und seine Band zu den bekanntesten und beliebtesten Dixieland-Gruppen Europas. Mit New Orleans-Jazzprägung bieten die Vollblutmusiker Jazz und Swing vom Feinsten. Am Freitag, 23. August, 20 Uhr, gastieren sie auf der Seebühne im Luisenpark Mannheim. Titel wie „Bourbon Street Parade“, „When the Saints go marching in“, „Petite Fleur“, Miles Davis „All Blues“ oder sein größter Hit, die Dixie-Hymne „Ice Cream“, werden geschickt mit neuen Titeln gemischt und mit unglaublichem Temperament, bestechendem Charme und leidenschaftlicher Spielfreude interpretiert.

Info: www.seebuehnenzauber.de

*„Warum in die Ferne schweifen,
 wenn das Gute liegt so nah....!“*



PFLGEDIENTST TRIEBSKORN g.GmbH
 Gemeinnützige Sozialstation

Ihr Pflegedienst für häusliche Kranken- und Altenpflege

- Grundpflege
- Behandlungspflege
- Palliativpflege
- Zertifizierte Wundversorgung
- Demenz-Betreuung
- Betreutes Wohnen
- Mobile Beratungen
- Versorgung mit Pflegehilfsmitteln

Viele Menschen möchten im Alter, bei Krankheit oder Behinderung in ihrer vertrauten Umgebung wohnen. Wir helfen ihnen dabei - mit unserer langjährigen Erfahrung im Pflegedienst und einem qualifizierten Personal.

Mannheimer Straße 1 · 68782 Brühl
 Hildastraße 9 · 68775 Ketsch

Tel: 0 62 02 / 70 29 61
 Fax: 0 62 02 / 70 29 63

Bürozeiten Mo - Fr 09h - 12h, Sprechzeiten
 jederzeit nach telefonischer Vereinbarung

pflgedienst-triebskorn@hotmail.de
www.pflgedienst-triebskorn.de

- Sie sind Hauseigentümer?
- Sie wollen Ihre Stromkosten reduzieren?
- Sind Sie bereit Ihren Strom selbst zu produzieren und zu speichern?
- Wir haben dazu das Konzept!
- Weiter Infos per Telefon, oder per Mail !



F + S

Bedachungen GmbH

Flach- und Steildachdeckung
 Dachsanierung- und Begrünung
 Dach- und Gebäudeisolierung
 Photovoltaikanlagen und Stromspeicher

Carl-Zeiss-Str.15
 68799Reilingen

Tel.: 0 62 05 / 1 67 33
 Fax: 0 62 05 / 2 79 04 44

www.f-s-bedachungen.de
f-s.bedachungen@freenet.de



Raumausstattung

Boch



Wir bespannen auch Ihre alte Markise neu !

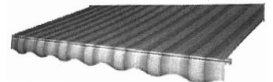

Gardinen · Bodenbeläge · Sonnenschutz
 Polsterarbeiten · Tapezierarbeiten · Insektenschutz

Friedrichstr. 14 · 68782 Brühl ☎ 0 62 02 / 7 17 84
 Werkstatt: Wilhelmstr. 2c · www.raumausstattung-boch.de



Autoglas - Zentrum

Hockenheim/Talhaus

Autoglasreparaturen und Montage

Kraftfahrzeuge Stefan Grafenhorst GmbH · Kfz Meisterbetrieb · Gleisstr. 16 · 68766 Hockenheim

Tel.: 0 62 05 / 47 79

Goldschmiedemeisterbetrieb



Ketscher Str.5
 68782 Brühl

TEL: 06202-5776647

Öffnungszeiten:

Montag - Freitag
 09.00 - 12.30 Uhr
 und 14.30 - 18.30 Uhr
 Mittwoch nachmittag
 geschlossen!
 Samstag
 10.00 - 13.00 Uhr
www.juwelierhenn.de

Wir führen aus:

- Schmuckreparaturen
- Schmuckumarbeitungen
- Schmuckanfertigungen
- Perlenketten knüpfen
- Uhrenreparaturen
- Großuhr-Reparaturen
- Reparaturen aller Uhrenmarken
- Gravuren
- Ohrring-Loch stechen
- Batteriewechsel - sofort
- Kostenvoranschlag (kostenlos)

- Goldankauf -

Bei uns finden Sie auch Produkte der Marken:
 Bruno Banani Uhren + Schmuck, Tezer Silberschmuck, CEM Dreams
 Saint Maurice Trauringe, Festina Uhren

Die gute Tat

Französisches Bett zu verschenken. 120 x 200 cm mit Matratze und Rost.

Telefon 06202 4090943

Trauerseite

Foto: Thinkstock



**Bestattungsinstitut
Vereinigter
Schreinermeister**

Gaa & Co., Schwetzingen und Umgebung
Geschäftsstelle:
Gaa Kurt GF., Gaa Erich Bestattermeister
Carl-Benz-Straße 5 · 68723 Plankstadt
Telefon 0 62 02 / 32 76 · Telefax 0 62 02 / 32 63

Wir betreuen Sie bei einem Trauerfall:

Erd-, Feuer-, See- u.
Friedwaldbestattungen

Erledigung sämtlicher
Formalitäten und
Behördengänge

Überführungen im
In- u. Ausland mit
geprüfem Fachpersonal

Beratung / Sterbevorsorge

Jochen May

☎ 06202 / 70 23 09

☎ 0172 / 7 10 12 89

Helmut May

Friedrichstr. 7 - 9

☎ 7 12 21



Trauerseite

Foto: Thinkstock



Statt Karten!

Für die überaus vielen Beweise der aufrichtigen Anteilnahme beim Heimgang unseres lieben Entschlafenen

Günter Zirnstein

durch Wort und Schrift, Geld-, Kranz- und Blumen-spenden sagen wir herzlichen Dank.

Besonderen Dank Herrn Pfarrer Maier für die tröstenden Worte, Herrn Dr. Ditter für die langjährige ärztliche Betreuung, der Chorgemeinschaft Konkordia/Sängerbund sowie allen Verwandten, Freunden und Bekannten, die ihm die letzte Ehre erwiesen haben.

Im Namen alle Angehörigen:
Gertrud Zirnstein

Brühl, im August 2013

Brühler Bestattungsinstitut **GREDEL**

Brühl, Stuttgarter Straße 26 ☎ 7 15 28

Jederzeit erreichbar, auch abends und an Sonn- und Feiertagen • Fachkundige Beratung • Erledigung der Formalitäten bei allen Ämtern, Krankenkassen und Versicherungen • Textliche Gestaltung von Todesanzeigen, Danksagungen und Trauerdrucksachen • Überführungen von und nach allen Orten • Säрге, Sterbewäsche und Urnen in vielen Ausführungen und allen Preislagen • Bestattungsvorsorge zu Lebzeiten



A. Klein



A. Wacker

BESTATTUNGSIINSTITUT ALEXANDER KLEIN

www.best-klein.de

Eppelheim
(gegenüber Rathaus)
Hauptstraße 79
06221/763350

HD-Pfaffengrund
06221/7570050

Plankstadt
Friedrichstraße 19
06202/9704535

Oftersheim
Dreieichenweg 1
06202/9704535



Menschlich



Individuell



Fachlich



Tag und Nacht für Sie erreichbar: 06221/763350

Verbandsgeprüfter Bestatter – Zertifiziertes Fachunternehmen Nr.: 05-010-01

Hochzeit



Wir werden unseren Lebensweg
gemeinsam gehen.

Sabrina Wurzinger-Reimer
geb. Lang
Antonio Wurzinger-Reimer

Geheiratet wurde am 3. Aug. 2013
in der Ev. Stadtkirche Ladenburg.

Wir danken allen, die an uns gedacht haben.

Verschiedenes

**Hallo, ich bin Elvis,
ein 11 Jahre alter Dackel und wohne in Brühl.**

Leider kann mein Frauchen nicht mehr mit mir Gassi gehen. Jetzt suche ich einen zuverlässigen Begleiter, du darfst gerne auch ein Schüler sein. Wenn du dir vorstellen kannst das zu übernehmen und dir gerne etwas dazuverdienen möchtest, dann melde dich unter folgender **Tel.-Nr. 06202 4098405**

Achtung! Seriöser Privatsammler Achtung!
 kauft alte Reklameschilder, Porzellan, alte Nähmaschinen/Schreibmaschinen, alte Ferngläser/
 Brillen, alte Handtaschen, alte Puppen, alte Pfeifen, alte Münzen, alte Bronzefiguren, Kuchen-
 formen (Kupfer), Zinn, Teppiche, alte Pelze, alte Trachten, antiken Schmuck/Armbanduhren,
 alte Kronleuchter, alte Hirschgeweihe, Orden – gesucht; seriöse Abwicklung, Barzahlung, VHS.
Telefon 0152 27008259

Rechtsanwälte



H HEITFELD
Kanzlei für Arbeitsrecht
*Mein Team und ich beraten
und vertreten Sie bei allen Problemen im Arbeitsrecht*

KÜNDIGUNG - ABFINDUNG - ZEUGNIS
LOHN - URLAUB

Rechtsanwalt
Daniel Heitfeld
Reilinger Weg 5
68782 Brühl/Mannheim

www.ra-heitfeld.de
d.heitfeld@ra-heitfeld.de
Tel: (06202) 57 89 440
Fax: (06202) 70 22 47



Rechtsanwaltskanzlei



Jutta Boos
Rechtsanwältin

Verena Elfner
Fachanwältin für Familienrecht

Tätigkeitsschwerpunkte:

Familienrecht, Erbrecht, Mietrecht, Allgemeines Zivilrecht

Schönauer Str. 33 • 68723 Plankstadt • Tel. 06202 5777290
www.boos-elfner.de • E-Mail: info@boos-elfner.de

Stellenmarkt Regional



Fotos: Thinkstock

Junges dynamisches Team sucht Verstärkung:

Bezeichnung: Sachbearbeiter für die Buchhaltung (m/w)
Arbeitsort: Schwetzingen und Hockenheim
Arbeitszeit: Teilzeit
Fahrerlaubnis: Fahrerlaubnis erforderlich
Beginn: Sofort möglich
Tätigkeitsbeschreibung:

Formale, sachliche und rechnerische Prüfung von Eingangsrechnungen, Monatliche Aufbereitung der Buchhaltungsunterlagen, Ansprechpartner für Lieferanten, Kunden und Steuerberater in kaufmännischen Angelegenheiten, Vorbereitung und Überwachung des Zahlungsverkehrs, Unterstützung im Bestellwesen, Führung der Korrespondenz

Berufliche Qualifikationen:

Kaufmännische Ausbildung, gute Kenntnisse in der Finanzbuchhaltung, Gute EDV- bzw. MS-Office-Kenntnisse

Persönliche Eigenschaften:

Gute interpersonale Kommunikation, Ordnungssinn und Zahlenspesur Teamfähig, Zuverlässig

Ihre aussagekräftigen Bewerbungsunterlagen senden Sie bitte an u.a. Adresse in Schwetzingen, gerne auch per e-mail.



der Ohrladen GmbH & Co. KG
Hauptgeschäft
Carl-Theodor-Str. 15 | 68723 Schwetzingen
schwetzingen@der-ohrladen.de
Tel. 0 62 02 | 97 88 536

Filiale
Karlsruher Str. 11 | 68766 Hockenheim
hockenheim@der-ohrladen.de
Tel. 0 62 05 | 30 59 822

Solid-REINIGUNG

Textil-Reinigungsbetriebe

Fahrer/-in auf 450-€-Basis für
vormittags gesucht.

Tel. 0172 1094291

Erfahrung
seit 1961

Stellenmarkt Regional

Foto: Thinkstock

Reinigungshilfe gesucht

für 2 Personenhaushalt in Brühl.
Die Wohnung hat 3 Zimmer, Küche, Bad, Waschküche.

Telefon 06202 923010

Putzhilfe gesucht

ehrl. zuverlässig, Deutsch sprechend.

Tel. 0160 3456436

Wir suchen einen **rüstigen Vollrentner/-in**

stundenweise nach Bedarf (bis max. 450,- €) für leichte Reinigungsarbeiten im Werkstattbereich und auf dem Parkplatz/Hofgelände.



Bedingung: Gute deutsche Sprachkenntnisse und Führerschein Kl. 3, Kl. 2, von Vorteil.

Anton-Langlotz-Str. 5
68782 Brühl, Tel. 06202 705025



RSG Mannheim 2001 e.V.

Rad- und Sportgemeinschaft

Wir suchen für die Ferien **radfahrbegeisterte Betreuer** für unsere Kinderradschule sowie **Betreuer** für regelmäßiges wöchentliches Training mit dem Fahrrad.

Karlsruher Str. 19 · Schwetzingen · ☎ 126250 · www.radpower.de

Suche ab September verantwortungsvolle zuverlässige

Betreuungsperson bzw. Tagesmutter

für 3-jähriges Kind zur Beaufsichtigung nach Absprache für die ganze Woche.

Interessenten zur Vorstellung bitte unter Tel. 0162 2013878 melden

Suche Haushaltshilfe

zur Unterstützung bei Reinigungsarbeiten in Neubau-Einfam.-Haus in Ketsch für 4 Std./Woche.

Tel. 06202 9478691, bitte nach 20 Uhr anrufen!

Ein Beruf mit Zukunft



Altenpflegerin Altenpfleger

Ausbildungsbeginn: 01.10.2013

Dauer: 3 Jahre (Blocksystem)

Abschluss: Altenpfleger(in) (staatl. anerkannt)

Fachschule für Altenpflege
68723 Schwetzingen, Scheffelstr. 79
Tel. 06202 970430



Weil's besser schmeckt.

Wir suchen

**freundliche
Mitarbeiter(m/w)
für den Verkauf**

für unseren neuen Imbiss vor dem HORNBACH Baumarkt in Schwetzingen.

Festanstellung in Vollzeit oder Teilzeit. Auch Aushilfen gesucht.

www.grillbar.biz
Rainer Tremmel

rt@grillbar.biz
0152 2874 1818



ACHIM FUCHS

DIPL. FINANZWIRT · STEUERBERATER

SCHWETZINGEN · OFTERSHEIM · WWW.STB-FUCHS.COM

Für die selbstständige Betreuung von Mandanten in der Finanz- und Lohnbuchführung sowie in der Erstellung der Jahresabschlüsse und Steuererklärungen suche ich eine(n)

Steuerfachangestellte(n) Steuerfachwirt(in)

Ich biete einen modernen Arbeitsplatz, ein gutes Betriebsklima und gute Fortbildungsmöglichkeiten.

Sie verfügen über gute Fachkenntnisse im Steuerrecht, arbeiten selbstständig, besitzen gute EDV-Kenntnisse (Datev und Office) und haben einen kommunikativen und freundlichen Umgang mit Mandanten? Dann bewerben Sie sich (auch telefonisch oder per E-Mail).

Achim Fuchs

Dipl.-Finanzwirt – Steuerberater
In den Seegärten 11A, 68723 Ofersheim
Telefon 06202 5959-0
E-Mail: achim.fuchs@stb-fuchs.com
www.stb-fuchs.com



Immobilienguide

TOP-IMMOBILIEN Rhein/Neckar

Immobilien gesucht

zum Mieten/Kaufen für unsere Kunden – für Sie kostenfrei – denn Ihr Vertrauen ist uns wichtig!

Susanne Nolden, Carl-Theodor-Straße 21
68723 Schwetzingen, Tel. 06202/1268448
www.nolden-immobilien.de



4- bis 5-Familienhaus in Eppelheim zu verkaufen

frei stehend, Top-Zustand, toller Garten,
Wohnfläche 388 m², Grundstück 652 m²,
VHB 665.000,- €

Tel. 06202 1268448 · www.nolden-immobilien.de

Doppelparker in Rohrhof

ab sofort zu vermieten, 80 € monatlich,
oder auch zu verkaufen, Preis VHB 1.700 €

Tel. 06202 21000

Wir suchen ■■■

für Roche-/SAP-/BASF-/etc. -Mitarbeiter bzw. -Manager
Grundstücke/Häuser und Wohnungen
zur Miete oder Kauf.

Tel. 0 62 02 / 92 46 35

www.schultzimmobilien.de



Hier könnte
Ihre Anzeige
stehen!

Ketsch, modernes Büro

ca. 220 m², EG/UG, gute Autobahnanb., teilw.
möbliert, 1.290,- € + NK + 4 Stellpl., frei.

Tel. 0170 8025569

Suche abschließbare Garage in Brühl

für ca. 3-6 Monate. Tel. 0176 20691602

Brühl-Rohrhof: Nachmieter für 3 ZKB gesucht

60 m², Nachtspeicher, Tageslichtbad/nur Dusche, Gar-
tenmitbenutzung, Tierhaltung nach Absprache. 460,- €
kalt, ca. 70,- € NK. Bei Einzug wäre zu renovieren. Frei ca.
Ende September/Anfang Oktober. Tel. 0173 9422945

Brühl-Rohrhof: von privat vorauss. ab 01.10.13 zu mieten:

5½ Zi., neuwertige Maisonettewohnung

ca. 110 m² im 2. OG, hochwertige Ausstattung: FBH, el. Rollläden,
Fliegengitter u. v. m., 2 Tageslichtbäder, Kammer, Terrasse, Kellerab-
stellraum, Waschküche, Fahrradraum. KM 950,- € + NK + TG + 2 MM
Kaution. Tel. 0172 7271086, ab 16 Uhr

Brühl-Rohrhof, Nähe Naturschutzgebiet:

schöne 3 ZKB, ca. 73 m², plus Balkon

Laminat und Parkettboden, von privat zu vermieten,
€ 420,- kalt + € 120,- NK, 2 MM Kaution, frei ab 01.11.2013
evtl. auch früher, div. Sachen wie z. B. EBK sollten mög-
lichst übernommen werden. Tel. 0177 7383260

Vermietung

**Brühl: 2-Zimmer-Wohnung mit Einbauküche,
Balkon, Tageslichtbad, Wohnfl. ca. 72 m²** € 450,- + NK

**Brühl: Maisonette im 1. OG u. DG mit gr. Balkon,
Wohnfl. OG ca. 75 m², Nutzfl. Dachstudio ca. 70 m²,
ruhige Lage in Seitenstraße, jedoch zentral gelegen** € 780,- + NK

**Brühl: 3-ZKB-Penthouse-Wohnung,
Wohnfl. ca. 106 m²** € 840,- + NK

Verkauf

**Rheinau-Süd: 4-Zimmer-DG-Wohnung mit Dachterrasse
und Blick in die Rheinauen,
Wohnfl. ca. 94 m², TG-Stellplatz** € 182.000,-

**Brühl: Maisonette, 1. OG u. DG mit 2 Balkonen,
1 Tageslichtduschbad, 1 Tageslichtvollbad, Wohnfl. ca. 130 m²,
2 Stellplätze am Haus, ruhige und gute Lage** € 217.000,-

**Brühl: Große Doppelhaushälfte mit Einliegerwohnung,
mit sep. Eingang *gute Lage*** € 399.000,-

**Brühl: Wohn- u. Geschäftshaus m. Garage,
kl. Werkstatt oder Lager * Grundstück üb. 700 m² *
(EG 100 m² Ladengeschäft, 1. OG u. DG-Wohnungen)** € 485.000,-

Häuser und Wohnungen für Verkauf u. Vermietung gesucht
* keine Kosten für Vermieter oder Verkäufer *

Dieter Fassel - Immobilien Brühl

Tel. 06202 78269 - www.dieterfassel.de - info@dieterfassel.de

Immobilien-Kompetenz seit 21 Jahren

3-Personen-Haushalt (alle berufstätig) sucht

3 ZKB oder kleines Häuschen

mit Garten oder Balkon zum Mieten.

Tel. 06202 7605256 AB

Ärzte



**Wir machen Urlaub
vom 25.08. bis 01.09.2013!**

Tierarztpraxis Kühn
Mannheimer Str. 1 • 68782 Brühl
Tel. 06202 702773 • Fax 06202 702775

Geschäftsanzeigen

SANITÄR UND SCHWIMMBADTECHNIK GAS-, WASSERINSTALLATIONEN

Bäder · Badsanierung · Badausstattung (auch behindertengerecht)
Rohrbruchortung · Bautrocknung · Solar · Wärmepumpen ·
Schwimmbadbau, -sanierung, -technik, -zubehör
Wasseraufbereitung · Wasserpflegeprodukte · Whirlpools · Saunen

Beratung · Installation · Kundendienst · Wartung

Meisterbetrieb **Michael Rößler**

Werkstatt u. Verkauf: Schulstraße 60 · 68775 Ketsch · Tel. 06202- 608068
0170-8009679 · Fax 06202-608069 · info@badewelt.de · www.badewelt.de

Auch alte Keller werden wieder trocken.

- ohne Chemie
- ohne Erdarbeiten
- ökologisch
- zuverlässig
- günstig

mit 100%iger Erfolgsgarantie

www.nie-mehr-feuchte-waende.de

Domus Beratung und Bauservice
69469 Weinheim, info@lojen.de
Rufen Sie uns an! ☎ 06201 875696
oder Mobil unter ☎ 0171 7900708

TAXI & KRANKENFAHRSERVICE

ALFRED-MICHAEL RILL

68723 Schwetzingen
Tel. 06202 1265320

Mobil 0170 5582777

vormalts Taxi Geschwill

68782 Brühl-Rohrhof
Tel. 06202 702777

- auch Rollstuhlbeförderung -

Bestrahlungs-, Dialyse- und Chemofahrten,
Flughafentransfer
Kurier- u. Besorgungsdienste

Fax 06202 702779
ra.rill@gmx.de

Tankschutz Haase & Weik

Ihr Fachmann für Heizöltanks
Fachbetrieb nach § 19 I WHG

68782 Brühl, In der Ziegelei 5
Tel. 06202 / 92 47 34

- Demontage alter Heizöltanks zu Festpreisen
- Ausführung sämtlicher Arbeiten an Heizöltanks
- Tankreinigung bei laufender Heizung
- Innenhüllen-Einbau
- Stilllegung und Verfüllung

Thot-BAU

BAUTENSCHUTZ Meisterbetrieb

- Kellertrockenlegung
- Terrassen- und Balkonsanierung
- Altbausanierung
- Umbauarbeiten

☎ **0621**
71 27 73

www.thot-bau.de

Änderungsschneiderei

Knittel

Di. - Fr. 15:30 - 18:30 Uhr
Sa. 9:00 - 12:00 Uhr

MONTAGS geschlossen

Schwarzwaldstr. 3
68782 Brühl-Rohrhof
☎ Tel.: 0 62 02 / 12 70 52
Fax: 0 62 02 / 12 70 53

Mit uns kommt die Sonne in Ihren Garten

Gestaltung-Umgestaltung-Baumschnitt
Rollrasen-Teichbau-Pflasterbau
Natursteinarbeiten-Pergolenbau
Zaun und Torbau-Gartenpflege
Reparaturarbeiten
und vieles mehr.

Fritz Sold jun.
Garten-Landschaftsbau Plankstadt
Tel.: 06202/52568
Fax.: 592640

www.Galabau-sold.de

Seit 1990

Schnell

Kommt unser Kundendienst zu Ihnen, wenn Sie ihn mal brauchen sollten.
Größte Miele Ausstellung der Region

Schneider

Günter GmbH
Miele-Spezial-Vertragshändler
Industriestr. 28 · 69207 Sandhausen
Tel. 0 62 24 / 44 00

Miele
IMMER BESSER

fuchs

GmbH
Wertstoffhof

Annahme von Gewerbe- und Privatabfall jeglicher Art
Täglich von 7.00 bis 17.00 Uhr Sa. 8.00 bis 13.00 Uhr
Abholung durch unseren Containerdienst

Wittener Str. 14 • 68219 Mannheim
06 21 - 89 71 20
www.fuchs-container.de

Containerdienst
Entsorgung
Umweltschutz

Markisen JUBILÄUM

z.B.: Markise 6 x 3 m
statt 1.796,-
jetzt nur € **898,-**

Besuchen Sie unsere großen Markisenausstellungen
Do + Fr 10-19 Uhr • Sa 10-16 Uhr
Mo-Di-Mi geschlossen

Darmstädter Str. 4 | 0 62 51 / 64625 Bensheim | 860 4199
Östlicher Graben 4 | 0 63 59 / 67269 Grünstadt | 840 600
Untere Langgasse 25 | 0 62 32 / 67346 Speyer | 318 5327

Zu jeder neugekauften Markise

Einen Landmann Kugelgrill und einen Markisen-Motor im Gesamtwert von

€ 400,-

www.markisen-dittmar.de



**Eine handvoll Spiele
sehen, aber nur
vier bezahlen!**

- 1 • TV Emsdetten**
- 2 • ThSV Eisenach**
- 3 • SC Magdeburg**
- 4 • Füchse Berlin**
- 5 • HSV Hamburg**

**Vormerken – und dann vorbeikommen!
Öffentliche Saisoneroöffnungs-Pressekonferenz
Mi, 21.08.13 um 13.30 Uhr bei engelhorn sports in Mannheim**

Live dabei – Saisonauftakt in der SAP Arena

So. 01.09.13 • 15:00 Uhr

HSG Wetzlar

Mi. 11.09.13. • 20:15 Uhr

SG Flensburg-Handewitt



**Tickets unter: 06 21-18 190 333
Infos unter: www.rhein-neckar-loewen.de**

KINOPROGRAMM 15.08. – 21.08.2013

CINEMAXX-MANNHEIM.DE
NEU
 Elgysium | FSK 16 | Do–So, Mi 20:00, 23:00; Mo/Di 19:45; Do/Fr, Mo, Mi 14:30, 17:15; Sa/So 14:00, 17:00; Di 14:30, 16:45 Uhr
 Kick-Ass 2 | FSK 18 | Do–Di 20:15, 23:00; Do/Fr, Mo–Mi 17:15; Sa/So 17:30; Mi 22:45 Uhr
 Percy Jackson: Im Bann des Zyklopen, 3D | FSK 12 | 19:30, 22:30; Do/Fr, Mo–Mi 16:15; Sa/So 14:00, 16:45 Uhr
 The Bling Ring | FSK 12 | 15:30; Do–Sa, Mo–Mi 20:45 Uhr
AKTUELL
 42 – Die wahre Geschichte einer Sportlegende | FSK 0 | So 20:15 Uhr
 Conjuring – Die Heimsuchung | FSK 16 | 20:15; 23:00 Uhr
 Das ist das Ende | FSK 16 | 23:00; Do, Sa, Mo/Di 20:15; Sa/So 17:30 Uhr
 Die Schlümpfe 2 | FSK 0 | Do/Fr, Mo–Mi 14:45, 17:30; Sa/So 13:45, 16:30 Uhr
 Die Schlümpfe 2, 3D | FSK 0 | Do/Fr, Mo–Mi 15:00, 17:45; Sa/So 14:45, 17:30 Uhr
 Die Unfassbaren – Now You See Me | FSK 12 | Mi 19:30 Uhr
 Ich – Einfach unverbesserlich 2 | FSK 0 | Do/Fr, Mo–Mi 14:45; Sa/So 15:00 Uhr
 Ich – Einfach unverbesserlich 2, 3D | FSK 0 | Do, Fr, Mo 14:30, 16:30; Sa/So 14:15, 17:15; Di 14:30; Mi 16:30 Uhr
 Kindscköpfe 2 | FSK 6 | Do–Di 19:30; Do/Fr, Mo–Mi 16:00; Sa/So 14:30 Uhr
 Lone Ranger | FSK 12 | 20:30; Do/Fr, Mo–Mi 16:45; Fr, Mo–Mi 22:45; Sa/So 16:00, 22:30 Uhr [Nice Price: Di 20:30 Uhr für 5 €]
 Systemfehler – Wenn Inge tanzt | FSK 6 | Sa/So 13:30 Uhr [Nice Price: Sa für 3 €]
 Taffe Mädels | FSK 12 | 18:00 Uhr
 Wolverine: Weg des Kriegers, 3D | FSK 12 | 19:45 Uhr
 World War Z, 3D | FSK 16 | Do–Di 22:45 Uhr
OV
 42 – The true Story of an American Legend | FSK 0 | Mi 20:15 Uhr
 Chennai Express (Indische OmU) | FSK 12 | Do 20:00; Sa/So 14:15 Uhr
 This is the End | FSK 16 | So 21:00 Uhr [Nice Price für 5 €]
 Kick-Ass 2: Balls to the Wall | FSK 18 | 22:15 Uhr
 Percy Jackson: Sea of Monsters, 3D | FSK 12 | 17:00, Sa/So 19:45; Fr 20:15; Mi 20:00

CINEPLEX-MANNHEIM.DE
NEU
 Großstadt Klein | FSK 6 | 16:15; 18:45; Do–Di 21:00 Uhr
 Percy Jackson: Im Bann des Zyklopen, 3D | FSK 12 | 14:15; 17:00; 20:00; Fr/Sa 22:45 Uhr
AKTUELL
 Der Große Gatsby | FSK 12 | Mo 20:00 Uhr
 Die Möbius Affäre | FSK 12 | 14:30 Uhr
 Die Schlümpfe 2 | FSK 0 | 14:00; 16:30 Uhr
 Die Schlümpfe 2, 3D | FSK 0 | 14:00 Uhr
 First Position – Ballett ist ihr Leben | FSK 0 | Sa/So 14:45 Uhr
 Ich – Einfach unverbesserlich 2 | FSK 0 | 14:00 Uhr
 Kindscköpfe 2 | FSK 6 | Fr/Sa 17:15 Uhr
 Lone Ranger | FSK 12 | 14:15; 16:45; Do–Di 20:00 Uhr [Do 16:45 Uhr Nice Price 5 €]
 Paulette | FSK 12 | 20:15; Do, Mo–Mi 17:30; Sa/So 15:30 Uhr
 The Company You Keep – Die Akte Grant | FSK 6 | Mo/Di 20:15 Uhr
 Trance – Gefährliche Erinnerung | FSK 16 | 17:30; Fr/Sa 22:45 Uhr
 Verborgene Welten – Die Höhlen der Toten, 3D | FSK 6 | 18:00 Uhr
 Wolverine: Weg des Kriegers | FSK 12 | Do–So 20:00 Uhr
OV
 The Conjuring | FSK 16 | Fr/Sa 23:00 Uhr
 Despicable Me 2 | FSK 0 | Do–Sa 17:15 Uhr
 Elgysium | FSK 16 | Do–Sa, Mo–Mi 19:45; So 20:00; Fr/Sa 22:30 Uhr
 The Lone Ranger | FSK 12 | 20:30 Uhr
 Percy Jackson: Sea of Monsters | FSK 12 | Do–Sa, Di/Mi 20:00; So–Mi 17:15 Uhr
 Sneak Preview Night | FSK 16 | So 20:00 Uhr
 The Company You Keep | FSK 6 | Mi 20:15 Uhr
 Trance | FSK 16 | Mi 21:00 Uhr [Nice Price für 5 €]
 The Wolverine | FSK 12 | Fr/Sa 22:30 Uhr [Nice Price: Sa für 5 €]
KINDERFERIENKINO FÜR 3 €
 Die Monster Uni | FSK 0 | Fr/Mi 14:00 Uhr
 Epic – Verborgenes Königreich | FSK 6 | Do/Di 14:00 Uhr

SPECIAL
 24h-Ticket – Hotline 0 1805 / 62 54 66 = MA Kino [14 ct/min. aus dem dt. Festnetz. Mobilfunkhöchstpreis 42 ct/min.]

Film der Woche

FEUCHTGEBIETE

David Wendt hat den Bestseller von Charlotte Roche aus dem Jahr 2008 als furiose Popkollage fürs Kino neu erfunden. Den Roman „Feuchtgebiete“ einfach nur zum Skandalbuch zu reduzieren, macht die Sache natürlich einfach. Lässt aber völlig außer Acht, dass die Geschichte einer jungen Frau mit einem ungesunden gesunden Drang nach körperlicher Erfahrung offenbar einen Nerv bei der Leserschaft getroffen hatte – das Bedürfnis, sich selbst und seine Sexualität wieder mehr und intensiver und unmittelbarer zu spüren, als ultimativer Akt der Rebellion und Verweigerung in einer Welt, in der Sauberkeit und Ordnung und geregelte Abläufe dominieren. Mit knalligen Leuchtfarben, sepia durchzogenen Rückblen-



den und verwaschenen Regenbildern fasst Kameramann Jakob Bejnarowicz den seelischen Zustand seiner Protagonistin ein.

Der vollständige Bericht und Trailer zu diesem Film unter LOKALMATADOR.DE WebCode: feucht1000

Inkl. 17“ Alurädern, M Performance Heckleuchten und Frontniere in schwarz





 Freude am Fahren
 Krauth BMW 1er Sondermodell Black Line
www.bmw-krauth.de

Abbildung ähnlich

DAS KRAUTH SONDERMODELL BLACK LINE.

Jetzt zugreifen. Denn nur für kurze Zeit und in begrenzter Stückzahl verfügbar. Wir freuen uns auf Ihren Besuch.

5 X BMW 114i 5-Türer

schwarz, weiss oder rot uni, Stoff Move anthrazit / schwarz, 17“ Aluräder, M Performance Heckleuchten und Frontniere in schwarz, Sport Lederlenkrad Multifunkt., Sitzheizung, PDC, u.v.m.

Barpreis 21.498,00 €
 Leasingsonderzahlung (oder Ihr Gebrauchter) 1.999,00 €
 Laufzeit 36 Monate
 Laufleistung 10.000 km p.a.

monatliche Rate inkl. Vollkaskoversicherung **199,00 €***

Kraftstoffverbr. (l/100km): innerorts: 7,4-7,1; außerorts: 4,7-4,5; komb. 5,7-5,5; CO₂-Emission: 132-127 g/km, Energieeffizienzklasse: C/B

5 X BMW 116i 5-Türer

schwarz, weiss oder rot uni, Stoff Move anthrazit / schwarz, 17“ Aluräder, M Performance Heckleuchten und Frontniere in schwarz, Sport Lederlenkrad Multifunkt., Sitzheizung, PDC, Klimaautom., u.v.m.

Barpreis 23.498,00 €
 Leasingsonderzahlung (oder Ihr Gebrauchter) 2.999,00 €
 Laufzeit 36 Monate
 Laufleistung 10.000 km p.a.

monatliche Rate inkl. Vollkaskoversicherung **199,00 €***

Kraftstoffverbr. (l/100km): innerorts: 7,3-7,0; außerorts: 4,7-4,5; komb. 5,6-5,4; CO₂-Emission: 131-125 g/km, Energieeffizienzklasse: C/B

*Ein Angebot der BMW Bank GmbH. Stand 08/2013. Zzgl. 650,00 EUR für Transport und Überführung. Gebunden für die gesamte Vertragslaufzeit. Statt der Anzahlung nehmen wir auch gerne Ihr Fahrzeug in Zahlung. Alle Preise inkl. MwSt. Gerne errechnen wir Ihr individuelles Finanzierungs- oder Leasingangebot. Aktionsfahrzeuge nur so lange Vorrat reicht. **Die monatliche Versicherungsprämie für Kfz-Haftpflicht und Vollkasko ist gültig für den neuen BMW 114i 5-Türer und 116i 5-Türer bei Abschluss eines BMW Plus Leasing VVertrages mit der BMW Bank GmbH bis 31.12.2013. Zulassung bis zum 31.03.2014. Vertragspartner und Risikoträger ist die ERGO Versicherung AG. Selbstbeteiligung: VK 1.000,00 € / TK 150,00 €.

Krauth Autohaus Krauth GmbH & Co. KG
 69123 Heidelberg In der Gabel 12 Tel. 06221 7366-0
 69190 Walldorf Josef-Reiert-Str. 20 Tel. 06227 609-0
 74821 Mosbach Hohlweg 22 Tel. 06261 9750-0
 74889 Sinsheim Neulandstr. 26 Tel. 07261 9251-0
 68766 Hockenheim Mannheimer Str. 2 Tel. 06205 9788-0
 74909 Meckesheim Zuzenhäuser Str. 1 Tel. 06226 9205-0
www.bmw-krauth.de iPhone app erhältlich

Werbung bringt Erfolg



Haus und Garten

Fotos: Thinkstock

Isolierglassanierung GmbH Bruchsal-Heidelberg-Weinheim

Fensterscheiben blind?

Ohne Glasaustausch - klare Sicht!

www.isoclean.de

☎ 07253 931100

SAISON-SCHLUSSVERKAUF

GARTENMÖBEL STARK REDUZIERT!

Sonntags offen
11-16 Uhr

Garten- und Freizeitmöbel

aus Aluminium, Eisen, Holz, Kunststoff

Outdoor Rattanmöbel

Besuchen Sie eine der größten und schönsten
Gartenmöbel-Austellungen Deutschlands

HÖRNER GmbH



Angebot der gesetzlichen Öffnungszeiten keine Beratung kein Verkauf

Jungholzstraße 8 76726 GER-Sondernheim
Tel. 07274 - 70 44 0 | email info@hoerner-gmbh.com
Fax 07274 - 70 44 44 | web www.hoerner-gmbh.com

Fenster • Rollläden • Haustüren • Wintergärten • Sichtschutz • Überdachungen
Garagentore • Garten- & Freizeitmöbel



Tel. 06221/ 36313-0

Umzug • Entrümpelung • Abbruch • Maler **ifa**

ifa Heidelberg/Rhein-Neckar GmbH, Fabrikstraße 28, 69126 Heidelberg, www.ifa-heidelberg.de



Foto: GMH/UK Hortensien

- Sanierung
- Innenhüllen
- Öllagerung
- Tankreinigung
- Instandhaltung
- Modernisierung
- Ein- und Ausbau
- neue Tanksysteme
- Wassertankrüstung
- TÜV-Mängelbeseitigung

Rothermel Tankschutz

Service rund um den Öltank

76698 Ubstadt-Weiher (Zeutern)
Industriestr. 74 · Tel. 07253 26312
www.tankschutz-rothermel.de

Tankdemontage/Entsorgung



Foto: www.frovin.de

EIN BLICK HINTER UNSERE KULISSEN ZEIGT ...

PAPIER | **KONSEQUENTE ABFALLTRENNUNG** | ÖKO-STROM | GREEN IT | ÖKOLOGISCHES VERLAGSGEBÄUDE

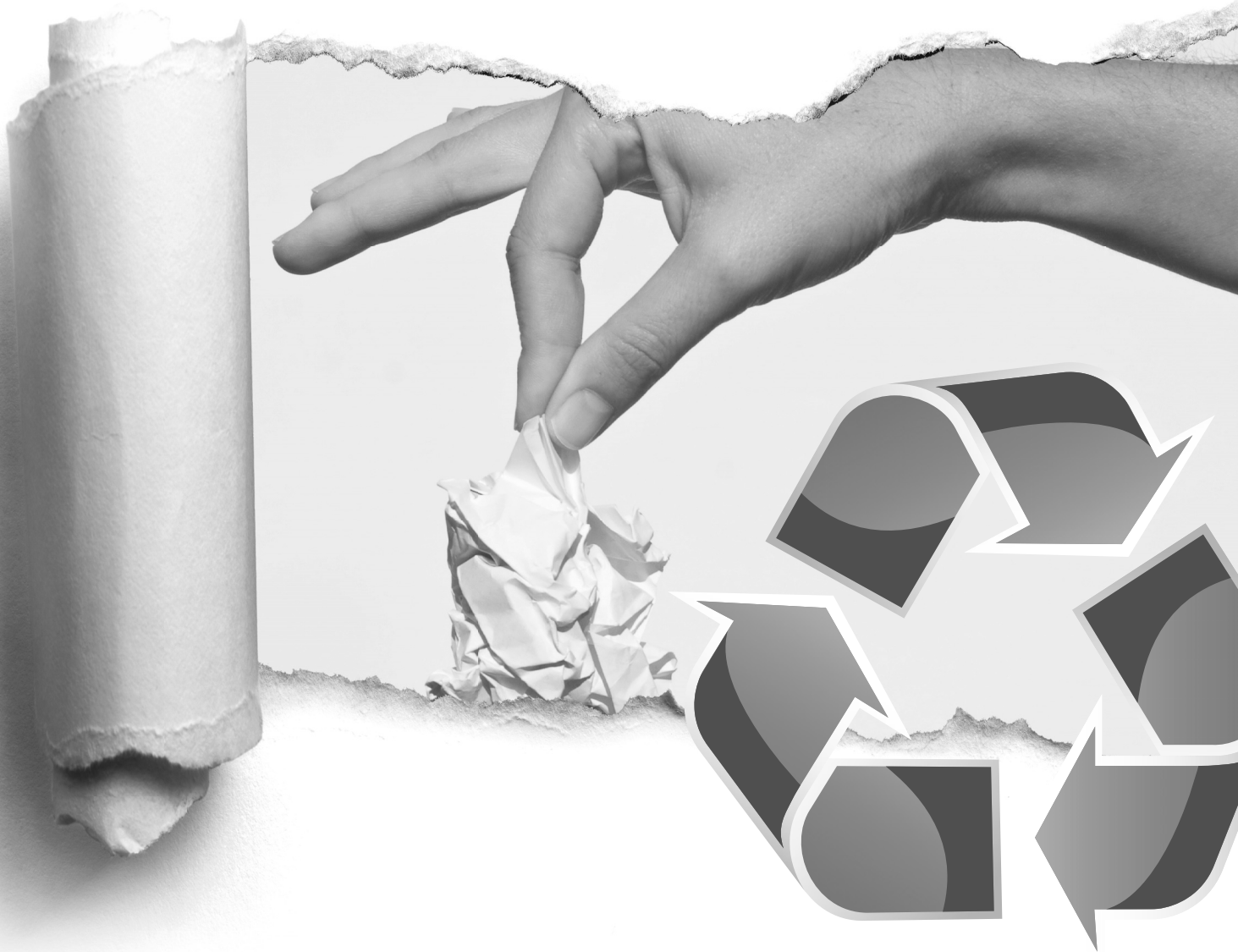

ÖKOLOGISCH HANDELN HEISST VERANTWORTUNGSBEWUSST HANDELN

■ KONSEQUENTE ABFALLTRENNUNG

Wir achten auf die fachgerechte Entsorgung unserer Abfälle. Durch eine konsequente Abfalltrennung im Bereich des Papiers in vier Container (nur Späne, bedrucktes Papier,

unbedrucktes Papier, Kartonage) tragen wir dazu bei, dass unsere Papierabfälle teilweise ohne Wiederaufbereitung für die Neupapierproduktion eingesetzt werden können.

**Die neuen Winterkataloge sind für Sie da:
Frühbucherpreise bis 15.09.2013!**



FIRST REISEBÜRO
WELTWEIT REISEN • D. Jaschinski
68723 Schwetzingen • Friedrichstraße 33
Telefon 06202 9310-0

Besuchen Sie uns im Internet und kommen Sie dann persönlich vorbei:
www.first-reisebuero.de/schwetzingen1 · E-Mail: schwetzingen1@first-reisebuero.de



Rollladen +
Sonnenschutz

FACKEL

**Wir machen Betriebsferien
vom 09. bis 25.08.2013**

Fackel GmbH, Gewerbepark Hardtwald 5, 68723 Oftersheim
Tel. 06202 576052, Fax 06202 576054, www.rolladen-fackel.de



FliesenHandel Walldorf

**Jetzt in neuen Räumen!
Über 1000 Fliesen auf 600 m²**

Dass wir deutlich größer geworden sind, merken Sie vor allem im Innenraum. Eine große Auswahl an Fliesen, tolle Ideen, präsentiert in neugestalteten Milieus, warten darauf von Ihnen entdeckt zu werden. Und das am besten gleich ...

■ Fliesenhandel Walldorf
Daimlerstraße 57
69190 Walldorf
(Industriegebiet bei SAP)

■ Tel: 0 62 27 / 303 14
Fax: 0 62 27 / 89 17 51
www.fliesenhandel-walldorf.de

Öffnungszeiten: Mo. - Fr: 7.30 Uhr - 12.00 Uhr und 13.00 Uhr - 18.00 Uhr • Sa. 8.30 Uhr - 12.00 Uhr

pc - service krall
zuverlässig - schnell - preisgünstig

Dipl. Informatiker Otto W. Krall www.pcservicekrall.de
Brühl 06202/9786211 0171/5292190 Mail: ottokrall@gmx.de

**Sie haben Probleme mit
Word, Excel, Access, Powerpoint ?**

HILBERT ELEKTROTECHNIK – RAUCHMELDER –
EINBRUCHMELDESYSTEME **ALARMANLAGEN**

**SCHUTZ FÜR SIE & IHR HEIM
VOM FACHERRICHTER**

SICHERHEITSPAVILLON IN KETSCH, KARLSRUHER STR. 113

WIR BERATEN SIE GERNE: ☎ 0174 3998266 ☎ 06202 72529

SCHUHMACHER GbR
Stahlbau • Behälterbau • Öltankservice

Lieferung von Heizöltanks aus Kunststoff und Stahl
Reinigung und Entsorgung von Heizöltanks
TÜV-Zulassung nach § 19.1 WHG
EINBAU VON TANK-INNENHÜLLEN

69124 Eppelheim • Handelsstr. 11 • Tel. 06221 / 76 52 60

Sofort Ölwechsel
alle Pkw und Kleintransporter

An- und Verkauf aller Fahrzeuge
Beratung: günstige Kfz-, Rechtsschutz-, Unfallversicherung usw.

AutoŠuster

Casterfeldstr. 126, 68199 MA-Neckarau
Tel. 06 21 / 85 37 37 · Fax 06 21 / 8 41 42 13



**Gewerbeverein
Brühl & Rohrhof**

COMPUTER-Probleme?
Rufen Sie uns, wir kommen prompt und preiswert!

www.PC-Rufservice.de

Timo Röllinghoff · Gartenstr. 36 · 68782 Brühl
mobil: 0178.751 0000 oder Tel. 06202.40 94 510

IHR TANK - UNSERE AUFGABE !

TANKSCHÜTZ
Kurzmann + Müller
GbR

Demontage - Stilllegung - Tankreinigung

Tel. 07253-845421
www.tankschutz-kurzmannundmueller.de

Wir brauchen Platz für Neuheiten !

La Cuisine
KÜCHEN

% Ausstellungs-
Küchen

www.lacuisine-kuechen.de

Mannheimer Landstr.5 b
68782 BRÜHL
Tel.:06205-8550733

