



Verantwortlich für den amtlichen Teil, alle sonstigen Verlautbarungen und Mitteilungen Bürgermeister Dr. Ralf Göck o.V.i.A. Internet: <http://www.bruehl-baden.de>, E-Mail: buergemeisteramt@bruehl-baden.de, Fax 06202/200314.
Verantwortlich für den Anzeigenteil: Klaus Nussbaum, Opelstr. 29, 68789 St. Leon-Rot. Druck und Verlag: Nussbaum Medien St. Leon-Rot GmbH & Co. KG, Opelstraße 29, 68789 St. Leon-Rot, Internet: www.nussbaum-slr.de.
Anzeigenannahme: K. Nussbaum Vertriebs GmbH, Opelstr. 29, 68789 St. Leon-Rot, Tel. 06227 5449-0, Fax 06227 5449-1190, Internet: www.knvertrieb.de. Zuständig für die Zustellung: Fa. G.S. Vertriebs GmbH, Opelstraße 1, 68789 St. Leon-Rot, Tel. 06227/35828-30, E-Mail: info@gsvertrieb.net, Internet: www.gsvertrieb.net

Öffnungstage des Kompostlagers 2014

Das Kompostlager der Gemeinde ist 2014 an den grau unterlegten Terminen geöffnet, samstags von 13-16 Uhr und mittwochs von 13.30 - 15.30 Uhr. Für die Anlieferung wird pro angefangenem halbem Kubikmeter Grünschnitt eine Gebühr in Höhe von 1,50 € (Bezahlung mit Zehnerkarte, erhältlich an der Rathauspforte) bzw. 3,00 € (bei Barzahlung) erhoben.

Januar	Februar	März	April	Mai	Juni	Juli	August	Sept.	Oktober	Nov.	Dez.
1 Mi	1 Sa	1 Sa	1 Di	1 Do	1 So	1 Di	1 Fr	1 Mo	1 Mi	1 Sa	1 Mo
2 Do	2 So	2 So	2 Mi	2 Fr	2 Mo	2 Mi	2 Sa	2 Di	2 Do	2 So	2 Di
3 Fr	3 Mo	3 Mo	3 Do	3 Sa	3 Di	3 Do	3 So	3 Mi	3 Fr	3 Mo	3 Mi
4 Sa	4 Di	4 Di	4 Fr	4 So	4 Mi	4 Fr	4 Mo	4 Do	4 Sa	4 Di	4 Do
5 So	5 Mi	5 Mi	5 Sa	5 Mo	5 Do	5 Sa	5 Di	5 Fr	5 So	5 Mi	5 Fr
6 Mo	6 Do	6 Do	6 So	6 Di	6 Fr	6 So	6 Mi	6 Sa	6 Mo	6 Do	6 Sa
7 Di	7 Fr	7 Fr	7 Mo	7 Mi	7 Sa	7 Mo	7 Do	7 So	7 Di	7 Fr	7 So
8 Mi	8 Sa	8 Sa	8 Di	8 Do	8 So	8 Di	8 Fr	8 Mo	8 Mi	8 Sa	8 Mo
9 Do	9 So	9 So	9 Mi	9 Fr	9 Mo	9 Mi	9 Sa	9 Di	9 Do	9 So	9 Di
10 Fr	10 Mo	10 Mo	10 Do	10 Sa	10 Di	10 Do	10 So	10 Mi	10 Fr	10 Mo	10 Mi
11 Sa	11 Di	11 Di	11 Fr	11 So	11 Mi	11 Fr	11 Mo	11 Do	11 Sa	11 Di	11 Do
12 So	12 Mi	12 Mi	12 Sa	12 Mo	12 Do	12 Sa	12 Di	12 Fr	12 So	12 Mi	12 Fr
13 Mo	13 Do	13 Do	13 So	13 Di	13 Fr	13 So	13 Mi	13 Sa	13 Mo	13 Do	13 Sa
14 Di	14 Fr	14 Fr	14 Mo	14 Mi	14 Sa	14 Mo	14 Do	14 So	14 Di	14 Fr	14 So
15 Mi	15 Sa	15 Sa	15 Di	15 Do	15 So	15 Di	15 Fr	15 Mo	15 Mi	15 Sa	15 Mo
16 Do	16 So	16 So	16 Mi	16 Fr	16 Mo	16 Mi	16 Sa	16 Di	16 Do	16 So	16 Di
17 Fr	17 Mo	17 Mo	17 Do	17 Sa	17 Di	17 Do	17 So	17 Mi	17 Fr	17 Mo	17 Mi
18 Sa	18 Di	18 Di	18 Fr	18 So	18 Mi	18 Fr	18 Mo	18 Do	18 Sa	18 Di	18 Do
19 So	19 Mi	19 Mi	19 Sa	19 Mo	19 Do	19 Sa	19 Di	19 Fr	19 So	19 Mi	19 Fr
20 Mo	20 Do	20 Do	20 So	20 Di	20 Fr	20 So	20 Mi	20 Sa	20 Mo	20 Do	20 Sa
21 Di	21 Fr	21 Fr	21 Mo	21 Mi	21 Sa	21 Mo	21 Do	21 So	21 Di	21 Fr	21 So
22 Mi	22 Sa	22 Sa	22 Di	22 Do	22 So	22 Di	22 Fr	22 Mo	22 Mi	22 Sa	22 Mo
23 Do	23 So	23 So	23 Mi	23 Fr	23 Mo	23 Mi	23 Sa	23 Di	23 Do	23 So	23 Di
24 Fr	24 Mo	24 Mo	24 Do	24 Sa	24 Di	24 Do	24 So	24 Mi	24 Fr	24 Mo	24 Mi
25 Sa	25 Di	25 Di	25 Fr	25 So	25 Mi	25 Fr	25 Mo	25 Do	25 Sa	25 Di	25 Do
26 So	26 Mi	26 Mi	26 Sa	26 Mo	26 Do	26 Sa	26 Di	26 Fr	26 So	26 Mi	26 Fr
27 Mo	27 Do	27 Do	27 So	27 Di	27 Fr	27 So	27 Mi	27 Sa	27 Mo	27 Do	27 Sa
28 Di	28 Fr	28 Fr	28 Mo	28 Mi	28 Sa	28 Mo	28 Do	28 So	28 Di	28 Fr	28 So
29 Mi		29 Sa	29 Di	29 Do	29 So	29 Di	29 Fr	29 Mo	29 Mi	29 Sa	29 Mo
30 Do		30 So	30 Mi	30 Fr	30 Mo	30 Mi	30 Sa	30 Di	30 Do	30 So	30 Di
31 Fr		31 Mo		31 Sa		31 Do	31 So		31 Fr		31 Mi



Aus dem Gemeinderat

Weihnachtsfrieden herrschte im Brühler Gemeinderat – trotz Fraktionswechsel von Claudia Stauffer von der CDU zu den „Freien Wählern“ gab es in der letzten Sitzung vor dem Jahreswechsel 2013/2014 keinen „Zoff“ und die Tagesordnung wurde zügig bearbeitet. Die Ausschüsse sollen auf Antrag der Freien Wähler im Januar neu bestellt werden, teilte Bürgermeister Dr. Ralf Göck mit.

Zuschuss für den SV Rohrhof

Völlig einstimmig ging der Zuschuss für den „Sportverein Rohrhof 1921“ für ungedeckte Betriebskosten der Halle an der Gartenstraße durch das Gremium. Rund 4700 Euro bekam der Verein für die sogenannten „vereinsfremden Veranstaltungen“ also Veranstaltungen, die andere Institutionen in der Sporthalle, der Rohrhofer Festhalle, organisieren durften.

Kindergartenbeiträge

Es ist ein gewichtiger Posten im Haushalt. Alles zusammen kostete die Betreuung der Kinder unter 6 Jahren in der Hufeisengemeinde 2012 rund 2,6 Millionen Euro. Abzüglich der Landeszuschüsse und Elternbeiträge verblieb ein jährliches Defizit von 1,4 Millionen Euro bei der Gemeinde. Und dieser Betrag, so Bürgermeister Dr. Ralf Göck, wachse, so dass eine „maßvolle Erhöhung“ der Elternbeiträge unausweichlich sei. Ziel ist ein Deckungsbeitrag von 20 Prozent aller Kosten. Zurzeit läge man in Brühl bei nur rund 17 bis 18 Prozent.

Dieser Ansicht folgte die große Mehrheit im Rat. Damit kostet ein Kind (drei bis sechs Jahre) in der Regelgruppe ab Sommer 2014 anstatt 92 Euro nun 95 Euro im Monat. Ein Kind zwischen zwei und drei Jahren schlägt bei bis zu 6,5 Stunden Betreuungszeit mit nicht mehr 152 Euro sondern 157 Euro zu Buche und zwischen ein und zwei Jahren sind es nun 204 Euro, statt 198 Euro. Für Diskussion sorgte dagegen der etwaige Wechsel vom badischen zum württembergischen Beitragsmodell. Letzteres kommt eher kinderreichen Familien zugute, hat aber Nachteile für Eltern mit nur einem oder zwei Kindern. Eva Gredel (CDU) plädierte für ein Brühler Modell, mit dem die Nachteile der beiden Modelle ausgeglichen werden sollen. Dabei unterstützte sie den Vorschlag der Verwaltung, eine Arbeitsgruppe einzurichten, die hierzu Vorschläge erarbeiten und auch die Zusammenlegung der Satzungen für Hort und Kindergärten auf den Weg bringen soll. Auch Gabriele Rösch (SPD), Stauffer (FW) und Ulrike Grüning (GL) begrüßten die Schritte hin zu einem „gerechteren“ Gebührensystem, ohne überproportionale Belastungen kleiner oder großer Familien. Bis zu einer endgültigen Regelung entscheidet nun der Bürgermeister in Einzelfällen über etwaige Ermäßigungen bei den Gebühren von Familien mit mehreren Kindern in verschiedenen Brühler Kindertageseinrichtungen.

Städtebaulicher Vertrag mit „Weidenhammer Talhaus“

Mit großer Mehrheit wurde beschlossen, sämtliche Ausgleichs- und artenschutzrechtliche Maßnahmen auf dem ehemaligen Schütten-Lanz-Areal mit einem solchen Vertrag an Eigentümer Weidenhammer zu übertragen. Für Klaus Triebkorn (GL) war das nur ein schwacher Trost, angesichts der fünf Hektar Wald, die auf dem Areal in seinen Augen illegal gefällt worden seien. Darüber hinaus seien die jetzt geplanten Ausgleichsflächen nicht ideal, stünden doch zum Teil schon Bäume auf diesen Flächen, die nun ebenfalls gefällt werden müssten. Auch die anderen Fraktionen übten Kritik an der Rodung. Doch die Ausgleichs-Planung sei in Ordnung und werde den Forst- und Artenschutzbestimmungen gerecht. Was den im Städtebaulichen Vertrag geregelten Ausgleich angeht, sei er von den zuständigen Behörden mit den diese Maßnahmen umsetzenden Unternehmen so ausgehandelt worden, betonte Bürgermeister Dr. Göck. Gemeinderat Fuchs merkte noch an, dass das Gelände am Weidweg eingezäunt werden sollte.

Informationen des Bürgermeisters:

Zur Anfrage von Gemeinderat Lorbeer nach der Zahl der gehaltenen Kampfhunde in Brühl antwortete der Bürgermeister, dass derzeit keine Kampfhunde gemeldet seien. Habe ein Kampfhund den Wesenstest erfolgreich bestanden, werde er nicht mehr als solcher eingestuft.

Anfragen der Gemeinderäte

Gemeinderat Hoffman teilt mit, dass bei den Gebäuden „Sonnenweg 8-14“ und den anliegenden Stellplätze eine zusätzliche Straßenleuchte installiert werden sollte.

Gemeinderat Lorbeer weist darauf hin, dass für den Austausch der Straßenbeleuchtung bei einer Stromersparnis von 60 % Fördermittel in Höhe von 25 % der Kosten beim Bund beantragt werden könnten. Bürgermeister Dr. Göck erläutert, dass im Ortsgebiet bei fast keiner Straßenleuchte eine Stromersparnis von 60 % möglich sei, da bereits eine gute Versorgung existiere. Man habe solche Fördermittel aber für den Leuchtaustausch im Hallenbad und in der Jahnhalle erhalten. Und derzeit laufe das Projekt zur Sanierung der Innenbeleuchtung in der Sporthalle der Marion-Dönhoff-Realschule an. Hierfür seien diese Fördermittel nun im Dezember 2013 bewilligt worden.

Anfragen der Bürger

Herr Peters teilt seine Besorgnis wegen des neuen Bohrgerätes mit. Es werde sich um ein schlechteres Bohrgerät als das bislang verwendete handeln. Der Bürgermeister von Staufen habe ihm geraten, auf die Nutzung eines vernünftigen Bohrgeräts zu achten.

Bürgermeister Dr. Göck antwortet, dass er nicht wisse, welches Bohrgerät verwendet werde. Sobald es feststeht, werde das Bergamt dieses Bohrgerät jedoch prüfen. Ob es zugelassen werde, liege beim Bergamt. Mit der oberflächennahen Geothermie in Staufen sei das Tiefengeothermieprojekt Brühl allerdings überhaupt nicht vergleichbar.

Amtliche Bekanntmachungen



Einladung zur nächsten öffentlichen Sitzung des Ausschusses für Technik und Umwelt

am Montag, den 13.01.2014, um 18:30 Uhr im Rathaus Brühl, Großer Sitzungssaal

Tagesordnung

1. Erweiterung eines Einfamilienhauses, Baugrundstück: Flst. Nr. 90, Neugasse 17
2. Balkonerweiterung, Baugrundstück: Flst. Nr. 1354/16, Bismarckstraße 23
3. Neubau eines Einfamilienhauses mit Garage, Baugrundstück: Flst. Nr. 3630, Wieslocher Straße 2
4. Umbau eines Schuppens in einen Aufenthaltsraum mit Holzofen, Baugrundstück: Flst. Nr. 1255/23, Anton-Bruckner-Straße 42
5. Dachgeschossaufbau, Aufstockung und Errichtung von zwei Dachgauben, Baugrundstück: Flst. Nr. 2267, Erzbergerstraße 12
6. Informationen durch den Bürgermeister
7. Fragen und Anregungen der Mitglieder des Ausschusses
8. Fragen und Anregungen der Bürgerinnen und Bürger

gez. Dr. Ralf Göck
Bürgermeister

Neujahrsempfang in Brühl am Sonntag, 19. Januar 2014

Bei dem traditionellen Neujahrsempfang der Gemeinde Brühl will Bürgermeister Dr. Ralf Göck am Sonntag, 19. Januar, seine Gäste in der Festhalle auf das kommende Jahr 2014 einstimmen. Zu dem um 11.00 Uhr beginnenden Neujahrsempfang sind Einladungen an Menschen in Brühl und der Region ergangen, die sich um die weitere Entwicklung der Hufeisengemeinde verdient gemacht haben. Es werden etwa 250 Gäste zu dem einstündigen Stehempfang mit anschließendem Plausch bei einem Glas Sekt erwartet. Einlass ist um 10.30 Uhr. Zum Auftakt ihres Jubiläumsjahres „125 Jahre Musikverein“ umrahmt das Sinfonische Blasorchester der Brühler Bläserakademie die erste offizielle Brühler Veranstaltung im Jahr 2014.

Wer auch gerne bei dem Neujahrsempfang dabei sein möchte, kann sich eine Einladung an der Rathauspforte zu den üblichen Öffnungszeiten abholen.

Einen Vorgeschmack auf den Neujahrsempfang bietet die Gemeinde mit dem Grußwort des Bürgermeisters zum Jahreswechsel, das bei RIK-TV und als Videobotschaft auf www.bruehl-baden.de zu sehen und zu hören ist.

Gemeinde Brühl Rhein-Neckar-Kreis



Die Stelle des/der hauptamtlichen
Bürgermeisters/Bürgermeisterin

der Gemeinde Brühl (14.000 Einwohner) ist nach Ablauf der Amtszeit des bisherigen Amtsinhabers zum 01. Juni 2014 neu zu besetzen. Die Amtszeit beträgt acht Jahre.

Die Wahl findet am Sonntag, 16. März 2014, eine eventuell notwendig werdende Neuwahl am Sonntag, 30. März 2014, statt.

Die Besoldung richtet sich nach den gesetzlichen Bestimmungen. Wählbar sind Deutsche im Sinne von Artikel 116 des Grundgesetzes und Staatsangehörige eines anderen Mitgliedsstaates der Europäischen Union (Unionsbürgerinnen/Unionsbürger), die vor der Zulassung der Bewerbung in der Bundesrepublik Deutschland wohnen. Die Bewerberinnen/Bewerber müssen am Wahltag das 25., dürfen aber noch nicht das 65. Lebensjahr vollendet haben und müssen die Gewähr dafür bieten, dass sie jederzeit für die freiheitlich demokratische Grundordnung im Sinne des Grundgesetzes eintreten.

Nicht wählbar sind die in § 46 Abs. 2 Nr. 1 und 2 und in § 28 Abs. 2 in Verbindung mit § 14 Abs. 2 der Gemeindeordnung für Baden-Württemberg genannten Personen.

Bewerbungen können frühestens am Tag nach dieser Stellenausschreibung und spätestens am Montag, 17. Februar 2014, 18.00 Uhr, schriftlich im verschlossenen Umschlag mit der Aufschrift „Bürgermeisterwahl“ beim Bürgermeisteramt Brühl, zu Händen des Vorsitzenden des Gemeindevwahlausschusses, Herrn Günther Reffert, Hauptstraße 1, 68782 Brühl, eingereicht werden.

Der Bewerbung sind folgende Unterlagen beizufügen oder spätestens bis zum Ende der Einreichungsfrist nachzureichen:

- eine für die ausgeschriebene Wahl von der Wohngemeinde der Hauptwohnung der Bewerberin/des Bewerbers ausgestellte Wählbarkeitsbescheinigung auf amtlichem Vordruck
- eine eidesstattliche Versicherung der Bewerberin/des Bewerbers, dass kein Ausschluss von der Wählbarkeit nach § 46 Abs. 2 der Gemeindeordnung für Baden-Württemberg vorliegt (Vordruck beim Gemeindevwahlausschuss erhältlich)
- Unionsbürgerinnen/Unionsbürger müssen zu ihrer Bewerbung außerdem eine eidesstattliche Versicherung abgeben, dass sie die Staatsangehörigkeit ihres Herkunftsmitgliedstaates besitzen und in diesem Mitgliedsstaat ihre Wählbarkeit nicht verloren haben. Im Zweifelsfall kann auch eine Bescheinigung der zuständigen Verwaltungsbehörde des Herkunftsmitgliedstaates über die Wählbarkeit verlangt werden. Ferner kann von Unionsbürgerinnen/Unionsbürgern verlangt werden, dass sie einen gültigen Identitätsausweis oder Reisepass vorlegen und ihre letzte Adresse in ihrem Herkunftsmitgliedstaat angeben.

Im Falle einer Neuwahl beginnt die Frist für die Einreichung neuer Bewerbungen am Montag, 17. März 2014, und endet am Mittwoch, 19. März 2014, 18.00 Uhr. Es gelten die Formvorschriften für die erste Wahl.

Den Bewerberinnen und Bewerbern wird am Donnerstag, 06. März 2014, in der Sporthalle der Schillerschule, 68782 Brühl, die Gelegenheit gegeben, sich den Bürgern/Bürgerinnen in öffentlicher Versammlung vorzustellen.

Der derzeitige Stelleninhaber bewirbt sich wieder.

Garagen- und Stellplatz-Grundstücke in der Buchenstraße zu verkaufen

Die Gemeinde Brühl plant auf dem Grundstück Flst.Nr. 4666/1 in der Buchenstraße den Verkauf von 5 PKW-Stellplatz-Grundstücken mit einer Größe ab ca. 14 m² und 3 kombinierten Garagen- und Stellplatz-Grundstücken mit einer Größe ab ca. 35 m². Die Bebaubarkeit der 3 Garagengrundstücke wird derzeit geprüft, eine Bestätigung wird erwartet. Auf die Zuteilung eines Grundstücks besteht kein Rechtsanspruch, die Gemeinde entscheidet frei nach eigenem Ermessen. Um den Parkdruck zu nehmen, werden die Stellplätze vorwiegend an Bewerber aus der näheren Umgebung vergeben. Pro Bewerber wird nur ein Grundstück verkauft. Eine zweckfremde Nutzung der Garagen (z.B. Lagerfläche für Gartengeräte) ist

nicht erwünscht. Die Stellplätze sind ausschließlich als solche zu nutzen, Aufbauten (z.B. Pergolen) sind nicht zulässig. Der Verkaufspreis beträgt 415 € je m² Grundstücksfläche. Die Kosten für die Vermessung und Herstellung der Stellplätze bzw. Errichtung, Entwässerung und ggf. Stromanschluss der Garage sind vom Käufer zu tragen. Bewerbungen können unter Angabe von Gründen und einer Prioritätenliste nach der Nummer aus dem beigefügten Übersichtsplan per Mail oder schriftlich an das Bürgermeisteramt Brühl, Hauptstraße 1, 68782 Brühl, bis 30. Januar 2014 abgegeben werden.

Für Auskünfte hierzu stehen wir Ihnen gerne zur Verfügung:

Tel. 06202/2003-42/40 oder

Andrea.Calin@bruehl-baden.de

Robert.Raquet@bruehl-baden.de

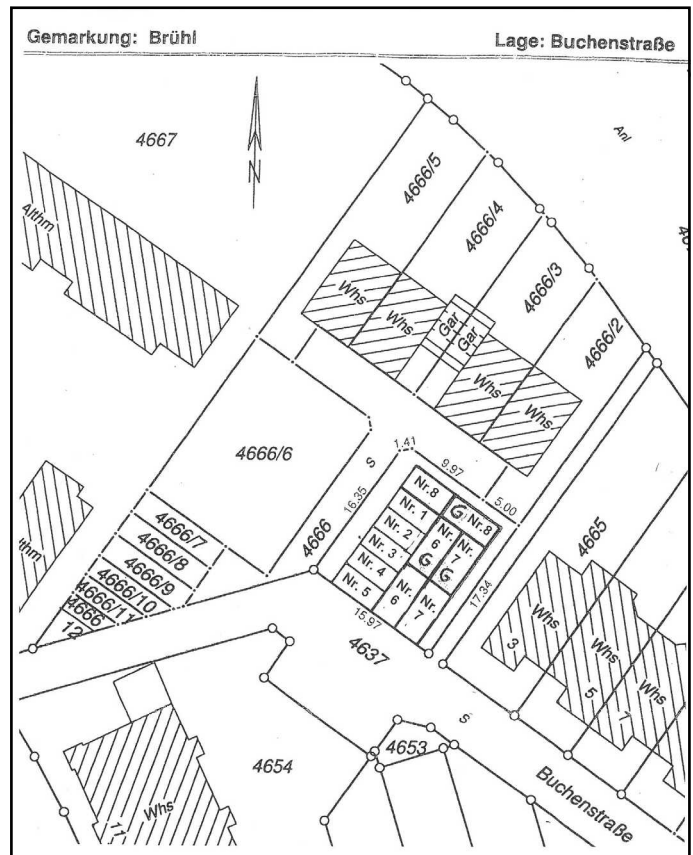

Entfernen von Hundekot und freilaufende Hunde

In letzter Zeit häufen sich wieder die Beschwerden darüber, dass Hundehalter die Hinterlassenschaften ihrer Vierbeiner nicht beseitigen. Dies ist im Vergleich zur vorbildlichen großen Mehrheit sicher vergleichsweise wenige, es trägt aber dennoch zum bisweilen negativen Image aller Hundehalter bei.

Wir appellieren deshalb an alle Hundehalter den Hundekot zu entfernen. Ausreden darf es eigentlich keine geben, befinden sich doch 34 Hundetoiletten im Ortsgebiet (siehe Plan).

Ähnliches gilt auch für freilaufende Hunde; hier sollte darauf geachtet werden, dass der Hund sich nicht zu weit entfernt, stets herbeigerufen werden kann und andere Passanten nicht belästigt werden.

Auch das Jagen von Rehen – und deren Flucht in den bebauten Ort – hat in der jüngsten Vergangenheit zugenommen. Offenbar sind sich die Hundehalter über die Belastungen für die Tiere, aber auch über die dadurch entstehenden Schäden, z.B. an Fahrzeugen, nicht bewusst.

Es wird ausdrücklich darauf hingewiesen, dass die Jagdpächter berechtigt sind, wilde Hunde zu erschießen!

Wir hoffen aber auf die Einsicht aller Beteiligten und danken für das Verständnis.

Ihr Ordnungsamt

Standorte der Hundetoiletten in Brühl

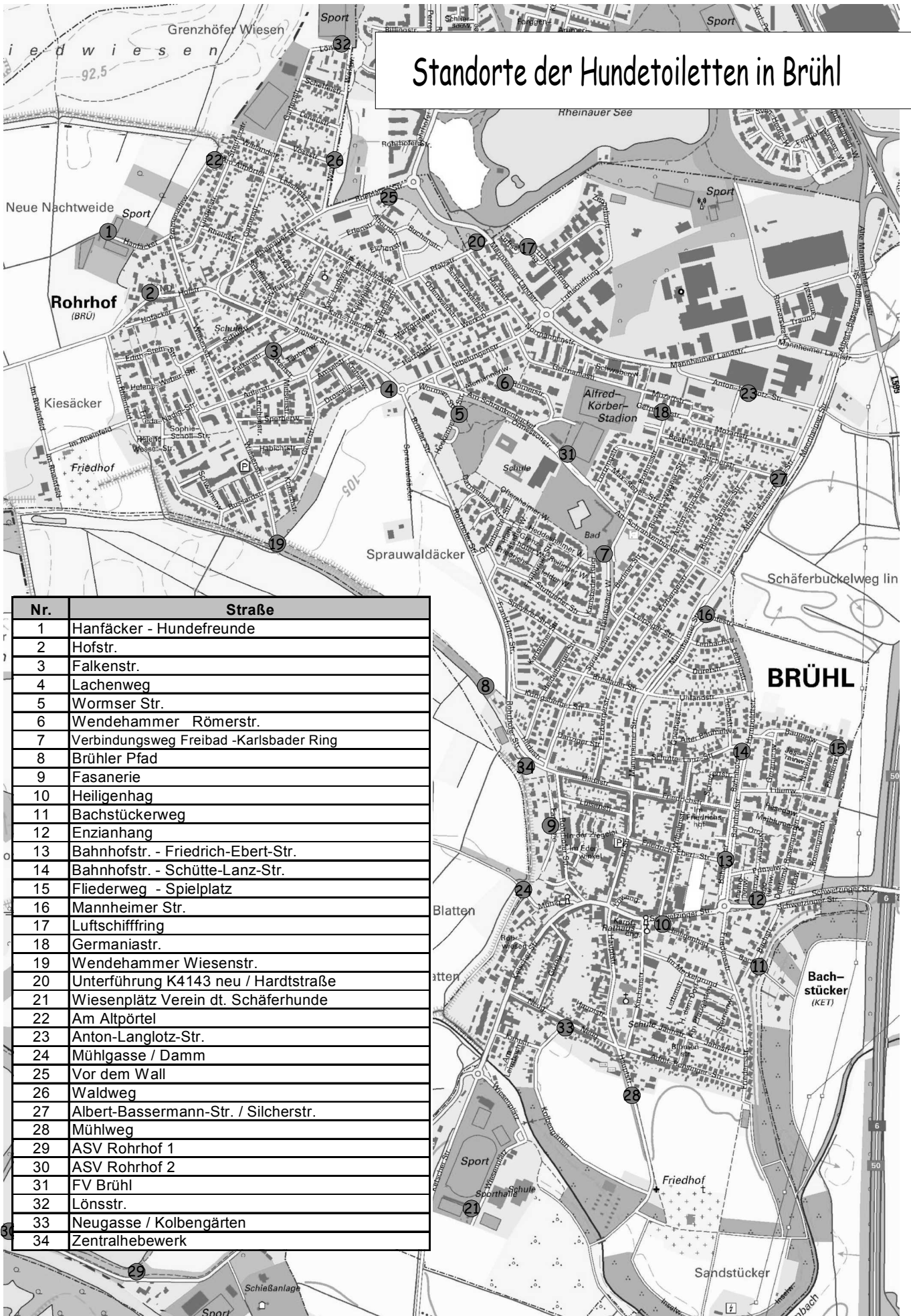

Nr.	Straße
1	Hanfäcker - Hundefreunde
2	Hofstr.
3	Falkenstr.
4	Lachenweg
5	Wormser Str.
6	Wendehammer Römerstr.
7	Verbindungsweg Freibad -Karlsbader Ring
8	Brühler Pfad
9	Fasanerie
10	Heiligenhag
11	Bachstückerweg
12	Enzianhang
13	Bahnhofstr. - Friedrich-Ebert-Str.
14	Bahnhofstr. - Schütte-Lanz-Str.
15	Fliederweg - Spielplatz
16	Mannheimer Str.
17	Luftschiffring
18	Germaniastr.
19	Wendehammer Wiesenstr.
20	Unterführung K4143 neu / Hardtstraße
21	Wiesenplätz Verein dt. Schäferhunde
22	Am Altpörtel
23	Anton-Langlotz-Str.
24	Mühlgasse / Damm
25	Vor dem Wall
26	Waldweg
27	Albert-Bassermann-Str. / Silcherstr.
28	Mühlweg
29	ASV Rohrhof 1
30	ASV Rohrhof 2
31	FV Brühl
32	Lönsstr.
33	Neugasse / Kolbengärten
34	Zentralhebewerk

Fernwärme-Arbeiten in der Gartenstraße

Vom 07. Januar bis voraussichtlich Mitte März finden in der Gartenstraße Fernwärmearbeiten statt.

Die Maßnahme gliedert sich in 2 Abschnitte:

1. Abschnitt: ab Haus Nr. 19 bis Lessingstraße/Am Altpörtel;
2. Abschnitt: zwischen Lessingstraße/Am Altpörtel und Wielandstraße

Während des 1. Abschnitts ist eine Umleitung über die Lessingstraße bzw. Rheinstraße/Lindenstraße/Am Altpörtel erforderlich.

BrühlerStiftung

für Menschen in Not

Rechtsfähige Stiftung des bürgerlichen Rechts

Ein herzliches Dankeschön ...

... an alle, die uns in der Weihnachtszeit oder zum Jahreswechsel eine Spende zukommen ließen. Not zu lindern und hilfsbedürftigen Mitmenschen zu helfen hat sich unsere Stiftung zur Aufgabe gemacht. Dies wird durch jede Spende, egal in welcher Höhe, ermöglicht.

Für die eingegangen Beträge wurden in den letzten Tagen **Spendenbescheinigungen** zugesandt. Bei Beträgen bis einschließlich 200 Euro ist dies allerdings entbehrlich, weil bereits der Einzahlungs- oder Überweisungsbeleg der Bank von jedem Finanzamt anerkannt wird.

In den örtlichen Banken sowie an der Rathauspforte sind Überweisungsträger für Spenden aufgelegt. Die Nummer des Spendenkontos bei der Sparkasse Heidelberg lautet

BLZ 672 500 20 Kto.Nr. 18 000 539
IBAN: DE19 6725 0020 0018 0005 39

Wer möchte, dass seine Spende dem Stiftungskapital zugeführt wird, wo sie langfristig zu Erträgen führt, die ihrerseits dann mildtätigen Zwecken dienen, wird gebeten, dies als „Zustiftung“ auf der Spendenüberweisung zu vermerken.

Nähere Informationen zu unserer Stiftung finden Sie unter www.stiftung.bruehl-baden.de

Gerhard Stratthaus
(Vorsitzender)

Dr. Ralf Göck
(Stellv. Vorsitzender)

Altersjubilare

- | | | |
|--------|---|----------|
| 11.01. | Frau Anna Walter geb. Wittmann,
Weidweg 7 A | 89 Jahre |
| 12.01. | Frau Erna Konradi,
Nibelungenstr. 10 | 79 Jahre |
| 12.01. | Herr Karl-Heinz Holm,
Ahornstr. 10 | 77 Jahre |
| 12.01. | Herr Heinz Riese,
Albert-Bassermann-Str. 19 | 76 Jahre |
| 12.01. | Frau Marianne Heiß geb. Diemer,
Mannheimer Landstr. 25 | 84 Jahre |
| 12.01. | Frau Christiane Fischer geb. Potratz,
Lilienweg 2 B | 76 Jahre |
| 13.01. | Frau Jolande Manhart geb. Rupp,
Jahnstr. 16 | 76 Jahre |

- | | | |
|--------|---|----------|
| 13.01. | Frau Edith Zielke geb. Weiser,
Ahornstr. 1 | 77 Jahre |
| 13.01. | Frau Erika Frees geb. Mayer,
Mannheimer Landstr. 25 | 82 Jahre |
| 14.01. | Frau Maria Lubusch geb. Mitsch,
Kirchenstr. 9 | 79 Jahre |
| 14.01. | Herr Herbert Patsch,
Ketscher Str. 38 | 80 Jahre |
| 14.01. | Frau Anna Hemmerich,
Schwetzingen Str. 8 | 83 Jahre |
| 14.01. | Frau Gertrud Stürmer geb. Wolf,
Ahornstr. 1 | 88 Jahre |
| 14.01. | Herr Andreas Neff,
Anton-Bruckner-Str. 6 | 78 Jahre |
| 14.01. | Frau Brigitte Hauck geb. Garnatz,
Richard-Wagner-Str. 22 | 75 Jahre |
| 15.01. | Herr Jürgen Ellert,
Schwarzwaldstr. 11 | 84 Jahre |
| 15.01. | Frau Inge Beisel geb. Meyer,
Adlerstr. 7 | 76 Jahre |
| 15.01. | Frau Gisella Pflaumer geb. Gaas,
Kantstr. 3 | 89 Jahre |
| 15.01. | Frau Maria Götzke geb. Giesler,
Ahornstr. 1 | 89 Jahre |
| 15.01. | Frau Meta Schmidt geb. Brause,
Ahornstr. 1 | 89 Jahre |
| 15.01. | Frau Käthe Volk geb. Gahlen,
Mannheimer Landstr. 25 | 90 Jahre |
| 16.01. | Frau Hedwig Kohl,
Kantstr. 5 | 88 Jahre |
| 16.01. | Frau Gisela Schmidt geb. Knapp,
Frankfurter Str. 2 | 75 Jahre |
| 17.01. | Herr Antonio Lacueva Palomar,
Kaiserstr. 3 | 81 Jahre |

Wir gratulieren recht herzlich!

Öffentliche Einrichtungen



Keine Energieberatung am 16.01.2014!

Am Donnerstag, 16.01.2014, fällt die normalerweise wöchentlich stattfindende Energieberatung im Rathaus leider aus.

Der Energieberater, Herr Damian, steht für eine kostenlose Erstberatung erst wieder am Donnerstag, 23.01.2014, von 15 Uhr – 17 Uhr im Rathaus in Zimmer 207 zur Verfügung.



Kindergarten St. Lioba Brühl

Adventsgärtchen

Zur Einstimmung in eine besinnliche Zeit fand zum ersten Mal bei uns im Kindergarten ein Adventsgärtchen statt. Dem voraus boten wir eine gemütliche Bastelrunde für Eltern an, in der verschiedene Windlichter gebastelt wurden. In unserer Wichtelwerkstatt konnten die Kinder weiteres Dekomaterial dafür herstellen.

Am Vormittag des besagten Abends legten wir gemeinsam mit den Kindern einen Weg aus grünen Zweigen und Sternen, in deren Mitte am Abend die Jesuskerze angezündet wurde. Mit Einbruch der Dämmerung versammelten sich die Familien unseres Kindergartens um die Adventsspirale. Meditative Musik untermalte den besinnlichen Rahmen.

Jede Familie trug in völliger Stille, nur zum Klang der Musik ein Licht zur Jesuskerze, woran sie ihre Kerze anzündeten und auf dem Weg aus der Spirale an einem beliebigen Platz abstellten. Stimmungsvoll beleuchteten die vielen Lichter den Weg und verzauberten unseren Garten in ein Lichtermeer. Zum Abschluss sangen wir gemeinsam das Lied: „Tragt in die Welt nun ein Licht“, um dieses Licht in der Adventszeit weiterzureichen und dass es die Herzen zum Leuchten bringt.

Friedlicher, fröhlicher Rathaussturm 2014

Auch in Zeiten des beginnenden Bürgermeisterwahlkampfes gab es keine Ausnahme: „Ohne Fleiß kein Preis“, antwortete Bürgermeister Dr. Ralf Göck, als ihm der Kollerkrotten-Sitzungspräsident Claudio Glässer vorschlug, diesmal schneller die Tür aufzumachen, um so die Stimmen der Fasnachter zu gewinnen.

Und auch „Göggel“-Präsident Luksch lockte: „Des ist doch eine klasse Situation für den Stimmenfang“. Übers gesamte Gesicht grinsend forderte er den Rathauschef heraus, die Bastion Verwaltungsgebäude ans Narrenvolk zu übergeben und damit Zeit zu gewinnen für den Wahlkampf um den „Regierungssitz“. Beides „zog“ nicht hinter der Rathaus-Scheibe.

Also mussten doch wieder erst Scherzfragen beantwortet werden: „Wo kommt Silvester vor Weihnachten?“ Die Antwort lässt auf sich warten und ist dann auch noch falsch. „Im Lexikon“, lautet die Aufklärung.



Göggel-Präsident Luksch, seine beiden Prinzessinnen Alexandra I. vom Zwölfenderfeld und Katharina I. von Holerien sowie das Prinzenpaar der Brühler Kollerkrotten, Jacqueline I. und Mathias I. vom närrischen Tanzparkett mit Kollerkrotten-Sitzungspräsident Claudio Glässer und Präsident Frank Möltgen



Die Narrenzunft der „Rohrhöfer Göggel“ musste zunächst im Göggel-Stall bleiben, bevor sie Bürgermeister Dr. Göck befreite

Versöhnlicher Ausklang

Charmant gibt es Blumen und ein Brühl-Buch für die Prinzessinnen Katharina I. von Holerien und Jacqueline I. vom närrischen Tanzparkett. Die Herrscherin über die Küken bei den „Rohrhöfer Göggeln“ Alexandra I. vom Zwölfenderfeld bekommt einen Gutschein für die Bücherinsel zum Brühl-Bildband und Prinz Mathias I. zu dem Buch eine Flasche Sekt.

Der obligatorische Ordenstausch mit den zahlreichen Gemeinderätinnen und Gemeinderäten, Grüße der drei Prinzessinnen, und zünftige Melodien folgen, bevor es mit einem über die scheinbare Amtspause bis Aschermittwoch erfreuten Gemeindeoberhaupt zum versöhnlichen Ausklang in den Ratskeller zu Glühwein, Getränken und Laugenhufeisen geht.

Der Feuerwehr-Spielmannszug unter Andreas Schließer marschierte voraus und unterhielt die große närrische Streitmacht aus „blau-weißen“ Kollerkrotten und „rot-schwarzen“ Göggeln

Welches wohl das witzigste Tier sei, wollte Göck wissen und erhielt als Narrenruf: Göck selbst als Bürgermeister sei das wohl: „Nicht ganz, es ist das Pferd, das alles veräppelt“.

Kalauernd ist denn auch die dritte Herausforderung zu verstehen: „Welcher Esel schreit nicht laut i-ah?“ Ein Gemeinderat souffliert: „Der Drahtesel.“ Die Menge lacht und applaudiert, doch Göck ist es noch nicht zufrieden und will hören, ob jemand zwei Tiger ohne Krallen kennt. Ein Weitsicht-Tiger und ein Kurzsicht-Tiger – darauf kam keiner.

„Heut läuft es schlecht für Euch“, wähnt sich Göck auf der sicheren Seite, bis die geballte Drei-Prinzessinnen-Frauenpower unterstützt von Prinz Mathias, Luksch und Glässer zum Lied ansetzt und damit die Tür regelrecht aufsingt. Die Scheiben weigern sich ein wenig, bevor sie behäbig weichen und Göck lachend vor das Rathaus tritt.





Bereitschaftsdienste



Notrufe

Feuerwehr/Notarzt/Rettungsdienst	112
Polizei	110
Polizeiposten Brühl, Hauptstr. 1	71282
Polizei-Revier Mannheim-Neckarau Rheingoldplatz 4 (durchgehend)	0621/83397-0
Kreiskrankenhaus Schwetzingen, Bodelschwinghamstr.	84-30
Giftnotrufzentrale Freiburg	0761/19240
Frauenhaus Heidelberg	06221/833088
Frauenhaus Mannheim	0621/744242
Hilfetelefon „Gewalt gegen Frauen“ 365 Tage, 24 h (kostenlos und anonym) www.hilfetelefon.de	0800/0116016
Telefonseelsorge	0800/1110111
Ärztlicher Akut-Dienst für Privatpatienten und Selbstzahler - PrivAD, 24h	01805/304 505

Störungsdienste

Strom

EnBW Regional AG

Regionalzentrum Nordbaden	
- Zentrale Ettlingen	07243/180-0
- Störungsmeldestelle (Strom)	0800/3629477
- Beratungsservice	
- Bezirkszentrum Schwetzingen	06202/2774-0
- Servicetelefon	0800/3629000

Gas, Wasser, Fernwärme

MVV Energie AG Mannheim

- Service-Hotline	0800/6882255
- Notfall-Hotline	0800/2901000

AVR Kommunal GmbH

www.avr-kommunal.de

- Zentrale	07261/9310
- Störungen bei der Abfuhr	07261/931931

Ärztlicher Bereitschaftsdienst Schwetzingen:

**Notfallzentrale Schwetzingen und Umgebung
Schwetzingen, Markgrafenstr. 2-9, Tel. 19292**

Die ärztliche Notfallzentrale ist dienstbereit:

Werktage:

Montag, Dienstag und Donnerstag von 19.00 bis
am Folgetag 7.00 Uhr

Mittwoch von 13.00 bis Donnerstag 7.00 Uhr

Wochenende:

Freitag bis Montag von 19.00 bis 7.00 Uhr
(durchgehend geöffnet)

Feiertage:

Feiertag Vorabend von 19.00 bis Folgetag 7.00 Uhr

Zahnärztlicher Notfalldienst

im Facharztzentrum Mannheim,
Collinstraße 11, im Erdgeschoss links, 68161 Mannheim
(gegenüber Theresienkrankenhaus und parallel zur AOK)

Am Wochenende:

Tag und Nacht, von Freitag, 19.00 Uhr bis Montag 06.00 Uhr

Werktags: Nacht, von 19.00 Uhr - 06.00 Uhr

Gesetzliche Feiertage: auch tagsüber von 06.00 Uhr - 19.00 Uhr

Telefonische Anmeldung für die oben genannten Sprechzeiten nicht erforderlich

Apotheken-Notdienst:

Sa., 11.01.2014:

Stadt-Apotheke, Hockenheim, Heidelberger Str. 11,
Tel. 06205-4277

So., 12.01.2014:

Luisen-Apotheke, Plankstadt, Luisenstr. 26,
Tel. 06202-4727

Sonnen-Apotheke, Reilingen, Kolpingstr. 2,
Tel. 06205-4303

Mo., 13.01.2014:

Mayerhof-Apotheke, Schwetzingen, Mannheimer Str. 43 – 45,
Tel. 06202-21808

Di., 14.01.2014:

Markt-Apotheke, Ketsch, Bahnhofsanlage 7,
Tel. 06202-61920

Mi., 15.01.2014:

Linden-Apotheke, Hockenheim, Schwetzingener Str. 18,
Tel. 06205-15544

Do., 16.01.2014:

Wasserturm-Apotheke, Hockenheim, Karlsruher Str. 25,
Tel. 06205-4542

Fr., 17.01.2014:

Neue Apotheke, Ketsch, Eppelheimer Str. 1,
Tel. 06202-68900

Der Apothekennotdienst wechselt täglich um 8.30 Uhr.

Tierärztlicher Notdienst:

In dringenden Notfällen rufen Sie bitte Ihren Haustierarzt an.

**5.000 km unterwegs mit Pferden:
Wildes Kanada & Alaska**

Live-Dia-Multivision

mit **Günter Wamser**

Mi., 22. Januar, 20 Uhr
Festhalle Brühl

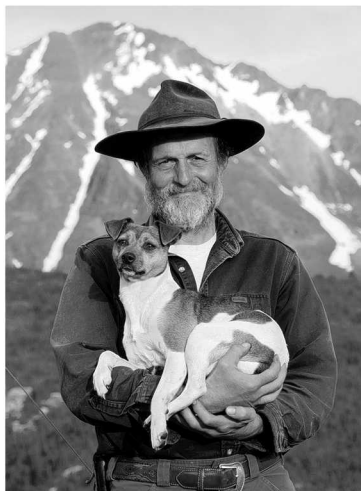

Weitere Informationen zu Günter Wamser, seinem abenteuerlichen Ritt gibt es im Internet unter www.abenteuerreiter.de



Vier Jahre waren Günter Wamser und Sonja Endlweber mit ihren Pferden in der Wildnis Kanadas und Alaskas unterwegs. 5.000 km haben die beiden Abenteurer im Sattel zurückgelegt. Mit faszinierenden Bildern und humorvollen Geschichten nehmen sie den Zuschauer mit auf die Reise durch eines der wildesten Gebiete unserer Erde.

„Mit unseren vier Pferden und Leni, unserer Expeditionshündin, sind wir wieder unterwegs in Richtung Norden. Unsere Reise startet im Süden Kanadas und führt uns durch die Rocky Mountains und die legendäre Wildnis des Yukon bis nach Alaska. Wo Günter, nach 20 Jahren das Ziel seiner langen Reise erreicht: Eine Reise, die ihn und seine Pferde über 30.000 km von Argentinien bis Alaska geführt hat.“



Eintritt: 12,-€, AK: 14 €

Tickets:

Bücher Insel, Tel.: 9479 556
Rathauspforte, Tel.: 2003-0
Gemeindebücherei Tel.: 702983

Gemeindebücherei Brühl, Ormessonstr. 3
Tel.: 702983 FAX: 702984
E-Mail: buecherei@bruehl-baden.de
Internet:
www.gemeindebuecherei.bruehl-baden.de

und

Öffnungszeiten Gemeindebücherei Brühl
Mo, Mi, Fr. 10-12 u. 14-18 Uhr
Di + Do geschlossen
www.metropol-card.net

Lesestoff per Onleihe

Neuer Service der Gemeindebücherei Brühl:

Entdecken Sie die Welt der digitalen Medien!

Ab sofort können Sie auf der Webseite :

www.metropolbib.de

als Kunde der Gemeindebücherei digitale Medien mit Ihrem gültigen Büchereiausweis herunterladen und für eine festgelegte Leihfrist auf Ihrem Computer, Tablet, MP3-Player oder E-Book-Reader nutzen. Und das kostenlos, von zuhause aus und rund um die Uhr !

Mehrere tausend E-Books, Hörbücher, Videos und Zeitschriften warten darauf, von Ihnen entdeckt zu werden.

Wenn Sie [metropolbib.de](http://www.metropolbib.de) das erste Mal nutzen empfehlen wir die Hilfeseite, die Fragen und Antworten ganz ausführlich in den Hilfetemen und Userforen beantwortet.

Hallenbad Brühl

Ormessonstraße 3, Tel. 06202/72203

**Erstes Spaßschwimmen 2014**

Hallo Kinder,
das erste Spaßschwimmen für dieses Jahr findet am
Dienstag, den 21.01.2014, von 14.00 – 16.00 Uhr statt.
Es wird ein lustiger und toller Nachmittag, mehr in der nächsten
Ausgabe.

Das Spaßschwimmen ist für alle Kinder ab 7 Jahren, die schwim-
men können.

Kassenschluss ist um 15.00 Uhr.

Öffnungszeiten Hallenbad:

Dienstag und Freitag: 7.30 – 12.30 Uhr, 16.00 – 20.30 Uhr

Samstag: 13.00 – 17.00 Uhr

Sonn- und Feiertag: 9.00 – 13.00 Uhr

Kassenschluss ist 1 Stunde vor Badende

... und das bieten wir Ihnen:

- Sportbecken 25 x 12,5 m, Wassertemperatur 29°C
- Sonnenwiese (kostenlos), Massagedüsen und Nackenschwall-
brause
- Schwimmen ohne Trennseil Sa. 13.00 – 14.00 Uhr
- Barrierefreies Hallenbad mit ebenerdigen Eingangsbereich, behin-
dertengerechtem Sanitärbereich und „Pool-Butler“ (Schwimm-
badlift) für den ungehinderten Ein- und Ausstieg
- Spaßschwimmen 1 x monatlich
- Massage durch Andrea Gramlich von „traum-stunden“
Dienstag von 16.00 Uhr bis 20.00 Uhr
und nach Terminabsprache.

Wassergymnastik:

Dienstag und Freitag: 8.00 Uhr, 10.00 Uhr, 19.30 Uhr

Davon Freitag 10.00 Uhr durch Gaby Bolich von „Mrs. Sporty“

Sonntag: 9.30 Uhr

Wir freuen uns auf Ihren Besuch

Ihr Bäderteam

Volkshochschule**Bezirk Schwetzingen e.V.****Öffnungszeiten:**

Montag, Dienstag und Donnerstag:

8.00-12.00 Uhr und 14.00-18.00 Uhr

Mittwoch und Freitag: 8.00-12.00 Uhr

Information und Anmeldung: Telefon 06202/20950

VHS-Kurse vom 13. bis 25. Januar**Kinder zeichnen Lastwagen, Trecker und Flugzeuge**

Montag, 20.01., 16.30-18 Uhr in der VHS

Rhetorik (Redekunst) für Schüler/innen von 12-14 Jahren

Freitag, 17.01.14, 15-18 Uhr, Samstag, 18.01., 10-17 Uhr in der
VHS

**Vorbereitung auf die Realschulabschlussprüfung
im Fach Englisch**

12 x mittwochs, ab 15.01., 15.30-17 Uhr in der Schimper-Real-
schule

Wohnungseigentum und Hausverwaltung

Montag, 13.01., 18-21.45 Uhr in der VHS

Erb- und familienrechtliche Probleme in der Patchworkfamilie

Dienstag, 21.01., 19-20.30 Uhr in der VHS

Einführung in E-Banking/Online-Banking

2 x donnerstags, ab 16.01., 18.30-20 Uhr in der VHS

Boshi-Mützen häkeln

2 x donnerstags, ab 23.01., 18.30-21.30 Uhr in der VHS

Vegetarische Köstlichkeiten aus aller Welt

Donnerstag, 16.01., 18-21.30 Uhr in der Schimper-Realschule

Herzhafte Kuchen und Quiches

Donnerstag, 23.01., 18-21.30 Uhr in der Schimper-Realschule

**Wechseljahre – natürlich unterstützen**

Montag, 13.01.14, 19-21 Uhr in der VHS

Ende mit dem Datenchaos am PC

2 x montags, ab 13.01., 9-12 Uhr in der VHS

Planen und organisieren mit Outlook 2010

3 x montags, ab 13.01., 18.30-21.30 Uhr und 1 x samstags, 01.02.,
9-14 Uhr in der VHS

PowerPoint 2007/2010 kompakt

Samstag, 25.01., 9-13 Uhr in der VHS

Bildbearbeitung mit dem Freeware-Programm Gimp

Samstag, 18.01., 9-16 Uhr

Photoshop CS4 – Farben und Tonwerte

Freitag, 24.01., 18.30-21.30 Uhr und Samstag, 25.01., 10-17 Uhr

Adobe Illustrator CS 4 – Grundlagen

Freitag, 17.01., 18.30-21.30 Uhr und Samstag, 18.01., 9-16 Uhr

**„Das tapfere Schneiderlein“ – Videoschnitt mit Magix Video
deluxe**

4 x mittwochs, ab 22.01., 18.30-21.15 Uhr in der VHS

Salsa Cubana für Einsteiger/innen

Samstag, 18.01., 15.15-19.30 Uhr in der Humboldtschule Plank-
stadt

**Mitteilungen
anderer Behörden****Carl-Theodor-Schule Schwetzingen**

www.carl-theodor-schule.de

**Mit uns zu einem höheren Schulabschluss****Hierfür bieten wir folgende Schularten an:**

Das **Wirtschaftsgymnasium** ermöglicht es nach Klasse 7, in sechs
Jahren oder nach Klasse 9 bzw. 10 in drei Jahren die Allgemeine
Hochschulreife (Abitur) zu erwerben.

Dabei bieten wir das Profil Internationale Wirtschaft oder das klas-
sische Profil Wirtschaft an.

Aufbauend auf einen mittleren Bildungsabschluss werden im
Berufskolleg fachtheoretische und fachpraktische Grundkennt-
nisse für Tätigkeiten in Wirtschaft und Verwaltung vermittelt. Als
Abschluss wird die Fachhochschulreife für das Studium an Fach-
hochschulen in Baden-Württemberg erworben.

Die **Berufsfachschule für Wirtschaft** richtet sich an Jugendliche
mit Hauptschulabschluss, die die Fachschulreife („mittlere Reife“)
erwerben möchten. Die Schülerinnen und Schüler erhalten neben
der Erweiterung und Vertiefung der Allgemeinbildung eine beruf-
liche Grundbildung.

Wir laden Sie ein, unsere Schule und ihr Angebot an einem **Tag
der offenen Tür am Freitag, den 7. Februar 2014 ab 16.00 Uhr**,
selbst kennenzulernen. An diesem Tag finden Informationsveran-
staltungen zu allen Schularten statt. Im Rahmen eines Marktplatzes
kann man sich ausführlich über die Schule, ihr Angebot sowie über
die Wahlbereiche informieren.

Am 13. Januar im Landratsamt:**Infoveranstaltung für Pflegeeltern**

Das Jugendamt des Rhein-Neckar-Kreises sucht immer aufge-
schlossene Menschen, die bereit sind, Kinder in Notsituationen im
Rahmen der Bereitschaftspflege, Vollzeitpflege oder zur Adoption
bei sich aufzunehmen.

Für Interessierte finden deshalb regelmäßig Informationsveranstal-
tungen im Landratsamt in Heidelberg statt. Ihnen wird dort ein ers-
ter Überblick über die Voraussetzungen und Rahmenbedingungen
von Pflegeverhältnissen und Adoptionen im Inland und Ausland
sowie Wissenswertes über das Bewerbungsverfahren, den Vermitt-
lungsprozess und die rechtlichen Voraussetzungen zur Aufnahme
eines Kindes vermittelt.

Die nächste Infoveranstaltung findet am **Montag, dem 13. Januar
2014** von 17:00 bis 19:00 Uhr im Großen Sitzungssaal des Land-

ratsamtes (5. OG), Kurfürsten-Anlage 38 – 40 in 69115 Heidelberg statt. Die Teilnahme an der Veranstaltung ist kostenlos, eine vorherige Anmeldung ist nicht erforderlich. Auskünfte und Informationen gibt es unter Tel. 06221 522-1520.

Der Mikrozensus startet wieder im Januar 2014

Die Präsidentin des Statistischen Landesamtes, Frau Dr. Carmina Brenner, bittet rund 48 000 Haushalte in Baden-Württemberg um Unterstützung

Am 7. Januar 2014 startet in Baden-Württemberg, wie auch in ganz Deutschland, die Befragung zum Mikrozensus 2014. Der Mikrozensus ist eine gesetzlich angeordnete Befragung über die Bevölkerung und den Arbeitsmarkt, die seit 1957 jedes Jahr bei 1 Prozent aller Haushalte in Deutschland durchgeführt wird. In Baden-Württemberg werden jährlich rund 48 000 Haushalte durch das Statistische Landesamt befragt. Zusammen mit dem Mikrozensus wird in allen auskunftspflichtigen Haushalten auch die EU-Arbeitskräftestichprobe durchgeführt.

Die Stichprobenauswahl des Mikrozensus ist im Mikrozensusgesetz vorgeschrieben. Danach werden bei der Stichprobenziehung Gebäude ausgewählt. Die Haushalte, die in diesen durch ein mathematisches Zufallsverfahren ausgewählten Gebäuden wohnen, sind auskunftspflichtig. Die vom Gesetzgeber angeordnete Auskunftspflicht dient dazu, dass mit dem Mikrozensus zuverlässige und aktuelle statistische Informationen bereitgestellt werden können.

Der Mikrozensus wird als so genannte unterjährige Erhebung durchgeführt. Das heißt, der Stichprobenumfang von etwa 48 000 Haushalten wird gleichmäßig auf alle Monate und Wochen des Jahres verteilt. Somit werden in Baden-Württemberg pro Woche rund 920 Haushalte von den Interviewern des Statistischen Landesamtes befragt. Die Angaben beziehen sich dann jeweils auf die Woche vor dem Interview. Die Vorteile dieses unterjährigen Erhebungskonzeptes liegen in der höheren Aktualität und Qualität der Ergebnisse, die als Quartals- und als Jahresdurchschnittsergebnis vorliegen werden und sowohl saisonale Spitzen als auch flexible Arbeitsverhältnisse abbilden können.

Datenschutz und Geheimhaltung sind, wie bei allen Erhebungen der amtlichen Statistik, umfassend gewährleistet. Die Interviewerinnen und Interviewer (auch Erhebungsbeauftragte genannt), die die Mikrozensusbefragung durchführen, sind zur strikten Verschwiegenheit verpflichtet. Die Erhebungsbeauftragten kündigen sich einige Tage vor ihrem Besuch schriftlich bei den Haushalten an und übergeben mit dieser Ankündigung zudem auch Informationsmaterial über die Erhebung. Die Erhebungsbeauftragten weisen sich mit einem Interviewerausweis des Statistischen Landesamtes aus. Die Befragung wird mit einem Laptop durchgeführt. Der Einsatz der Laptops dient der Beschleunigung der Datenaufbereitung im Statistischen Landesamt und erleichtert Befragten und Interviewern die Arbeit bei der Erhebung.

Die Präsidentin des Statistischen Landesamtes, Dr. Carmina Brenner, bittet alle auskunftspflichtigen Haushalte um Unterstützung: „Um repräsentative Ergebnisse zu gewinnen, ist es notwendig, dass alle in die Erhebung einbezogenen Haushalte die Fragen des Mikrozensus beantworten. Die Auskünfte von älteren Personen oder Rentnern sind genauso wichtig wie die Angaben von Angestellten, Selbstständigen, Studenten oder Erwerbslosen.“ Um qualitativ zuverlässige Ergebnisse zu erhalten, hat der Gesetzgeber daher die meisten Fragen mit einer Auskunftspflicht belegt. Das Statistische Landesamt bittet jedoch, auch die freiwilligen Fragen zu beantworten.

Die Daten des Mikrozensus bilden für Politik, Wirtschaft, Verwaltung, Wissenschaft, Presse und nicht zuletzt für interessierte Bürgerinnen und Bürger eine unverzichtbare und aktuelle Informationsquelle über die wirtschaftliche und soziale Lage der Bevölkerung, der Familien und der Haushalte, den Arbeitsmarkt, die Berufsstruktur und die Ausbildung. Meldungen wie z.B. „Immer mehr Berufstätige in Baden-Württemberg sind ohne Festanstellung“, „Frauen leben im Alter häufig allein“, „Immer mehr Frauen bleiben kinderlos“ oder „Baden-Württemberg: Junge Akademikerinnen auf dem Vormarsch“ basieren auf Ergebnissen des Mikrozensus.

Die Mikrozensusergebnisse für Baden-Württemberg werden vom Statistischen Landesamt fortlaufend veröffentlicht und stehen

jedermann zur Verfügung. Ausgewählte Ergebnisse des Mikrozensus sind auch per Internet unter www.statistik-bw.de abrufbar.

Für Rückfragen stehen wir Ihnen gern zur Verfügung:

Statistisches Landesamt
Baden-Württemberg
70158 Stuttgart
Tel. (0711) 641 – 2513 oder – 2604
E-Mail: mikrozensus@stala.bwl.de

Arbeitsagentur

Beschäftigung schwerbehinderter Menschen – jährliche Überprüfung der Betriebe

• Meldung bis 31. März an Arbeitsagentur erforderlich

• Hilfe unter www.rehadat-elan.de

Private und öffentliche Arbeitgeber mit im Jahresdurchschnitt mindestens 20 Arbeitsplätzen sind nach dem Sozialgesetzbuch IX verpflichtet, mindestens fünf Prozent der Arbeitsplätze mit schwerbehinderten Menschen zu besetzen.

Die Bundesagentur für Arbeit hat jährlich zu überprüfen, ob die Betriebe diese Vorgabe erfüllen. Wenn nicht, muss eine Ausgleichsabgabe gezahlt werden, deren Höhe von der tatsächlichen Beschäftigungsquote abhängt.

Alle von dieser Regelung betroffenen Arbeitgeber müssen deshalb bis spätestens 31. März 2014 der für ihren Betriebssitz zuständigen Agentur für Arbeit die entsprechenden Beschäftigungsdaten für das Kalenderjahr 2013 anzeigen. Dieser Termin kann nicht verlängert werden.

Die der Arbeitsagentur bekannten Firmen mit mindestens 20 Arbeitsplätzen erhalten bis Anfang Februar die für die Anzeige zu verwendenden Vordrucke und das Bearbeitungsprogramm REHADAT-Elan auf CD-ROM zugeschickt. Dieses steht auch im Internet unter www.rehadat-elan.de bereit.

Das Programm unterstützt bei der Bearbeitung der Vordrucke, ermöglicht die Abgabe der Anzeige in elektronischer Form und berechnet gleichzeitig die Höhe einer eventuell anfallenden Ausgleichsabgabe.

Wichtig: Auch beschäftigungspflichtige Arbeitgeber, denen die Unterlagen nicht automatisch zugehen, sind anzeigespflichtig.

Für Informationen zum Thema Anzeigeverfahren/Ausgleichsabgabe wird vom 7.1.2014 bis 30.4.14 eine Telefon-Hotline geschaltet. Unter der Rufnummer 0721 823 7066 ist das Team von montags bis freitags erreichbar, jeweils von 07:30 bis 10:00 Uhr.

Kirchliche Nachrichten



Katholische Kirchennachrichten

Hl. Schutzengel Brühl, St. Michael Brühl-Rohrhof

Pfarramt, Kirchenstr. 15, Telefon 76 31, FAX 78 09 40

www.kath-bruehl-ketsch.de, Mail: pfarramt.roesch@kath-bruehl-ketsch.de



11.01., Samstag, Vorabend vom Fest der Taufe des Herrn

18:00 Hl. Schutzengel Hl. Messe mit Pfarrer Sauer
mitgestaltet vom Kirchenchor Brühl

12.01., Sonntag, Fest der TAUFE DES HERRN

Jesaja 42,5a.1-4.6-7 – Apostelgesch. 10,34-38 – Matthäus 3,13-17

Fürbitten: Kirchenchor

10:00 St. Sebastian Hl. Messe mit Pfarrer Sauer

13.01., Montag

10:00 Hl. Schutzengel Wortgottesdienst mit dem Kindergarten
St. Bernhard Brühl und Past. Ref. Gaß

14.01., Dienstag

18:00 St. Sebastian Hl. Messe mit Pfarrer Sauer

15.01., Mittwoch

10:00 Pro Seniore Wortgottesdienst mit Past. Ref. Gaß

10:45 B+O Sen.Heim Wortgottesdienst mit Past. Ref. Gaß

14:30 Hl. Schutzengel Hl. Messe mit Pfarrer Sauer
Eröffnungsgottesdienst des Kath. Alten-
werkes Brühl

16.01., Donnerstag

14:30 St. Sebastian Hl. Messe mit Pfarrer Sauer und dem
Seniorenwerk

17.01., Freitag, Hl. Antonius – Mönchsvater

18:00 Hl. Schutzengel Rosenkranz
18:30 Hl. Schutzengel Hl. Messe mit Pfarrer Sauer

**18.01., Samstag, Vorabend vom 2. Sonntag im Jahreskreis
Patrozinium der Pfarrgemeinde St. Sebastian Ketsch
Fürbitten: Pfadfinder**

18:00 St. Sebastian Hl. Messe mit Pfarrer Sauer mitgestaltet
vom Kirchenchor Ketsch

19.01., Sonntag, 2. Sonntag im Jahreskreis**Jesaja 49,3.5-6 – 1. Korinther 1,1-3 – Johannes 1,29-34**

10:00 St. Michael Hl. Messe mit Pfarrer Sauer
10:00 St. Sebastian Kindergottesdienst mit Gem. Ref. Gaa-de
Mür
14:00 St. Sebastian Tauffeier mit Pfarrer Sauer
16:00 St. Michael Hl. Messe in polnischer Sprache mit Pfar-
rer Banach

**1. Juni 2014: 31. Hungermarsch – Ketsch zum siebten Mal
Gastgeber****20. Januar: Vorbereitungsbesprechung mit der Eine-Welt-Gruppe St.
Sebastian**

Seit 1983 haben die fünf Gemeinden Brühl, Ketsch, Oftersheim
Plankstadt und Schwetzingen 30 Hungermärsche durchgeführt.
Das heißt, jede von ihnen hat sechs Mal die Verantwortung getra-
gen. Nun beginnt also die siebte Runde. Mancher erschrickt: Ist
„sieben“ nicht eine „heilige“ Zahl? In sieben Tagen erschuf Gott
die Welt. Die katholische Kirche kennt sieben Sakramente. Sieben
verbindet die Dreifaltigkeit mit den vier klassischen Elementen ...
Die Organisatoren sehen diese Symbolik nicht ohne ein zufriede-
nes Lächeln. Für sie stehen aber die Verantwortung und die
Arbeit im Mittelpunkt. Traditionell beginnt sie ihm Januar mit der
Vorbereitung ihres großen Festes weltweiter Solidarität. Um es wie
gewohnt gut vorzubereiten, lädt die Ketscher Eine-Welt-Gruppe St.
Sebastian ihre Partner aus der Nachbarschaft zur traditionellen Vor-
besprechung ein. Sie beginnt am Montag, 20. Januar um 19:30 im
Pfarrheim. Alle, denen die weltweite Solidarität und Gerechtigkeit
wichtig ist, sind herzlich eingeladen.

Evangelische Kirchengemeinde Brühl

Ev. Pfarramt Brühl, Kirchenstr. 1, Telefon 71232, Fax Nr. 780421
Ev. Pfarramt Rohrhof, Hockenheimer Str. 3, Telefon 72618, Fax Nr. 71690
Ev. Gemeindezentrum, Hockenheimer Str. 3, Telefon 9479619
www.evkirche-bruehl-baden.de

**Sonntag, 12.01.**

09:30 Uhr Kirchengemeinderatsklausur im Gemeindezentrum
10:00 Uhr „Mit Geist und Mut... gegen den Strom“ – Got-
tesdienst im Rahmen der Allianz-Gebetswoche im
Gemeindezentrum (Hundhausen/Lang)
15:00 Uhr Gottesdienst zum Gedenken an Verstorbene in der
Seniorenresidenz Pro Seniore

Montag, 13.01.

10:00 Uhr Krabbelmäuse im Gemeindezentrum
19:30 Uhr Kirchenchorprobe im Gemeindezentrum

Dienstag, 14.01.

19:30 Uhr Kirchengemeinderatssitzung im Gemeindezentrum
19:30 Uhr Jugendkreis JBK (Lifehouse) in den Jugendräumen
des Gemeindezentrums

Mittwoch, 15.01.

10:00 Uhr Ökum. Gottesdienst in der Seniorenresidenz Pro
Seniore (Gaß)
10:45 Uhr Ökum. Gottesdienst im Seniorenzentrum B & O
(Gaß)
14:00 Uhr Altentreff im Gemeindezentrum
15:15 Uhr Konfirmandenunterricht Gruppe 1
im Gemeindezentrum

17:00 Uhr Konfirmandenunterricht Gruppe 2
im Gemeindezentrum

19:00 Uhr „Mit Geist und Mut... Hoffnung wecken“ – Wochen-
andacht im Rahmen der Allianz-Gebetswoche in der
Kirche (Hundhausen/Kasielke)

20:00 Uhr InTakt (Chor) im Gemeindezentrum

Freitag, 17.01.

16:00 Uhr „Die Kirchenmäuse“ für 4- bis 6-Jährige in den
Jugendräumen des KiGa Heiligenhag

17:00 Uhr Jungschar für 7- bis 12-Jährige in den Jugendräu-
men des Kindergarten Heiligenhag

18:45 Uhr Treffpunkt Ev. Jugend für Jugendliche bis 14 Jahre
in den Jugendräumen des KiGa Heiligenhag

Sonntag, 19.01.

10:00 Uhr Regionale Predigtreihe „Ich sing dir mein Lied – in
ihm klingt mein Leben“ Gottesdienst zu EG 165:
„Gott im Hier und Jetzt“ mit Pfr. Detlev Schilling in
der Kirche

18.30 Uhr „Mit Geist und Mut... die Verheißung festhalten“ –
Gottesdienst zum Abschluss der Allianz-Gebetswo-
che im Gemeindezentrum (Lang/Hundhausen)

	Nachbarschaftshilfe Einrichtung der ev. und kath. Kirchengemeinden Brühl Tel.: 78 02 21 Einsatzleitungsteam: Anselm/Bachert/Kieber-Weiblen	
---	---	---

**Landeskirchliche Gemeinschaft
Brühl**

Kontakt: www.lkg-bruehl.de

Sonntag, 12. Januar

10.00 Uhr Gottesdienst Allianzgebetswoche
Thema: Mit Geist und Mut ... gegen den Strom
Predigt: Otto Lang
Ev. Gemeindezentrum

Dienstag, 14. Januar

19.00 Uhr Lifehouse
Ev. Gemeindezentrum Jugendraum

Sonntag, 19. Januar

18.30 Uhr Gottesdienst Allianzgebetswoche
Thema: Mit Geist und Mut ... die Verheißung fest-
halten
Predigt: Pfr. Hundhausen Hübsch
Ev. Gemeindezentrum

Parteien	
-----------------	---

	CDU BRÜHL/ROHRHOF
---	--------------------------

Besuchen Sie uns im Internet: www.cdu-bruehl-rohrhof.de
und bei Facebook: www.facebook.com/cdu.bruehl.rohrhof

Christbaumaktion am 11.01.2014

Alle Helfer der CDU-Christbaumaktion treffen sich am Samstag,
11. Januar 2014 um 9.30 Uhr am Brühler Messplatz (hinter LIDL-
Parkplatz).

CDU-Vorstandssitzung am 15.01.2014

Die nächste Sitzung des CDU-Vorstandes findet am Mittwoch, 15.
Januar 2014 um 20.00 Uhr im FV-Clubhaus statt.



Samstag, 12.01.2013, ab 9.30 Uhr Christbaum-Aktion der CDU Brühl/Rohrhof



Wie jedes Jahr holt der CDU-Gemeindeverband auch 2013 Ihren Christbaum gegen eine Spende ab, die wieder einem gemeinnützigen Zweck in unserer Gemeinde zugute kommt. Bitte stellen Sie Ihren abgeschmückten Weihnachtsbaum bis um 9.30 Uhr auf den Gehweg vor ihrem Haus und befestigen Sie daran einen Zettel mit Ihrem Namen und Adresse, damit wir die Spende bei Ihnen abholen können. Hängen Sie bitte kein Geld direkt an den Baum!

Sollten Sie einen höheren Betrag spenden wollen und eine Spendenquittung wünschen oder während der Baumabholung nicht zu Hause sein, überweisen Sie Ihre Spende bitte unter Angabe Ihres Namens und der Anschrift auf unser Konto mit der Nummer 21001228 bei der Sparkasse Heidelberg (BLZ 67250020). Wo gearbeitet wird, passieren auch mal Fehler! Sollten wir tatsächlich einen Baum vergessen haben, rufen Sie uns bitte bis spätestens 13.00 Uhr an unter: 0157 / 75727078. Danach stehen uns leider keine Transportfahrzeuge, d.h. Abholmöglichkeiten mehr zur Verfügung, wofür wir um Ihr Verständnis bitten. Vielen Dank.

Wir wünschen Ihnen im neuen Jahr alles Gute, Gesundheit und Zufriedenheit.
Eva Gredel, 1. Vorsitzende

– Anzeige –

Freie Wähler

Brühl-Rohrhof e.V.
www.fw-bruehl-rohrhof.de

Einladung zum Infotreff

Die Gemenderäte der Freien Wähler Werner Fuchs, Jens Gredel, Heidi Sennwitz, Claudia Stauffer und Thomas Zoepke laden zum Infotreff am 16. Januar 2014, um 19.30 Uhr in die Ratsstube ein.

Besprochen werden Themen der kommunalen Gemeinderatssitzung. Die Gemeinderäte nehmen auch Anregungen der Mitbürger entgegen.

Kommunalpolitische, engagierte Bürger, die sich zur kommenden Kommunalwahl als Kandidat zur Verfügung stellen sind herzlich eingeladen oder können sich melden unter info@FW-Bruehl-Rohrhof.de oder Tel. 74026 Thomas Zoepke, Tel. 74539 Heidi Sennwitz.



Wir wünschen den Brühler und Rohrhöfer Bürgern ein gesundes und sorgenfreies neues Jahr.

Auch in 2014 geht es mit unserem Engagement weiter. Daher findet unsere nächste **Altpapiersammlung am Samstag, 18. Januar 2014, 10-13 Uhr**, hinterer Messplatz, statt. Dabei ist die Klasse 8d der Marion-Dönhoff-Realschule.

Der nächste Stammtisch der Grünen Liste Brühl findet statt am: **Donnerstag, 23. Januar 2014, 20.00 Uhr**

Gaststätte TV-Clubhaus, Wiesenplätz 2, Nebenzimmer.

Bürger, die sich für „grüne Politik“ und für die Kommunalwahlen im Mai 2014 interessieren, sind dazu herzlich eingeladen.

SPIELZEIT 2014

Schlossfestspiele
ZWINGENBERG

01.-10.08.2014

IM WEISSEN RÖSSL
Singspiel von Ralph Benatzky

ZAR UND ZIMMERMANN
Komische Oper von Albert Lortzing

DER WOLF UND DIE 7 GEISLEIN
Figurentheater nach den Gebrüdern Grimm

Schlossfestspiele Zwingenberg am Neckar
Kartentelefon **06263 771**
www.schlossfestspiele-zwingenberg.de

Scannen Sie den Code
und lassen Sie sich
weitere Informationen
anzeigen.

Kulturelles



Kultur
in
Brühl



Freitag, 11. Januar 2013,
20.00 Uhr, Festhalle



**„Masquerade“ –
Travestierevue mit Viktor Viktoria**

Gekonnt ziehen die vier schillernden Herren/Damen alle Register des Entertainment und verzaubern in einer neuen, einzigartigen Revue.

Die phantasievolle Mischung aus Live-Gesang und Parodie, Glamour und Komik, Illusion und Zauberei, treibt das Verwirrspiel so weit, dass es völlig unglaublich erscheint, wenn zum Schluss die Masken fallen.

Bühne frei zu Masquerade, einem farbenprächtigen „Maskentanz“



Eintritt: 15,-€ bis 21,- € (Einzelplatznummerierung)
Saalöffnung: 19.15 Uhr

Donnerstag, 24. Januar 2013,
20.00 Uhr, Festhalle

**Ottfried Fischer
„Wo meine Sonne scheint“**

Ottfried Fischer ist nicht nur hintergründiger Humorist, sondern auch ein scharfer Beobachter aktueller politischer Strömungen. Begriffe wie Leitkultur und Globalisierung, Fundamentalismus und Moral setzt er kongenial mit Werten wie Heimat, Patriotismus, Religion und Glauben in Beziehung. Ziel dieses Heimatabends: Die Sonne der Erkenntnis leuchten zu lassen!



Eintritt: 15,-€ bis 21,- €, AK + 2,-€
(Einzelplatznummerierung)





Freitag, 22. Februar 2013, 20.00 Uhr, Villa Meixner

Madeleine Sauveur – „Ich komme selten allein!“

Madeleine Sauveur kommt selten allein: Sie hat nicht nur –wie immer– ihren fabelhaften Pianisten, Komponisten und Multiinstrumentalisten Clemens Maria Kitschen dabei. Nein, sie hat sich jetzt in ihrem neuen Programm sogar vervielfältigt: die Sängerin und Kabarettistin hat sich durch 10 geteilt, multipliziert und potenziert. Es kommt die freche, melancholische, chaotische Sauveur. Denn Sauveur ist Plural! Ein Einfrauenfeuerwerk in schillernden Farben, garantiert mit Knalleffekt. Sie singt über ein Leben zwischen Beziehung und Entziehung, zwischen Reifeprüfung und Hörtest. Sie philosophiert über den Sinn des Lebens zwischen Bett – Fun und Bettpfann‘ und denkt nach über den Unterschied zwischen „hoch schlafen“ und Tiefschlaf.



Eintritt: 15,- €, AK + 2,-€

Freitag, 08. März 2013, 20.00 Uhr, Festhalle

Pe Werner mit ihrem aktuellen Programm „TURTELTAUB“- Speziell zum Tag der Frau



Nach ihrem großen Erfolg im März dieses Jahres kommt sie mit ihrem neuen Bühnenprogramm „Turteltaub“ noch einmal hierher nach Brühl, speziell zum Frauentag wird sie ihr Programm entsprechend abwandeln und alle Register ihres Könnens ziehen.

Erfrischend komisch, berührend melancholisch, lüstern lästernd, mimt sie die Braut, die sich nicht traut, räkelt sich auf dem Flügel, schmachtet Kuchenbuffets, Mr. Moon und irdische Mannsbilder an, nur um letztere danach charmant um die Ecke zu bringen. Rein musikalisch – versteht sich!

Eintritt: 22,-€ bis 28,-, AK + 3,-€
(Einzelplatznummerierung)

Kartenverkauf Rathauspforte
06202- 2003 0



Vereine



Jahrgang 1933/34

Wir treffen uns am Dienstag, den 14. Januar 2014, um 16.30 Uhr im „SoBeleffel“.

Edelzwicker

Stammtisch „Edelzwicker“ (Ratsmitglieder a. D.)

Der erste Edelzwicker-Stammtisch im neuen Jahr findet am Montag, den **20. Januar** um **18:30 Uhr** im „Brühler Hof“ statt.

Die Edelzwicker wünschen allen für das Jahr 2014 Gesundheit, Glück und Erfolg.

Info unter Tel. 73431 (Ursel Hammerschmitt) oder 74718 (Herbert Semsch).



Förderkreis „Dritte Welt“

Jahresrückblick 2013

Im Februar reiste die Vorsitzende Renate Dvorak in Begleitung von Dr. Gabriele Soyka und Dr. Gerhard Kraus über Casablanca und Ouagadougou nach Dourtenga. Die erste große Überraschung: Eine Stromleitung verläuft seit Herbst 2012 durch das Hauptdorf Dourtenga. Als der traditionelle Dorfchef, Naaba Boulga, am Abend die Gäste empfing, war der Innenhof beleuchtet.

Das Programm war umfangreich. Am wichtigsten war der Besuch der Schulen. In der Gemeinde Dourtenga, bestehend aus dem Hauptort und 12 weiteren kleinen Dörfern in einer Entfernung bis zu 20 km, leben ca. 12.000 Einwohner. In 14 Grundschulen (als die Partnerschaft zwischen den Gemeinden Brühl und Dourtenga 1997 unterzeichnet wurde, gab es gerade mal 3 Grundschulen) werden in 56 Klassen 1.647 Kinder unterrichtet (878 Jungen und 769 Mädchen). Seit 10 Jahren gibt es eine Realschule und vor 3 Jahren wurde sie um einen Gymnasialzug erweitert. 627 Schüler besuchen die weiterführende Schule und das Besondere war, dass der 1. Jahrgang mit 25 Schülern zur Abiturprüfung gemeldet war und dass diese Schüler als 3. Fremdsprache Deutsch lernten.

Fast fertiggestellt war der Bau der Schulbibliothek, finanziert über die Gemeinde Brühl. In Auftrag konnte der Bau eines Aufenthaltsgebäudes gegeben werden, weitgehend finanziert durch Aktivitäten der Schüler der Marion-Dönhoff-Realschule und der Schillerschule.

Erstmals ist es der Delegation gelungen, per Fahrrad und Moped (mit dem Auto sind viele Wege unpassierbar) alle Schulen zu besuchen. Fast alle Patenkinder, die durch Paten aus Brühl und Umgebung unterstützt werden, wurden angetroffen und konnten fotografiert werden, auch die Kinder, die noch auf Unterstützung durch Übernahme einer Patenschaft hoffen. 225 Schulkinder wird derzeit von Paten unterstützt. Neben den Schulgebühren werden mit Patenschafts-Geldern Getreide für die Schulspeisung aller Kinder gekauft, Sport- und Kultur-Veranstaltungen finanziert, Prüfungsgebühren bezahlt, notwendiges zusätzliches Unterrichtsmaterial angeschafft und vieles mehr. **Für 172 Kinder werden noch dringend Paten gesucht.**

Eine weitere Besonderheit war das neue Schulamtsgebäude mit 6 Mitarbeitern, die die Schulen überprüfen und Lehrerschulungen durchführen.

Drei Kindergärten gibt es in der Gemeinde. 2014 ist der Bau eines vierten Kindergartens geplant. Die Kindergärten werden ebenfalls mit Brühler Spendengeldern unterstützt.

Es folgte ein Besuch in der Nähstube, junge Frauen werden hier zu Schneiderinnen ausgebildet. Gerade wurden für den Welt-Frauentag Kleider geschneidert. Die Betriebskosten werden ebenfalls aus Brühler Spendengeldern getragen.

Die beiden 2011 gebauten Brunnen funktionieren einwandfrei.

Bei einer Versammlung mit dem Comité de Jumelage und den Repräsentanten der Gemeinde wurde über die Zusammenarbeit, über neue Projekte und über die Nachhaltigkeit realisierter Projekte gesprochen. Man bat die Vorsitzende des Förderkreises Dritte Welt mehrmals den Dank der Bevölkerung von Dourtenga an die Bürger in der Heimat weiterzugeben. Sehr beeindruckt von der Entwicklung der Brühler Partnergemeinde nahmen die Gäste nach 2 Wochen Abschied.

Die 2012 eingeweihte Entbindungsstation konnte noch nicht in Betrieb genommen werden, da keine Einrichtung vorhanden war. Renate Dvorak organisierte sofort die Bestellung von Matratzen, damit die Klinikbetten, die in einem Container vor einigen Jahren nach Dourtenga geschickt wurden, zum Einsatz kommen können. Mitte Dezember konnten nun zwei Entbindungstische und Klinikschränke (eine Spende der Frauenklinik Heidelberg) gefüllt mit Büchern für die neue Bibliothek, von Hamburg aus verschifft werden. Im Januar wird die Fracht ihren Bestimmungsort Dourtenga erreichen.

Bei der Mitgliederversammlung im Juni wurde der Vorstand neu gewählt. Zur Wahl standen alle bisherigen Vorstandsmitglieder, jedoch teilweise mit neuen Aufgaben. Ursula Laucks und Daniela Gust haben die Verwaltung der Patenkinder abgegeben. Ein herzliches Dankeschön an die beiden, die für dieses arbeitsintensive Engagement viele Jahre Verantwortung trugen. Bis Nachfolger gefunden sind, wird die Vorsitzende für die Paten Ansprechpartnerin sein. Zum Jahresende löschen wir die E-Mail-Adresse schulpatenbf@yahoo.de. Wenn Sie über E-Mail mit dem Förderkreis Dritte Welt in Kontakt treten möchten, bitte unter renaledvorak@web.de. Ein großes Dankeschön auch an Francoise Gaillard-Schumacher, jahrelange Schriftführerin, sie gab ihr Amt an Daniela Gust ab, wird aber zusammen mit Helmut Mehrer als Übersetzerin und Dolmetscherin zur Verfügung stehen. Alle weiteren Aufgaben blieben unverändert.

Der Stand beim Rohrhofer Sommerfest war gut besucht und interessante Gespräche konnten geführt werden. Im Rahmen des Ferien-Programms bot der Förderkreis Kindern die Möglichkeit, unter der Leitung von Rolf Lautenbach an einem Schnupperkurs im Trommeln teilzunehmen und Conny Gusek vom Sonnenscheinort der Schillerschule improvisierte Tänze. Bei der Ausstellung „Dekorative Malerei“ und beim Herbstmarkt sorgte der Förderkreis Dritte Welt zusammen mit dem Kulturfreundeskreis für das leibliche Wohl. Der Erlös der Veranstaltung kommt Projekten in Dourtenga zugute.

Bei den Stammtischen berichtete R. Dvorak mit Filmvorträgen über Dourtenga. Ursula und Klaus Nothhelfer nahmen die Anwesen in einem eindrucksvollen Dia-Vortrag mit nach Äthiopien.

Ab 01.02.2014 werden wir laut EU-Vereinbarung unseren Lastschriftverkehr auf das SEPA-Zahlverfahren umstellen. Unsere IBAN- und BIC bei der

Volksbank Kur- und Rheinpfalz:

IBAN: DE69 5479 0000 0007 2464 04

BIC: GENODE61SPE

Sparkasse Heidelberg: IBAN: DE11 6725 0020 0021 0023 48

BIC: SOLADES1HDB

Noch eine Bitte in eigener Sache: Teilen Sie uns Ihr E-Mail-Adresse, wenn vorhanden, mit, damit wir auf elektronischem Wege mit Ihnen in Kontakt treten können, und informieren Sie uns auch über Adressen- und Konto-Änderungen. Herzlichen Dank.

Wir danken allen, auch im Namen der Menschen der Brühler Partnergemeinde Dourtenga, für ihre großzügige Unterstützung und wünschen ihnen ein gesundes und friedvolles Jahr 2014.

Freiwillige Feuerwehr Brühl

Alters- & Reservemannschaft

Unser erstes Treffen im neuen Jahr ist am 13.1.14. um 19.00 h im Feuerwehrgerätehaus. (MIT)



Deutsches Rotes Kreuz Ortsverein Brühl

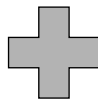

Weihnachtsfeier des Deutschen Roten Kreuzes mit einem ganz besonderen Programmpunkt



Von links nach rechts: Dagmar Fritz, Petra Weidner, Werner Weidner, Bürgermeister Dr. Ralf Göck

Die Weihnachtsfeier des DRK OV Brühl fand in diesem Jahr in einem etwas anderen Rahmen statt. Nicht wie in der Vergangenheit wurde das DRK-Heim geschmückt und hergerichtet, nein diesmal durften sich die Rotkreuzler in der Almhütte des Eventhouse Weber verwöhnen lassen.

Das Programm der diesjährigen Weihnachtsfeier wurde von Ilse und Bernd Higel gestaltet, die liebevollen und originellen Ideen der beiden Organisatoren sorgten für viel Unterhaltung und Bewegung im Rahmenprogramm bei allen Mitgliedern von jung bis alt.

Im Mittelpunkt der Feier stand nicht nur der eigentliche Sinn des Festes sondern auch ein ganz besonderer Mensch – nämlich Werner Weidner.

Werner Weidner hatte im Mai diesen Jahres seinen Vorstandsposten an seine Nachfolgerin Dagmar Fritz übergeben. 40 Jahre lang begleitete Werner Weidner das Deutsche Rote Kreuz OV Brühl in verschiedenen Positionen und wird es natürlich auch weiterhin tatkräftig unterstützen.

Als Mann mit langem Atem und mit ruhigen Worten hat er zusammen mit seinen Mitstreitern über die Jahre die Weichen gestellt, aus dem Deutschen Roten Kreuz OV Brühl das zu machen was er heute ist.

Sein langjähriger Wegbegleiter – Heinz Flicker – brachte in seinen sehr persönlichen aber auch sehr unterhaltsamen Worten den Werdegang von Werner Weidner in seiner Laufbahn im DRK, vom Jugendleiter über den Zugführer, zum Bereitschaftsführer bis zum Vorsitzenden auf den Punkt.

Auch Bürgermeister Dr. Ralf Göck lobte das Engagement von Werner Weidner und verlieh ihm im Namen der Gemeinde Brühl als Würdigung und Anerkennung für sein Lebenswerk die Ehrennadel in Gold mit Diamant.

Ein weiterer Programmpunkt war die Überreichung des Ehrenamtpasses der Gemeinde für unsere fleißigen Helfer.

Wir bedanken uns bei den Organisatoren und allen Mitwirkenden für die gelungene Organisation und wünschen allen unseren Mitgliedern sowie allen Brühler Bürgerinnen und Bürgern einen guten Start in das neue Jahr.

MG

VdK-Ortsverband Brühl



Mitteilung an die Vdk-Mitglieder

Seit Januar 2010 sind die Mitgliedsbeiträge im Sozialverband VdK Baden-Württemberg unverändert konstant geblieben, obwohl allgemeine Preissteigerungen auch an unserem Verband nicht spurlos vorübergegangen sind.

Ab Januar 2014 erhöht sich der Monatsbeitrag von € 6,- auf € 7,- d.h. der Jahresbeitrag beträgt sodann € 72,-.

Neu ab 2014 die Familienmitgliedschaft

Hauptmitglied, Ehegatte und Kinder (gleich wie viele Kinder) zum Monatsbeitrag von € 10.50 jährlich € 126,-

Neu ab 2014:

Jugendmitgliedschaft bis 35 Jahre für € 36,- jährlich

Diese Neuregelungen sind sicherlich ein sehr interessantes Angebot auch an jüngere Menschen, unserem Verband zur Unterstützung unserer sozialpolitischen Ziele beizutreten.

Wegen Umstellung auf die „Neue SEPA-NR“ 2014 erfolgt erstmalig die Beitragsabbuchung im Monat Januar.

2015 erfolgt wieder - wie gewohnt - die Erstabbuchung des Beitrages im Monat Februar.

AK

Kolpingfamilie



Kolpingfamilie Brühl lädt zur Mitgliederversammlung ein

Am Sonntag, den 19. Januar 2014 findet im Kath. Gemeindezentrum Brühl die Mitgliederversammlung der Kolpingfamilie statt. Treffpunkt ist um 17.00 Uhr im Bernhardsstübli. Folgende Tagesordnungspunkte stehen an diesem Abend an: Protokoll der letzten Versammlung 2013, Bericht über die Aktivitäten des vergangenen Jahres, Kassenprüfung und Verschiedenes.

Der Vorstand lädt zu dieser Veranstaltung ganz herzlich ein.

Katholisches Altenwerk Brühl



Wir beginnen unseren ersten Nachmittag im neuen Jahr am 15.01.2014 um 14:30 Uhr in der Schutzengelkirche mit dem Eröffnungsgottesdienst.

Anschließend treffen wir uns im Kath. Pfarrzentrum zum gemütlichen Kaffeetrinken.

Zu diesem Nachmittag laden wir Sie ganz herzlich ein.

Den Fahrdienst übernimmt Frau Maria Becker, Tel. 7 23 08.

Kath. Altenwerk Brühl-Rohrhof Gymnastikgruppe

Die erste Gymnastikstunde beginnt im neuen Jahr am 13. Januar 2014, von 14:00 bis 15:00 Uhr wieder in der Jahnhalle.

Wenn die Füße nicht mehr flitzen, dann machen wir auch einige Übungen bei unserer Gymnastik im Sitzen.

Hiermit bietet das Kath. Altenwerk älteren Menschen Geselligkeit, verbunden mit körperlicher Bewegung im Kreise Gleichgesinnter an. Eine gut ausgebildete Übungsleiterin absolviert jede Woche eine abwechslungsreiche, seniorenrechtliche Gymnastikstunde.

Diese Art von sportlicher Betätigung wird zwischendurch auch im Sitzen angeboten.

Hier wollen wir interessierte Seniorinnen und Senioren herzlich einladen zu einer Schnupperstunde, die jederzeit möglich ist.

Eine fröhliche Gruppe freut sich auf Neuzugänge. Sie findet jeden Montag von 14:00 bis 15:00 Uhr in der Jahnshule, Kirchenstr. 21, Eingang Jahnturnhalle, Jahnstraße, statt

Informationen und Anmeldung bei Maria Becker, Tel. 0620-72308.

Musikverein Brühl e.V.



125 Jahre Bläsermusik in Brühl

Konzertkarten für Blassportgruppe am 22. März erhältlich – Konzerttermine 2014 jetzt notieren

Unter www.Bruehler-Blaeserakademie.de können Karten für das Brühler **Konzerthighlight 2014** mit der **Blassportgruppe am 22. März** bestellt werden. Blassportgruppe das sind, **Cool Brass Rock, Pop, Jazz Covers**.

Aus der Fankurve hört man Dauerjubil, vom Spielfeld Hendrix, Katy Perry, Depeche Mode und AC/DC. Auf der Trainerbank sitzt Miles Davis neben Queen und Rio Reiser. Choreograph sind die

Jacob Sisters, die Sportgeräte kommen von Ernst Mosch. *Also, was wird da gespielt?*

Klar, eine Erstligapartie der Blassportgruppe! Und das heißt: Blechmusik. Doch ohne Polka, ohne Flori Silbereisen, ohne Playback und ohne Respekt. Aus den Rohren dieser Mannschaft dröhnen keine Märsche – auch wenn sie manchmal per pedes ihr Publikum beglücken. Ihr Werkzeug ist Heavy Metal. Ihre Attitüde Rock. Ihr Spektrum allumfassend. Ihr Sound prächtig. Und ihre Show zu 97% jugendfrei.

Es gibt keine Schublade, die breit genug wäre, diese Jungs hineinzuzwängen: Die BSG ist eine Funkband, der ein Stromausfall nichts anhaben kann, eine Popgruppe trotz musikalischer Klasse, ein manierliches Punkparadoxon, ein Knabenchor im Wolfspelz, eine Schlagercombo ohne Tranquilizer und ein Jazzensemble mit Publikum. Wohl gemerkt alles in einem, nur kurz hintereinander.

Allesamt deutschen Jazz-Kaderschmieden entsprungen, beeindruckt die Blassportler nicht nur mit einer Revue, die des Moulin Rouge würdig wäre, sondern auch mit musikalischer Virtuosität, die man in Turnhosen selten erlebt. Neben eigenen Songs stehen Cover-Stücke auf dem Programm, die den Originalen die Schau stehlen und in ihrer Spielart auch bisher unerreichte Herzen wärmen. Nicht nur, weil der Text plötzlich ein deutscher ist und die Instrumentierung anders, sondern weil das Wiegenlied zugleich träumen und tanzen lässt, die Schnulze echtes Pathos gewinnt, die Rocknummer dabei aber Rocknummer bleiben darf.

Das ist mit Sicherheit auch der Grund dafür, dass die Blassportgruppe 2010 die „Freiburger Leiter“ erhielt – einen Publikumspreis. Die Blassportgruppe hat 4 CDs veröffentlicht. Das aktuelle Album „Back in Blech“ ist im Juni 2013 auf Connector Records erschienen.

in Kooperation mit



Konzerthighlight Blassportgruppe

Sa 22. März 2014 19 Uhr
Sporthalle Schillerschule Brühl

Eintritt VVK 15 € ermäßigt 12 € / AK +3 €



Rock, Cool Brass, Pop, Jazz, Covers

1889 - 2014: 125 Jahre
Bläsermusik in Brühl

präsentiert von 
brühler bläserakademie

23.3. Jubiläumskonzert (Eintritt frei) - 26.7. Open Air - 16.11. BPRN

VVK-Info www.bruehler-blaeserakademie.de

26.07. **Open Air** mit dem sinfonischen Blasorchester (SBO), Band & Gaststars

16.11. **Bläserphilharmonie Rhein-Neckar**
(17 Uhr, Sporthalle Schillerschule, VVK 12 €/erm. 7 €, AK + 3 €)



MGV Sängerbund 1909 Brühl e.V.

Jahresabschluss – Mitgliederehrung

Im weihnachtlich geschmückten Sportpavillon des FV Brühl trafen sich am 13.12. die aktiven Sänger, begleitet von ihren Partnerinnen, zum Jahresabschluss. Die Feierstunde bildete den würdigen Rahmen für die anstehenden Ehrungen verdienter Vereinsmitglieder.

Programmgestaltung

In seiner Begrüßungsrede freute sich der 1. Vorsitzende Jürgen Meyer besonders über die Anwesenheit zahlreicher Ehrenmitglieder. Sein Dank galt allen Helfern, besonders auch den nicht zum Verein zählenden Personen, ohne deren tatkräftige Unterstützung der Verein die für die Bevölkerung ausgerichteten Veranstaltungen personell kaum bewältigen könnte.

Die folgenden festlichen Begrüßungsmelodien, des von Horst Ehrenfried geleiteten Chores, stimmten die zahlreichen Besucher auf den Abend ein. Lothar Damm unterhielt die Gäste mit gekonnt vorgetragenen lustigen und trotzdem zum Nachdenken anregenden Texten. Klaus Ranzinger, als Moderator des Abends, kündigte als Überraschung Ludwig Wocheslander und seinen Neffen Marvin an. Der junge Marvin erfreute die Gäste mit Gesang unterstützt durch eigene Klavierbegleitung. Ludwig, übrigens vom Bruderverein Konkordia, verstand es durch seinen Textbeitrag die „Sängerbündler“ zu unterhalten und zum Lachen zu bringen. Spontan entschloss sich Colin, der Sohn unseres Tenors Van Den Beldt, die Festgesellschaft mit einem Adventsgedicht zu erfreuen.

Ein Höhepunkt des Abends war die von Michael Langloh vorbereitete Präsentation der Sängerreise nach Franken. Die animierten, mit passender Musik unterlegten Bilder versetzten die beteiligten Sänger und auch die restlichen Zuschauer fast in die Echtzeit der Reise zurück. Nochmals vielen Dank an Michael für die gelungene Erinnerung an schöne Stunden.

Ehrungen

Die angenehme Pflicht der Ehrungen übernahmen der 1. Vorsitzende Jürgen Meyer und Kassierer Klaus Ranzinger.

Geehrt wurden für fleißigen Singstundenbesuch, mit maximal zwei Fehltagen, Theo Büchner, Roland Deutsch, Harald Fuchs, Albert Gredel, Rudi Kieser, Heinrich Tribskorn und Rudolf Zellner. Den Trostpreis mit nur drei Fehltagen erhielten Günter Kotschner, Jürgen Meyer und Heinz Potschadly.



Von links: Heinrich Tribskorn, Rudi Kieser, Harald Fuchs, Roland Deutsch, Rudolf Zellner, Theo Büchner; 1. Vorsitzender Jürgen Meyer, 2. Vorsitzender Günter Kotschner. Auf dem Bild fehlen Albert Gredel und Heinz Potschadly

Alle Konzerte im Jubiläumsjahr 2014:

22.03. **Blassportgruppe**
(19 Uhr, Sporthalle Schillerschule, VVK 15 €/erm. 12 €, AK + 3 €)

23.03. **Jubiläumskonzert** der Bläserakademie
(17 Uhr, Sporthalle Schillerschule, Eintritt frei)

Geehrt für besondere Vereinsarbeit wurde:

Horst Ehrenfried als Vizedirigent und „Notenaufbereiter“,

Klaus Ranzinger für seine verantwortliche Tätigkeit als Kassierer durch den Ehrenamtspass der Gemeinde Brühl, verbunden mit den Glückwünschen von Bürgermeister Dr. Ralf Göck,

Bernd Wellenreuther als kommissarischer Schriftführer und Organisator der Sängerreise,

Klaus Schwab für die langjährige Gestaltung und Pflege der Vereinshomepage und

Gerd Scherer für die rechtliche und redaktionelle Vorbereitung der geplanten Vereinsverschmelzung des MGVSängerbund mit dem GV Konkordia.

Die nach den Ehrungen vom Chor dargebotenen Weihnachtslieder führten die Gäste emotional der Stillen Nacht entgegen.

Im Namen aller Teilnehmer bedankte sich der MGV beim Team des Gaststätte Sport Pavillon vom FV Brühl für die gute und freundliche Bewirtung in den vergangenen Stunden.

Nach einem gemütlichen Ausklang verabschiedeten sich die Besucher in die vorweihnachtliche Zeit.

MGV Sängerbund Brühl e.V.

Gerd Scherer

Chorgemeinschaft Brühl**Weihnachtslieder unter freiem Himmel**

Die Sänger der Chorgemeinschaft, musikalisch geleitet von Vizedirigent Horst Ehrenfried, konnten der in großer Zahl teilnehmenden Bevölkerung eine gefühlvolle Einstimmung in den Heiligen Abend bieten.

Die Männerstimmen der Chorgemeinschaft Brühl, gebildet aus dem MGVSängerbund und dem GV Konkordia, präsentierten auf dem Friedhof Brühl eine Auswahl traditionell und modern arrangierter Weihnachtslieder.

Jürgen Meyer verband die einzelnen Liedblöcke durch erklärende aber auch zur Besinnlichkeit führende Worte.

Wie alle Jahre erklang nach dem Abschlusslied „Stille Nacht“, das gemeinsam mit den Besuchern gesungene „Oh du fröhliche“.

Für die Sänger zählt der von den Zuhörern des Weihnachtssingens gespendete Applaus zu den ihr Herz berührenden Weihnachtsgeschenken.

Vor dem Weg zurück in ihre Familien wünschten sich alle eine fröhliche Weihnacht.

Viele Gäste des kleinen Konzertes am Heiligen Abend auf dem Friedhof Brühl nutzten diese stille Stunde um an den Gräbern ihren Verstorbenen zu gedenken.

Es gibt Traditionen die will auch die neue Chorgemeinschaft nicht brechen. Sie ist davon überzeugt, dass das bei der Bevölkerung immer beliebter werdende Weihnachtssingen auch im Jahr 2014 zum festen Bestandteil im Programm der Chorgemeinschaft Brühl zählen wird. Alle Sänger freuen und bedanken sich, wenn Sie schon heute den Termin des kommenden Weihnachtssingens in ihrem Jahresplan vormerken.

Chorgemeinschaft Brühl – Pressesprecher Gerd Scherer

Außerordentliche Generalversammlung

Einladung aller Mitglieder zur außerordentlichen Generalversammlung am Donnerstag, dem 06. Februar 2014, um 20.00 Uhr im Clubhaus des FV-Brühl, „Sport-Pavillon“

Tagesordnung

- 1 Begrüßung Vorsitzender
- 2 Totenehrung
- 3 Bericht Kassenführer
- 4 Bericht Kassenrevisoren und Entlastung des Kassenführers
- 5 Bericht Vorsitzender
- 6 Aussprache über die Berichte
- 7 Änderung § 11 der Vereinssatzung
- 8 Anträge
- 9 Verschiedenes

Anträge zur Tagesordnung sind schriftlich bis zum 03. Februar 2014 beim 1. Vorsitzenden Jürgen Meyer, Am Altpörtel 4, 68782 Brühl, einzureichen.

**Frauensingkreis Brühl****Rückblick**

Die Sängerinnen des Frauensingkreises Brühl, unter der Leitung von Frau Löhlein-Mader, stimmten in einem sehr gemütlichen und familiären Ambiente, das Familie Kracht vom TV-Clubhaus, mit einem wunderschönen Weihnachtsbaum und schön gedeckten Tischen vorbereitet hatte, auf Weihnachten ein.

Monika Gredel begrüßte alle Anwesenden, die sehr zahlreich der Einladung „Zur Kaffeestunde im Advent“ gefolgt waren. Mit den Liedern „Immer wenn es Weihnacht wird“ und „Wir sagen Euch an den lieben Advent“ eröffnete der Chor, das gemütliche Beisammensein. Dagmar Zimmermann las das schöne Gedicht „Es treibt der Wind im Winterwalde“ von R.M. Rilke vor. „Der Winterwald“ und „Was soll es bedeuten“ waren weitere Lieder der Sängerinnen. Zu dem klassischen Weihnachtslied „Macht hoch die Tür, die Tor macht weit“ als gemeinsam mit den Gästen gesungenes Lied trug Angelika Herm Gedanken dazu vor. Die „Tür“ als Zugang zu Advent und Weihnachten. Höhepunkt am Ende eines Vereinsjahres sind die Ehrungen für verdiente Mitglieder. M. Gredel, A. Gredel und A. Herm, das Vorstandsteam, ehrten folgende Mitglieder, mit Urkunde und Präsent:

Für 40 Jahre aktiv Rosi Hertlein, 25 Jahre aktiv Elisabeth Huber und 15 Jahre aktiv Doris Mehner.

50 Jahre passiv Helma Knoch, 40 Jahre passiv Renate Fröhlich, Helga Gleich, Renate Mauch, Karin Niemeier und Sigrun Speckmann. 25 Jahre passiv Renate Herm, Christa Hermann, Christel Hermann und Ruth Wunderli.

Bürgermeister Dr. Göck überreichte, im Namen der Gemeinde, Frau Monika Gredel und Angelika Herm den Ehrenamtspass. Die Chorleiterin überraschte er mit einem Brühler Bildband, als Dank für ihr Engagement im musikalischen Bereich. Mit der russ. Volksweise Bajuschki baju und „Hör in den Klang der Stille“ gratulierte der Frauensingkreis „dem goldenen Hochzeitspaar“, Elfriede und Karl-Heinz Lorbeer, nachträglich. Frau Lorbeer, auch schon über 50 Jahre Mitglied, bedankte sich mit lieben Worten und einem Kuvert.

Der nächste Höhepunkt ließ nicht lange auf sich warten, die Märchenerzählerin, Marianne Müller, versetzte die anwesenden Gäste mit dem Märchen der Brüder Grimm „Der Arme und der Reiche“ zurück in die Kindheit. Durch die Klänge einer VEEH-Harfe wurde der Anfang und der Schluss sehr stimmungsvoll begleitet. Am Klavier begleitet von F. Meiswinkel, sang der Chor zum Abschluss: „Süßer die Glocken nie klingen“ und „Friede und Liebe“.

Nach den Dankesworten von Angelika Herm und den Schlussworten von Monika Gredel ging mit Kaffee und Kuchen ein schöner Nachmittag zu Ende.

Der Frauensingkreis wünscht seinen Mitgliedern, Angehörigen und Freunden ein glückliches neues Jahr.

Die erste Singstunde ist am 13.1. um 18 Uhr im Chorprobenraum Festhalle.

Kollerkröten Brühl e.V.



1. Herrensitzung am 25.01.14 der Kollerkröten Brühl

Es geht heiß her – nach erfolgreicher Planungsphase eines fachkundigen Gremiums, wird nun bekanntgegeben, dass die erste Herrensitzung der Kollerkröten am 25.01.2014 stattfinden wird.

Veranstaltungsort ist wie üblich die Festhalle in Brühl, die an diesem Abend passend zu dem Motto der Sitzung, „Las Vegas“, in neuem Glanz erstrahlen wird.

Für alle Faschingsmuffel, keine Angst, „Karneval und Tusch“ lassen die Veranstalter an diesem Abend ausnahmsweise sein. Viel mehr sorgt der KVB mit einem speziell auf die Herren der Schöpfung abgestimmten Bühnenprogramm für jede Menge Spaß und Action auf und neben der Bühne.

Nach dem mehrstündigen Programm, das aus Tanz, Akrobatik, Comedy und vielem mehr besteht, geht es in der berühmtberühmten Krötenbar in die zweite Halbzeit, hier wird ein DJ mit abwechslungsreicher Partymusik für Stimmung sorgen.

Der Kartenvorverkauf läuft und wird von dem 2. Vorsitzenden der Kollerkröten Stefan Röger koordiniert.

Der Vorverkaufspreis beträgt 15 € Einlass: 19 Uhr Beginn: 20 Uhr

Kartenvorverkauf unter: Mobil: 0176-42503495 oder E-Mail: Stefanroeger86@web.de

Lady Night der Brühler Kollerkröten am 01.02.14 Kartenvorverkauf beginnt ...

Der Kartenvorverkauf für die Veranstaltung in der Festhalle hat begonnen.

Die Kollerkröten begrüßen Sie in gewohnt angenehmer Atmosphäre und versprechen Ihnen bereits einen gelungenen Abend. Die Moderatorin Betty und ihr Moderationsgast „Claudio“ haben auch in diesem Jahr wieder jede Menge „Leckerbissen“ für Sie an diesem Abend verpflichtet.

Mit viel Witz, Gesang, und Humor wird auch mal die Gattung Mann in den Schmutz gezogen, wenn diverse Bühnengrößen vom Leder ziehen wie z.B. Hildegard Geiselwiedrich (Attttacke ...). Wie jedes Jahr wird jede Menge Show und Tanz sowohl ein weiblicher, als auch männlicher Tanz geboten.

Schalten Sie von Ihren Alltagsorgen ab und verbringen Sie einen lustigen und spannenden Abend vielleicht im Kreise Ihrer Freundinnen. Beginn 20.00 Uhr, Einlass 19.00 Uhr.

Platzkarten von 18 – 20 € können Sie nach Einsicht des Tischplans bei Fr. Bettina Möltgen, Tel. **06202-74345** oder auch an der Abendkasse erwerben.

Die Kollerkröten freuen sich auf einen gelungenen Abend mit Euch!

Närrische Sitzung in der Festhalle am 01.03.2014!

Bei der Närrischen Sitzung mit dem Thema „venezianische Fastnacht“ am Samstag, 01.03.14 erwartet Sie wie gewohnt eine tolle Bühne, mit buntem Programm das sich aus zahlreichen Highlights wie unseren Garden, den Showauftritten sowie den hervorragenden Büttenednern aus nah und fern auszeichnet.

Beginn der Veranstaltung ist um 19.31 Uhr, Einlass ist um 18.30 Uhr.

Die Karten im Vorverkauf bekommt man bei Bettina Möltgen unter Tel. 06202 /74345 Handy: 0171-6974710.

Die Rohrhofer Göggele e.V.



Kartenvorverkauf für Große Prunksitzung am 15. Februar 2014, und dem Rosenmontagsball des CV „Die Rohrhofer Göggele“ e.V.

Ab Montag 13. Januar ist es so weit, der Kartenvorverkauf beginnt bei Schreibwaren Ratzeffummel – Rheinauer Straße 31 – Rohrhof. Prunksitzung – Sporthalle Schillerschule – am 15. Februar – Beginn 19:11 und Rosenmontagsball am 03. März – Halle des SV Rohrhof – Beginn 20.11 Uhr

Einiges wird neu sein im Programm der Prunksitzung wie „da Kall“ die Guggemusik Bärämaddl, die Laura, einiges bekannt wie Boxer und Michel, Horst Karcher und dem Wasentrio, einiges Überraschendes wie das Staubwölkchen, und die Nußschnittchen, einiges Jung und unverbraucht wie die Darbietungen der Garden und Solotänzerinnen.

So haben die Verantwortlichen wieder ein Programm zusammen gestellt, das bestimmt für jeden sein persönliches Highlight hat. Ganz besonders freuen sich die Göggele, und dafür trainieren sie seit Monaten, auf Ihr traditionelles Finale, bei dem alle Aktiven mitwirken werden.

Für den Rosenmontagsball konnte in diesem Jahr eine neue Band verpflichtet werden. Die „**fabelhaften Shakerboys**“ werden in diesem Jahr die Halle zum Beben bringen. Ein kurzes aber sehr feines Programm haben die Göggele auch geplant.

Die Prinzessinnen Katharina I. von Holerien und Kinderprinzessin Alexandra I. vom Zwölfenderfeld, wie auch die gesamte Göggelefamilie, würden sich freuen viele Narren aus Brühl, Rohrhof und Umgebung auf den Veranstaltungen begrüßen zu dürfen.

Karten für die große Prunksitzung am 15.02.2014,

19:11 Uhr – Preis: 14,- je Stk.

Karten für den Rosenmontagsball am 03.03.2014,

20:11 Uhr – Preis: 10,- je Stk

Beim Kauf von insgesamt mehr als 15 Karten, reduziert sich der jeweilige Kartenpreis um 2 Euro.

Übers Internet vorbestellte Karten können ab Montag 13.01. bei Schreibwaren Ratzeffummel abgeholt werden.

CV „Die Rohrhofer Göggele“ e.V.
Große Prunksitzung
15. Februar 2014

Beginn 19:11 Uhr
Eintritt 14,00 €
Sporthalle Schillerschule

Rosenmontagsball
03. März 2014

Beginn 20:11 Uhr
Eintritt 10,00 €
Sporthalle des SV Rohrhof

Beginn Kartenvorverkauf ab 13. Januar 2014
bei Schreibwaren-Ratzeffummel
Rheinauer Str. 31 | 68782 Brühl | Rohrhof

Höchste Auszeichnung an Stefanie Stumpf verliehen

Auch in dieser Kampagne wurde einer Aktiven der Rohrhofer Göggele die höchste Auszeichnung der Vereinigung Badisch-Pfälzischer-Karnevalsvereine e.V. der „Goldene Löwe“ verliehen.

Stefanie Stumpf, Enkelin von Leo Angresius, welchem die Göggele ihre höchste interne Auszeichnung gewidmet haben, trat bereits im zarten Alter von 3 Jahren der Göggele Garde bei. Sie blieb dieser bis zur Seniorengarde treu. In der Kampagne 2001/2002 führte sie die Göggele

als Prinzessin „Steffi I. aus der Göggelefamilie“ durch die närrische Kampagne. Und das mit der „Familie“ ist für sie heute noch so.

Nach ihrer Regentschaft trat sie dem Damenelferrat bei. Tanz bei den Tanzelfen der Göggele mit und ist als Mitglied vom Wirtschaftsausschuss maßgeblich mitverantwortlich, dass die Gäste u.a. der Prunksitzung gut versorgt werden.

Die gesamte Göggelefamilie gratuliert Steffi zu dieser hohen Auszeichnung.



Country Club Brühl Buffalo's

Howdy Buffalos

Am Montag 13. Januar beginnt für unsere Linedancer wieder das Training. Wie immer im Katholischen Pfarrzentrum Brühl.

Der erste Clubabend im neuen Jahr findet, falls es die Wetterverhältnisse zulassen, am 31. Januar im Saloon der Buffalo Ranch statt.

keep it country



Kegelverein 1974 Brühl e.V.

Jugendtraining:

Donnerstag: 16:00-17:00 Uhr
HL.

Schwimmverein Hellas Brühl e.V.



Kursangebot im Brühler Hallenbad

Auch in dieser Hallenbadsaison bietet der SV Hellas Brühl unter fachkundiger Leitung wieder einen Technikkurs an. Im Mittelpunkt steht das Erlernen der Kraul- und Rückentechnik. Der Kurs umfasst 8 Stunden und findet sonntags von 15:00 bis 16:00 Uhr statt.

Außerdem bieten wir einen Aufbaukurs für Interessierte an, die mit den Grundlagen bereits vertraut sind. Hier werden wir neben der Vertiefung der bereits erlernten Inhalte auch auf die Wünsche der Teilnehmer hinsichtlich des leistungsorientierten Schwimmens eingehen. Der Kurs umfasst 8 Stunden und findet sonntags von 14:00 bis 15:00 Uhr statt.

Die Kurse richten sich an Erwachsene und Jugendliche ab 16 Jahren. Die ersten Kursstunden finden am 9. Februar 2014 statt.

Weitere Informationen und Anmeldung:

kraulkurs.bruehl@googlemail.com oder 06202-75800

SV Hellas Brühl lädt ein zum Internationalen Masters

Am Sonntag, den 12. Januar 2014 finden im Brühler Hallenbad die 13. Internationalen Masters im Schwimmen statt. Beginn ist um 13.45 Uhr.

Hierzu lädt der SV Hellas Brühl bei freiem Eintritt die Brühler Bevölkerung recht herzlich ein, für das leibliche Wohl ist bestens gesorgt.

Insgesamt 29 Vereine mit ca. 450 Einzelstarts und 43 Staffeln werden an den Start gehen. Auch aus dem benachbarten Frankreich werden Schwimmer erwartet. Dies sind wohl die besten Voraussetzungen für einen spannenden Wettkampf.

Wir bitten zu beachten, dass die Halle nur mit Badeschuhen betreten werden darf. Die Bewirtung findet im Durchgang zur Sporthalle statt, welches auch gleichzeitig der Eingang ist.

Wir freuen uns auf Ihren Besuch.

SV Hellas Brühl

u.w.



Wassersportverein Brühl 1933 e.V.

Kentertraining

Am Samstag, den 11. Januar 2014 findet von 11:00 – 13:00 Uhr das 1. Kentertraining des WSV Brühl im Hallenbad in Brühl statt. Entsprechende Ausrüstung ist mitzubringen. Soweit eigene Boote mitgebracht werden, sind diese vorher zu reinigen.

Hinweis: Das Kentertraining ist **nur für Mitglieder** des WSV Brühl.

BUFFALO'S Country-Club Brühl e.V.

Turnverein Brühl 1912 e.V.



Jahreshauptversammlung

Die Jahreshauptversammlung des Gesamtvereines findet am Dienstag, den 28.1.2014 um 19.30 Uhr im TV-Clubhaus statt. Hierzu laden wir alle Mitglieder und Freunde des Turnvereines sehr herzlich ein.

Tagesordnung

1. Begrüßung durch 1. Vorsitzenden
2. Totenehrung
3. Jahresbericht des 1. Vorsitzenden
4. Ehrungen
5. Kassenberichte
6. Bericht der Kassenprüfer
7. Bericht der einzelnen Abteilungsleiter
8. Entlastung der Vorstandschaft
9. Bestätigung der Abteilungsleiter
10. Anträge
11. Verschiedenes

Anträge zur Tagesordnung können bis 25.1.2014 beim 1. Vorsitzenden Uwe Schmitt, Ketscher Str. 25 eingereicht werden.
d.h.



Kameradschaftskreis TV Brühl

Am kommenden Dienstag, den 14. Januar trifft sich der Kameradschaftskreis des TV Brühl im Nebenzimmer des TV-Clubhauses. Gäste sind willkommen.



Abt. Handball

Jahreshauptversammlung Handballabteilung am 17.01.2014 um 19:00 Uhr im TV-Clubhaus

Tagesordnung:

1. Begrüßung
2. Bericht Abteilungsleiter
3. Bericht Damenwartin
4. Bericht Herrenwart
5. Bericht Jugendwart
6. Bericht Jugendvertretung
7. Bericht Kassenwart
8. Bericht Kassenprüfer
9. Neuwahl Kassenprüfer
10. Entlastung der Abteilungsleitung
11. Anträge
12. Verschiedenes

Handballvorschau

11.01.

12:45 Uhr männl. C-Jugend, Sonderstaffel (in Ilvesheim)

JSG Ilvesheim/Ladenburg – SG Brühl/Ketsch

14:00 Uhr männl. E-Jugend, Aufbaurunde

TSV Birkenau – SG Brühl/Ketsch

17:30 Uhr männl. A-Jugend, Sonderstaffel (in Reilingen)

JSG St. Leon/Reilingen – SG Brühl/Ketsch

18:00 Uhr 4. Kreisliga Männer

TSG Eintracht Plankstadt 3 – TV Brühl 2

20:00 Uhr 1. Kreisliga Männer

Spvgg Ilvesheim – TV Brühl

12.01.

12:30 Uhr männl. B-Jugend, Sonderstaffel

TSG Eintracht Plankstadt – SG Brühl/Ketsch

14:45 Uhr weibl. C-Jugend, Badenliga

TV Brühl – SG Stutensee

16:30 Uhr 2. Kreisliga Damen

TV Brühl 2 – TSV Amicitia Viernheim 2

Wandergruppe Dicker Zeh

Monatswanderung

Am Sonntag, 19. Januar 2014 findet die Monatswanderung statt. Abfahrt 9.00 Uhr TV-Clubhaus.

Außerdem Termin vormerken für den Dienstag 28. Januar um 19.30 Uhr, da findet die Jahreshauptversammlung des Gesamtvereins im TV-Clubhaus statt.

U. Calero

Abt. Turnen

YOGA-KURS beim Turnverein Brühl

Yoga ist ein guter Weg den Körper zu dehnen, ihn zu kräftigen und die Atmung vertiefen.

Das hält flexibel und unterstützt Ihre Achtsamkeit gegenüber sich selbst und Ihren Mitmenschen.

Wir sind eine seit langem bestehende Gruppe und freuen uns über neue Teilnehmerinnen mit und ohne Yogaerfahrung.

Der nächste Yoga-Kurs beginnt nach dem Jahreswechsel am 8. Januar 2014 und findet jeweils mittwochs von 18.45 – 20.15 Uhr statt.

Anleitung I. Kory für Einzel- und Gruppenunterricht

Informationen und Anmeldung

I. Kory, Tel. 06223/47716 oder KoryKunst@gmail.com.

Anmeldungen ab sofort möglich

Zwischen Spannung und Entspannung das Gleichgewicht finden. Gelassen und ausdauernd persönliche Ziele verfolgen. Flexibel und jung bleiben. Es ist nie zu spät, mit Yoga zu beginnen.

Yoga bietet eine wunderbare Möglichkeit zur Entspannung und zur Förderung der Beweglichkeit von Körper und Geist. Yoga kann bis ins hohe Alter praktiziert werden. Sie erleben und erfahren die Grundprinzipien und Grundhaltungen des Yoga und unternehmen dabei eine Reise durch ihren Körper. Sie nehmen bisher kaum spürbare Körperregionen wahr, kräftigen und dehnen die Muskulatur des gesamten Körpers. Sie trainieren ihren Gleichgewichtssinn und entdecken den Atem als Pforte zu tieferem, geistigen Erleben. Die Übungen dienen der Harmonisierung ihrer körperlichen Kräfte, der Vertiefung ihres Atems und der Beruhigung und Bündelung Ihres Geistes.

Neue Kurse ab 8. Januar – Mittwoch, 10.00 Uhr – 11.30 Uhr

Information und Anmeldung Kursleitung: Eva Kivimets, zertifizierte Yogalehrerin, unter Tel. 06223/863719 oder E-Mail: eva_kivimets@web.de

Nordic Walking statt Diät!

Wir zeigen Ihnen den Weg zum Wunschgewicht. Mit unserem Programm, einer Kombination aus Nordic Walking, Muskeltraining und Ernährungsumstellung ist erfolgreiches Abnehmen garantiert.

Unser Trainingsprogramm beinhaltet 2 x pro Woche Aufwärmübungen, Nordic Walking, Abwärmübungen, sanftes Muskeltraining und Infos für eine ausgewogene Ernährung.

Anmeldung und genauere Details unter:

C. Weymann – C-Trainer Fitness und Gesundheit, Schwerpunkt Natursport, Tel. 06202-72212



Abt. Boule

Kreisligamannschaft

Am 14.12. haben 8 unserer Spieler beschlossen in der nächsten Saison in der Kreisliga mitzuspielen. Zur Mannschaftsführerin wurde Gabi Kneitz gewählt.

Wir wünschen unserer Mannschaft viel Spaß und Erfolg für die Saison 2014.

Vereinsmeisterschaft bei der PSG

Horst und Adriaan traten am 15.12. bei der PSG Mannheim zur Vereinsmeisterschaft im Tête-à-Tête-Modus an. Unglücklicherweise wurden beide zusammen in eine Gruppe gelost und trafen direkt im ersten Spiel aufeinander. Diese Partie gewann Adriaan mit 13:8 und für Horst ging es in der B-Gruppe weiter. Hier konnte er alle anderen Spiele gewinnen und wurde somit Sieger im B-Turnier.

Adriaan gewann alle 6 Runden und darf sich PSG-Vereinsmeister Dezember 2013 nennen.

(sk)

Glühweinturnier in Lützelsachsen

Am 6.01. spielte Iris mit Horst und Simone mit Bernd das Glühweinturnier in Lützelsachsen. Gespielt wurden 4 Runden Schweizer System.

Iris und Horst konnten gleich das 1. Spiel gewinnen, trafen aber dann im nächsten Spiel auf 2 Bundesligaspieler aus Edingen-Neckarhausen. Hier hatten die zwei keine Chance. Auch die beiden anderen Spiele wurden anschließend verloren.

Bei Simone und Bernd lief es ähnlich. Sie gewannen das 3. Spiel, in der 4. Runde hatten sie Pech und verloren knapp zu 11. Auch die anderen Spiele gingen verloren.

Wichtig war es aber, dass wir alle viel Spaß hatten und unsere beiden noch unerfahrenen Mitspieler für die anstehende Ligasaison Erfahrung sammeln konnten.

(sk)



Fußballverein 1918 Brühl e.V.

45. AH-Hallenfußballturnier des F.V. Brühl

Liebe Sportfreunde, wir möchten Sie am Samstag den 11.01.2014 gegen 13 Uhr zu unserem 45. AH-Hallenfußballturnier in der Sporthalle an der Schillerschule herzlich einladen. Nehmen Sie sich Zeit für spannende, schöne Spiele. Für ihr leibliches Wohl ist bestens gesorgt. Wir freuen uns, Sie bei uns begrüßen zu dürfen.



ARGE Brühl-Rohrhofer

Leichtathletik

8. Heini-Langlotz-Lauf in Brühl

Liebe Läuferinnen und Läufer, wir – die Arbeitsgemeinschaft Brühl-Rohrhofer Leichtathleten – möchten Euch zum 8. Heini-Langlotz-Lauf am Sonntag, den 23. März 2014, einladen.

Wie in den letzten Jahren werden wieder für alle Alters- und Leistungsklassen Läufe angeboten:

Der 833-m-Lauf für die Kinder, die traditionelle Brühl-Rohrhofer-Meile über 3,33 km, die (Nordic) Walker/innen können wählen zwischen 10 km und 5,7 km und natürlich der Hauptlauf über 10 km durch die Brühler Rheinauen.

Als Training für den Heini-Langlotz-Lauf bieten wir unseren sonn täglichen Lauftreff an. Auch für Laufanfänger geeignet.

Treffpunkt ist vor dem Clubhaus des FV 1918 Brühl am Schrankenbuckel um 9.30 Uhr.

Der Heini-Langlotz-Lauf ist auch in diesem Jahr wieder gleichzeitig der Auftakt zum Drei-Länder-Laufcup.

Es folgen die drei Cup-Läufe in Grünstadt (17.05.14), Viernheim (14.06.14) und Rot (14.09.14).

Alle Infos rund um den Heini-Langlotz-Lauf und die Online-Anmeldung findet Ihr unter:

www.heini-langlotz-lauf.de

Übrigens: Aktuelle News, Fotos und Links aus der Welt des Laufsports findet Ihr auch auf unserer neuen Facebook-Seite.

Schaut doch mal vorbei: www.facebook.com/HeiniLanglotzLauf

Wir hoffen, Euch im März in Brühl begrüßen zu dürfen.

Euer HLL-Organisations-Team



TanzSportClub Kurpfalz e.V.

Neue Angebote beim TSC Kurpfalz e.V.

Workshop „Qi Gong“

Entfliehen Sie Ihrem Alltag. Werden Sie ruhiger, ausgeglichener und beweglicher. Finden Sie Ihre innere Mitte mit Qi Gong!

Mit Qi Gong können Ihre Gelenke beweglicher, ihre Bänder und Sehnen gestärkt werden. Ihre Haltung verbessert sich und Sie lernen sich innerlich und äußerlich (körperlich und geistig) aufzurichten. Sie werden dadurch gestärkter durchs Leben gehen.

Die Übungen sind leicht auszuführen, sie stimulieren die Organe, das Nervensystem und das Gehirn und wirken sich positiv auf den ganzen Körper aus.

Unter Leitung von Christine Brand bietet der Verein einen Workshop über 15 Abende an.

Gasthaus „zum Kronprinzen“

Mozartstraße 21

68723 Oftersheim

jeweils Dienstag ab 7.1.2014 von 18.50 – 19.50.

Erlernen Sie ein großes Repertoire verschiedener Qi Gong-Formen, die unter Anleitung aus der 16. Generation Wudang San Feng Pai erarbeitet wurden

Workshopbeitrag € 75.- pro Person

Entspannung pur mit ganzheitlichem Yoga

Lassen Sie sich auf einen Kurs mit einer Klangschalen-Entspannung einstimmen, stärken Sie Ihren Körper mit dem Sonnengruß und verschiedenen Körperstellungen aus dem Hatha Yoga sowie Atemübungen. Erlernen Sie Konzentrationsübungen und die Kunst der Tiefentspannung um Ihre innere Mitte zu finden und zu stärken. Ab 8.1.2014, Mittwoch, findet von 20.00 – 21.30 ein 15-wöchiger Workshop statt.

Gasthaus „zum Kronprinzen“

Mozartstr. 21

68723 Oftersheim

Workshopgebühr € 85.- pro Person

(Mindestteilnehmer 10 Personen)

Meldungen für den Workshop an kontakt@tsc-kurpfalz.de oder Geschäftsstelle:

Tel. 06202-40 93 023 (Anrufbeantworter) oder C. Brand, Tel. 06205 – 3 81 10

Kurstermine

Seit 25 Jahren bietet der TanzSportClub Kurpfalz e.V. unter dem Motto „*Wo Tanzen Spaß macht*“ Breitensport und Hobbykreise an. Sieben Gesellschaftstanzkreise ermöglichen ein Hobby für jeden Wochentag.

Ausgebildete langjährige Trainerinnen und Trainer vermitteln den neuesten Stand in allen Standard- und Lateinamerikanischen Tänzen sowie Discofox und Boogie-Woogie.

Für Einzeltänzer bietet der Verein LineDance, Steptanz und Orientalischer Tanz an. Eine Aerobic Gruppe rundet das Angebot ab. Kinder und Jugendliche tanzen begeistert Hip-Hop und Videoclip-Dance.

Schauen Sie sich unverbindlich unsere Gruppen und Tanzkreise an und schnuppern Sie rein.

Die Trainer und Tanzkreisleiter geben Ihnen vor Ort gern Auskunft. Oder informieren Sie sich auf unserer Homepage www.tsc-kurpfalz.de. Telefonisch erreichen Sie uns unter 06202-4093023.

In Brühl trainieren unsere Gruppen wie folgt:

Gesellschaftstanzkreis „Junge Erwachsene“ (Standard/Latein)

Montag, 20.00 – 22.00 Uhr

Festhalle Brühl, Hauptstraße 2

Trainerin Inka Mendel

Aerobic

Montag, 20.00 – 21.30 Uhr

Pfingstbergschule Mannheim, Winterstraße 30

Trainerin Uschi Traxler

(Informationen zur Fahrgemeinschaft ab Brühl unter

Tel. 06202/4093023)

Gesellschaftstanzkreis (Standard/Latein)

Dienstag, 19.30 – 21.30 Uhr

Kath. Pfarrzentrum Brühl, Hauptstraße 17

Trainer Uwe Bauder

Gesellschaftstanzkreis (Standard/Latein)

Mittwoch, 20.00 – 22.00 Uhr

Festhalle Brühl, Hauptstraße 2

Trainerin Inka Mendel

Hip-Hop (Jugendliche zwischen 14 und 16 Jahren)

Mittwoch, 18.00 – 19.00 Uhr

Turnhalle SV Rohrhof, Gartenstraße 45

Choreografin Andrea Bertram

Hip-Hop (Jugendliche ab 17 Jahren)

Mittwoch, 19.00 – 20.00 Uhr

Turnhalle SV Rohrhof, Gartenstraße 45

Choreografin Andrea Bertram

Hip-Hop (Kinder zwischen 8 und 10 Jahren)

Donnerstag, 14.15 – 15.15 Uhr

Turnhalle SV Rohrhof, Gartenstraße 45

Choreografin Andrea Bertram

Hip-Hop (Kinder zwischen 5 und 7 Jahren)

Donnerstag, 15.15 – 16.15 Uhr

Turnhalle SV Rohrhof, Gartenstraße 45

Choreografin Andrea Bertram

Orientalischer Tanz

Donnerstag, 18.30 – 20.00 Uhr

Kath. Pfarrzentrum Brühl, Hauptstraße 17

Trainerin Ülku Klein

Gesellschaftstanzkreis (Standard/Latein)

Donnerstag, 20.00 – 21.30 Uhr

19.30 – 20.00 Uhr Eingliederungstraining Anfänger Foyer

Kath. Pfarrzentrum Brühl, Hauptstraße 17

Trainer Norbert Klemt

Gesellschaftstanzkreis (Standard/Latein)

Freitag, 19.00 – 21.30 Uhr

Kath. Pfarrzentrum Brühl, Hauptstraße 17

Trainer Norbert Klemt

Gesellschaftstanzkreis (Standard/Latein)

Freitag, 20.00 – 21.30 Uhr

Turnhalle SV Rohrhof, Gartenstraße 45

Boogie-Woogie

Samstag (14-täglich; siehe Homepage), 15.00 – 17.00 Uhr

Turnhalle Jahnshule Brühl, Jahnstraße 2

In allen Gruppen/Tanzkreisen sind Anfänger und Fortgeschrittene herzlich willkommen.

Angelsportverein Brühl 1965 e.V.

www.asv65.de



Generalversammlung

Der Angelsportverein Brühl 1965 e.V. wünscht allen seinen Mitgliedern ein gutes und erfolgreiches neues Jahr und lädt sie am 25. Januar zur Generalversammlung um 15 Uhr in die Gaststätte Kolosseum (alter Bahnhof) ein.

Tagesordnung:

1. Begrüßung
2. Totenehrung
3. Neuaufnahmen
4. Bericht der Vorstandschaft
5. Kassenrevisionsbericht
6. Entlastung der Vorstandschaft
7. Haushaltsplan 2014
8. Fusion BSVF/Landesverband BW und VDSF/DAF
9. Nachtangelverbot
10. Verschiedenes
11. Ausgabe der Angelkarten, hierzu unbedingt das Fangbuch mitbringen

Anträge zur Generalversammlung können bis zum 20.1.2014 beim 1. Vorsitzenden Uwe Stolpmann oder beim 2. Vorsitzenden Stefan Schäfer abgegeben werden.

Räucherfisch beim ASV

Der Angelsportverein Brühl bietet am **1. Februar** und letztmalig am **1. März frisch geräucherte Forellen** an seinem Vereinsheim am Weidweg 2 im Straßenverkauf an. Von 10 bis 14 Uhr wird das beliebte Schuppenwild verkauft. **Vorbestellungen** sind unter 06202/77214 oder beim Video Pub Brühl unter 06202/73066 unbedingt zu tätigen, damit jeder auch seine gewünschten Fische erhält. Die letzte Bestellmöglichkeit ist jeweils am Montag vor dem Räuchertermin.

www.asv65.de

J.R.

Bürgerinitiative Geothermie Brühl/Ketsch

Am Montag, 13. Januar 2014 ist Treffpunkt 18.00 Uhr am Rathaus zur Demo gegen das geplante Geothermie Kraftwerk.

U. Calero

Was sonst noch interessiert

**Informationsveranstaltung zum Thema: „Fragen rund um die Rente“**

Zahlreiche Angehörige oder sozial engagierte Mitbürger führen ehrenamtlich die gesetzliche Betreuung für einen Menschen, um diesem bei seinen rechtlichen Angelegenheiten zur Seite zu stehen. Hierbei handelt es sich um Menschen, die auf Grund von Alter, Krankheit oder Behinderung ihre Rechte in den Bereichen der Vermögenssorge, Gesundheitsvorsorge, Aufenthaltsbestimmung u.a. nicht selbst wahrnehmen können und auf die Unterstützung durch einen gesetzlichen Betreuer, der durch das Betreuungsgericht bestellt wird, angewiesen sind.

Der SKM Rhein-Neckar als anerkannter Betreuungsverein im Rhein-Neckar-Kreis und das Caritas-Altenzentrum Sancta Maria Plankstadt laden alle ehrenamtlichen gesetzlichen Betreuer sowie alle an dem Thema Interessierten, herzlich zur Informationsveranstaltung **„Fragen rund um die Rente“** ein.

Die Veranstaltung findet am **Dienstag, den 14.01.2014 um 18.00 Uhr** im Caritas-Altenzentrum Sancta Maria in Plankstadt statt.

Herr Stefan Grimmeisen, Leiter des Auskunfts- und Beratungsbereichs des Regionalzentrums Mannheim der Deutschen Rentenversicherung Baden-Württemberg wird an diesem Abend referieren und für Fragen zur Verfügung stehen.

Nähere Informationen und die Möglichkeit der Anmeldung zu dieser Veranstaltung erhalten Sie beim SKM Rhein-Neckar unter der Tel.-Nr. 06221-602685.

Pro Seniore Residenz Brühl**Erinnerungsnachmittag in der Pro Seniore Residenz Brühl**

Gemeinsam mit allen Angehörigen wollen wir in Würde und Dankbarkeit unserer Verstorbenen, die im Laufe des Jahres 2013 von uns gegangen sind, gedenken.

Aus diesem Grund lädt die Pro Seniore Residenz Brühl am Samstag, den 11. Januar 2014 um 15.00 Uhr in den Roten Salon zu einem Erinnerungsnachmittag ein. In kurzen Ansprachen in Verbindung mit einem ökumenischen Gottesdienst, der von Pfarrerin Sonja Kantus und Pastoralreferentin Martina Gaß gestaltet wird, soll an die Verstorbenen erinnert werden. Eingeladen sind Angehörige und Freunde verstorbener Bewohner aus dem Jahr 2013 der Pro Seniore Residenz Brühl.

Central-Kino

Und alle Stuhlpaten, die bei der Finanzierung der Kinossessel geholfen haben, können am 15.1. bei einer Sondervorstellung, von ihrem Stuhl aus einen Filmklassiker über die Leinwand flimmern sehen. Der „Abend der Stuhlpaten“ beginnt um 19.30 Uhr.

Das aktuelle Programm:

Fr., 10.1.2014 19.30 Uhr Gravity

Sa., 11.1.2014 15.30 Uhr Das kleine Gespenst

Sa., 11.1.2014 19.30 Uhr Inside WikiLeaks

So., 12.1.2014 18.00 Uhr Gravity

Mi., 15.1.2014 15 Uhr Nolstalgiekino: Immer diese Radfahrer

Do., 16.1.2014 19.30 Uhr Sein letztes Rennen zu Gast ist der Extrem-Läufer Norman Bücher

Fr., 17.1.2014 19.30 Uhr Exit Marrakesch

Führerschein weg wegen Alkohol oder Drogen?**Kurs für alkohol- und drogenauffällige Kraftfahrer in Schwetzingen**

Ab Februar 2014 bieten wir einen neuen Kurs für alkohol- und drogenauffällige Kraftfahrer in der Suchtberatungsstelle Schwetzingen des Fachverbandes für Prävention und Rehabilitation in der Carl-Benz-Str. 5, an. Das Angebot richtet sich an alle Personen, denen wegen einer Trunkenheitsfahrt oder einer Fahrt unter Drogeneinfluss der Führerschein entzogen wurde und die ihre Voraussetzungen für ein positives Medizinisch-Psychologisches Gutachten verbessern wollen. Dieser Kurs wird seit vielen Jahren erfolgreich angeboten und von erfahrenen Fachleuten geleitet. Wir bieten kostenfreie Informationsgespräche an. Weitere Informationen erhalten Sie auch auf unserer Homepage www.suchtberatung-heidelberg.de. Sie erreichen uns montags bis donnerstags von 9.00 – 18.00 Uhr und freitags zwischen 9.00 – 15.00 Uhr unter der Rufnummer 06202/859358-0.

Sperrmüllbörse

Mit der Entsorgung unserer Abfälle sind Umweltbelastungen verbunden. So entstehen bei der Abfallverbrennung Luftschadstoffe und Treibhausgase und für die Erweiterung der knapp gewordenen Deponieflächen wird wertvolle Landschaft verbraucht.

Geben Sie deshalb Gegenstände, die noch brauchbar sind, in Ihrem Haushalt aber keine Verwendung mehr finden, nicht gleich zum Sperrmüll. Bieten Sie kostenlos abzugebende Gegenstände zuerst in der Sperrmüllbörse an.

Angebote nimmt der Umweltsachbearbeiter unter der Telefonnummer 20 03 – 89 entgegen.

Kostenlos abzugeben sind:

1 Schlafzimmerschrank Buche hell,

6-türig mit Spiegel, 3,00x2,25x0,68 m (BxHxT) Tel. 7 43 60

Jehovas Zeugen

Jehovas Zeugen heißen Sie herzlich willkommen zu ihren biblischen Vorträgen in deutscher und englischer Sprache in Schwetzingen, Robert-Bosch-Straße 7. Eintritt frei, keine Kollekte.

Sonntag, 12.01.2014

12:30 Uhr „Finding Security in a Dangerous World“ (englisch)

18:00 Uhr „Nimm dir Zeit, über geistige Dinge nachzusinnen“
Jeweils daran anschließend Besprechung anhand des Wachturm-Artikels vom 15. November: „Weiter geduldig auf Jehova warten – wie?“ gestützt auf Micha 7:7

Donnerstag, 16.01.2014, Freitag, 17.01.2014 (englisch)

19:00 Uhr Es wird der zweite Teil von Kapitel 1 aus dem Buch **„Komm Jehova doch näher“** besprochen: „*Siehe! Das ist unser Gott*“ („Ich werde mich erweisen, als was ich mich erweisen werde“ und „Der Souveräne Herr Jehova“)

19:35 Uhr Neben dem wöchentlichen Bibelleseprogramm 1. Mose 1:6-10 werden unter anderem die Themen behandelt: „Aaron: Blieb trotz menschlicher Schwäche treu“ und „Kommt es nicht darauf an, welcher Kirche man angehört, wenn man nur an Jesus glaubt?“

Weitere Informationen unter www.jw.org

– Anzeigen –

WISSBEGIERIG? WUSTEN SIE...

...dass Sie auf Lokalmatador.de unzählige Ratgebertipps zu Gesundheit, Energie, Finanzen, Recht, Haus und Garten und vielem mehr finden?

WIRTSCHAFT REGIONAL

Nachrichten aus Unternehmen der Metropolregion

Statistisches Landesamt zur Arbeitnehmerfreizügigkeit für Rumänien und Bulgarien

Karlsruhe und Mannheim als beliebte Wohnziele

(pi/red). Rumänien und Bulgarien haben ab dem 1. Januar 2014 die vollständige Arbeitnehmerfreizügigkeit in der Europäischen Union (EU). Damit besitzen rumänische und bulgarische Staatsangehörige das Recht auf einen freien und uneingeschränkten Zugang zum deutschen Arbeitsmarkt.

Wie das Statistische Landesamt nach Auswertung der aktuellsten vorliegenden Ergebnisse des Ausländerzentralregisters mitteilt, hatten 48.700 Rumänen und 16.700 Bulgaren zum Jahresende 2012 ihren Hauptwohnsitz in Baden-Württemberg. Die zahlenmäßig meisten Personen mit rumänischer Nationalität wohnten in den Stadtkreisen Stuttgart und Karlsruhe (3.400 bzw. 3.000 Personen), im Landkreis Esslingen und dem Stadtkreis Mannheim (jeweils 2.400 Personen).

schen aus Rumänien und Bulgarien seit dem EU-Beitritt im Jahr 2007, nahm auch die Zahl der Beschäftigten aus den beiden osteuropäischen Staaten zu. Insgesamt stieg seit dem Jahr 2007 im Südwesten die Zahl der Beschäftigten mit rumänischer Nationalität um 11.700 oder +181 Prozent und die Zahl der sozialversicherungspflichtig beschäftigten Arbeitnehmer aus Bulgarien um 2.700 oder +169 Prozent deutlich an.

Gewerbe

Schwerpunktmäßig waren die Einwohner aus Rumänien 2013 im Gastgewerbe (3.400 Personen bzw. 19 Prozent), im Verarbeitenden Gewerbe (2.800 Personen bzw. 16 Prozent), im Bereich Sonstige Unternehmensdienstleistungen (2.000 Personen bzw. 11 Prozent), hier insbesondere in der Gebäudebetreuung und dem

Garten- und Landschaftsbau, im Gesundheits- und Sozialwesen (1.700 Personen bzw. 9 Prozent) und im Handel (1.600 Personen bzw. 9 Prozent) tätig. Bei den Beschäftigten aus Bulgarien stand ebenfalls das Gastgewerbe an erster Stelle (790 Personen bzw. 19 Prozent), dann folgten jedoch die Soms-

tigen Unternehmensdienstleistungen (560 Personen bzw. 13 Prozent), das Verarbeitende Gewerbe (440 Personen bzw. 10 Prozent) und das Baugewerbe (370 Personen bzw. 9 Prozent). Besonders auffällig war die unterschiedliche Bedeutung der Land- und Forstwirtschaft bei den beiden Nationalitätengruppen. Während 8 Prozent der rumänischen Staatsangehörigen (1.400 Personen) ihren Arbeitsplatz in der Land- und Forstwirtschaft hatten, war unter den Bulgaren der Anteil mit lediglich 1 Prozent (40 Personen) deutlich geringer.



In der Land- und Forstwirtschaft gehen die Interessen auseinander
Foto: iStockphoto/Thinkstock

Beschäftigtenzahlen

Bei den Personen mit bulgarischem Pass stand der Stadtkreis Mannheim mit deutlichem Abstand an erster Stelle (3.500 Personen), gefolgt vom Stadtkreis Stuttgart und dem Landkreis Ludwigsburg (1.600 bzw. 1.000 Personen). Mit dem verstärktem Zuzug von Men-

„BürgerEnergieIdeen“

Endspurt beim Wettbewerb

(pm/red). Noch bis 31. Januar läuft der Wettbewerb „BürgerEnergieIdeen“, den der Fachbereich „Energie und Umwelt“ der Metropolregion Rhein-Neckar GmbH mit der Bioenergie-Region Hohenlohe-Odenwald-Tauber und den Sparkassen der Region seit Oktober ausgerufen hat. Gesucht werden innovative Ideen, die dazu beitragen, fossile Brennstoffe wie Öl, Gas und Kohle durch nachhaltige und erneuerbare Energieträger zu ersetzen. Bei allen eingereichten Projekt-

ideen sollen Bürger und kommunale Akteure partnerschaftlich zusammenarbeiten. Für die besten Konzepte wird eine Machbarkeitsstudie finanziert, die Aufschluss über wirtschaftlichen und ökologischen Sinn des Vorhabens gibt und Umsetzungsoptionen aufzeigt. Nähere Informationen zum Wettbewerb gibt es beim Fachbereich „Energie und Umwelt“ der Metropolregion Rhein-Neckar GmbH (Tel. 0621 10708103 oder E-Mail: buergerenergieideen@m-r-n.com).

BÜRGER ENERGIE IDEEN

Wettbewerb in der Metropolregion Rhein-Neckar.

Mach mit!

Eine BürgerEnergieIdee für Deine Gemeinde

Grafik: MRN GmbH/Repro LM

Villa Toscana

wohnen • leben • genießen

Wiedereröffnung !

**Neue Ideen, neue Konzepte,
neue Räume,
kostenfreie Parkplätze....
im Gewerbepark
Scheffelstrasse Schwetzingen.**

Wir feiern die Wiedereröffnung in den neuen Räumen am Freitag, 10.01.14 und Samstag, 11.01.14 von 10.00 bis 18.00 Uhr und freuen uns, Sie wiederzusehen.

Villa Toscana & BG Wohn- u. Projektplanung,
Scheffelstr. 79, 68723 Schwetzingen
Tel. 06202-5772561 Fax 06202-5772697

Neue Öffnungszeiten:
Donnerstag, Freitag und Samstag von 10.00 bis 18.00 Uhr

Die Küchen-Profis laden ein!

Glühweinfest

**am Sonntag,
12. Januar 2014,
11-17 Uhr**

Mitmachen und gewinnen!
Jeder erhält ein Los!

Verlosung:
17.00 Uhr

11.00-17.00 Uhr

Freie Umschau mit Glühwein und Bratwurst

Lecker!

„Michell“ bereitet in unserem Kochstudio leckere Gerichte für Sie zu und präsentiert Ihnen die faszinierende Welt modernster Küchengeräte

17.00 Uhr

Jahresverlosung und Verlosung unter den Anwesenden: Tolle Preise warten auf Sie!

Kommen und staunen!

Küchen-Faszinationen

Wie immer finden Sie in unseren Ausstellungs-räumen die aktuellsten Küchen-Trends!

Kommen und staunen!

KÜCHEN KALL
HAUS DER KÜCHE
Nansenstraße 1, Oftersheim, Tel. (06202) 59 28 77

Seit über 40 Jahren kreativ und ideenreich, wenn es um die Küche geht.

Kultur in Hockenheim

stadthalle hockenheim

2014

<p>Di. 14. 01. SimsalGrimm 2 15 h Die Rückkehr der Märchenretter! Die neuen Abenteuer von Yoyo und Doc Croc für alle Märchen-Fans ab 5 Jahren</p>	<p>So. 09. 02. Aschenputtel oder Rossini kocht eine Oper 15 h Musikalisches Märchen für Große und Kleine ab 5 Jahren, von der Musikbühne Mannheim</p>	
<p>So. 19. 01. David & Götz die Showpianisten - 17 h Das einzigartige Duo an zwei Flügeln</p>	<p>Do. 20. 02. Eure Mütter 20 h „Bloß nicht menstruieren jetzt!“</p>	
<p>Di. 21. 01. Karl Dall ist „Der Opa“ 20 h Alt werden wolle alle, nur alt sein will keiner...</p>	<p>So. 23. 02. Kinderfasching 14 h</p> <p>Mi. 26. 02. Werner Koczwar „Am achten Tag schuf Gott den Rechtsanwalt“ 20 h</p>	
<p>Di. 28. 01. Heißmann & Rassau 19.30 h „Ein Duo kommt selten allein!“</p>	<p>Do. 13. 03. Mathias Richling „DEUTSCHLAND TO GO“ 20 h</p>	
<p>Sa. 08. 02. BEAT SHOW Live 20.30 h</p>	<p>Di. 18. 03. Der Kleine Horrorladen 20 h Das Erfolgsmusical „Little Shop of Horrors“ in deutscher Sprach</p>	

Kartenvorverkauf der Stadthalle
Hockenheim Rathausstraße 4
Öffnungszeiten: Mo. - Fr. 17 - 20 Uhr, Sa. 09 - 12 Uhr
Tel.: 06205 / 21190 - Fax 21160, www.eventim.de

Klare Manuskripte

sind die Voraussetzung für eine fehlerlose Anzeige.

Goldschmiedemeisterbetrieb

Juwelier Henn

Ketscher Str. 5
68782 Brühl

TEL: 06202-5776647

Öffnungszeiten:
Montag - Freitag
09.00 - 12.30 Uhr
und 14.30 - 18.30 Uhr
Mittwoch nachmittag geschlossen!
Samstag
10.00 - 13.00 Uhr
www.iuwelierhenn.de

Wir führen aus:

- Schmuckreparaturen
- Reparaturen
- Schmuckarbeiten
- aller Uhrenmarken
- Schmuckanfertigungen
- Gravuren
- Perlenketten knüpfen
- Ohrring-Loch stechen
- Uhrenreparaturen
- Batteriewechsel - sofort
- Großuhr-Reparaturen
- Kostenvoranschlag (kostenlos)

- Goldankauf -

Bei uns finden Sie auch Produkte der Marken:
Bruno Banani Uhren + Schmuck, Tezer Silberschmuck, CEM Dreams
Saint Maurice Trauringe, Festina Uhren

Werbung bringt Erfolg

PFLGEDIENT TRIEBSKORN g.GmbH

Gemeinnützige Sozialstation

Ihr Pflegedienst für häusliche Kranken- und Altenpflege

- Grundpflege
- Behandlungspflege
- Palliativpflege
- Zertifizierte Wundversorgung

- Demenz-Betreuung
- Betreutes Wohnen
- Mobile Beratungen
- Versorgung mit Pflegehilfsmitteln

Viele Menschen möchten im Alter, bei Krankheit oder Behinderung in ihrer vertrauten Umgebung wohnen. Wir helfen ihnen dabei - mit unserer langjährigen Erfahrung im Pflegedienst und einem qualifizierten Personal.

Mannheimer Straße 1 = 68782 Brühl
Hildastraße 9 = 68775 Ketsch

Tel: 0 62 02 / 70 29 61
Fax: 0 62 02 / 70 29 63

Bürozeiten Mo - Fr 09h - 12h, Sprechzeiten
jederzeit nach telefonischer Vereinbarung

pflgedienst-triebskorn@hotmail.de
www.pflgedienst-triebskorn.de



Trauerseite

Nachruf

Wir trauern um unser langjähriges Ehrenmitglied

Hubert Hemmerich

Der Verstorbene gehörte 58 Jahre unserem Verein an.
Wir werden ihm stets ein ehrendes Andenken bewahren.

S.V. Rohrhof 1921 e.V.
Die Vorstandschaft

Herzlichen Dank

allen, die gemeinsam mit uns Abschied nahmen von

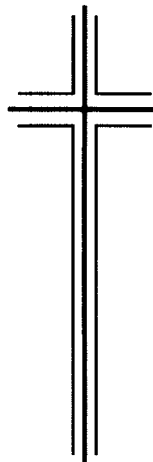

Elisabeth Diez

und ihr Mitgefühl durch viele liebe Zuwendungen zum Ausdruck brachten.

Besonderen Dank Herrn Pfarrer Sauer und unseren Familienangehörigen Thomas, Claudia und Carsten für die liebevoll gestaltete Trauerfeier.

Im Namen aller Angehörigen
Die Kinder
Ursula, Kuno, Maria und Judith

Brühl, im Januar 2014

Für die große Anteilnahme und die vielen Beweise der Freundschaft und Wertschätzung beim Tode unseres lieben Verstorbenen

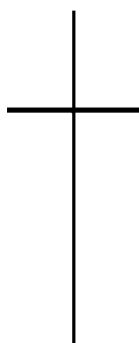

Hubert Hemmerich

die wir auf vielfältige Weise erfahren durften, möchten wir uns herzlich bedanken.

Besonderen Dank Herrn Pfarrer Sauer für seine tröstenden Worte.

Im Namen aller Angehörigen:
Marga Haberstock geb. Hemmerich
Klaus Hemmerich

Rohrhof, im Januar 2014

*Das ist ein Land der Lebenden
und ein Land der Toten,
und die Brücke zwischen Ihnen ist die Liebe,
das einzig Bleibende, der einzige Sinn.*

Foto: iStockphoto/Thinkstock

Brühler Bestattungsinstitut **GREDEL**

Brühl, Stuttgarter Straße 26 ☎ 7 15 28

Jederzeit erreichbar, auch abends und an Sonn- und Feiertagen • Fachkundige Beratung • Erledigung der Formalitäten bei allen Ämtern, Krankenkassen und Versicherungen • Textliche Gestaltung von Todesanzeigen, Danksagungen und Trauerdrucksachen • Überführungen von und nach allen Orten • Särge, Sterbewäsche und Urnen in vielen Ausführungen und allen Preislagen • Bestattungsvorsorge zu Lebzeiten

BESTATTUNGSINSTITUT ALEXANDER KLEIN



A. Klein

Eppelheim
Hauptstraße 79
(gegenüber Rathaus)

Heidelberg
06221 / 75 700 50

Plankstadt
Friedrichstraße 19
06202 / 970 45 35

Oftersheim
Dreieichenweg 1
06202 / 970 45 35

*Menschlich
Individuell
Fachlich*



Tag und Nacht für Sie erreichbar: 06221 / 76 33 50

Verbandsgeprüfter Bestatter - Zertifiziertes Fachunternehmen

best-klein.de



*Aus unserem Leben bist Du gegangen,
in unseren Herzen bleibst Du.*

Waltraud Mai

geb. Wolf
* 27.01.1944 † 04.01.2014

In Liebe und Dankbarkeit nehmen wir Abschied von unserer geliebten Mutter, Schwiegermutter und Oma.

Die Trauerfeier mit Beisetzung findet am Mittwoch, 15. Januar 2014 um 15 Uhr auf dem Friedhof in Brühl, Mühlweg statt.

In stiller Trauer
**Familien Annette Zahn und Jörg Mai
und alle Angehörigen**

Danksagung

Für die liebevolle Anteilnahme und den Trost beim Tode unserer lieben Verstorbenen

Francesca-Valeria Zrinscak

die uns durch Wort, Schrift, Blumen- und Geldspenden zuteil wurden, sagen wir allen herzlichen Dank.

Unser besonderer Dank gilt Drs. Schnepf und dem Palliativteam Dr. Schramm für die medizinische Versorgung, dem Pflegedienst Triebskorn für die häusliche Versorgung und Frau Pastoralreferentin Gaß für die tröstenden Worte.

Im Namen aller Angehörigen:

Wilma Gerngroß

Brühl-Rohrhof, im Januar 2014

*Und meine Seele spannte weit ihre Flügel aus,
flog durch die stillen Lande, als flöge sie nach Haus.
(J. v. Eichendorff)*



Ermelinde Barth

geb. Rehle
28.12.1919 - 27.12.2013

Herzlichen Dank

all denen, die uns ihre Anteilnahme durch Begleitung zu ihrer letzten Ruhestätte, in Wort und Schrift, durch Blumengrüße und Geldspenden spüren ließen.

Diese Verbundenheit in der Zeit der Trauer erfüllt uns mit Trost.

Im Namen aller Angehörigen
Christa Barth und Familie

Brühl, im Januar 2014

Irma Koch

geb. Jahn
* 6.7.1921 9.12.2013

Herzlichen Dank allen, die sich in stiller Trauer mit uns verbunden fühlten und ihre Anteilnahme auf so vielfältige Weise zum Ausdruck brachten.

Besonderen Dank an Frau Pfarrerin Hundhausen-Hübsch für die würdevolle und einfühlsame Gestaltung der Trauerfeier.

Helfried, Jürgen, Iris und Familien

Brühl, im Januar 2014



Bestattungsinstitut
Vereinigter
Schreinermeister

Gaa & Co., Schwetzingen und Umgebung
Geschäftsstelle:
Gaa Kurt GF., Gaa Erich Bestattermeister
Carl-Benz-Straße 5 · 68723 Plankstadt
Telefon 0 62 02 / 32 76 · Telefax 0 62 02 / 32 63

Wir betreuen Sie bei einem Trauerfall:

Erd-, Feuer-, See- u.
Friedwaldbestattungen

Erledigung sämtlicher
Formalitäten und
Behördengänge

Überführungen im
In- u. Ausland mit
geprüfem Fachpersonal

Beratung / Sterbevorsorge

Jochen May

☎ 06202 / 70 23 09

☎ 0172 / 7 10 12 89

Helmut May

Friedrichstr. 7 - 9

☎ 7 12 21

... wir räumen Räume!!!

FINDUS

TELEFON 0 62 02 / 2 04 84 20

HAUSHALTAUFLÖSUNGEN
ENTRÜPPELUNGEN
VERWERTBARE WARE
WIRD ANGERECHNET
BESICHTIGUNG KOSTENLOS

ÖFFNUNGSZEITEN: MO. - FR. 10 BIS 18 UHR, SA. 10 BIS 14 UHR
ROBERT BOSCH STR. 6, SCHWETZINGEN, WWW.FINDUS-SUED.DE

Polsterei Armin Horst
Meisterbetrieb seit 1988



- Restaurant- und Gaststätten-
ausstattung
- Motorradbank-Styling
- Boots- und Wohnwagen-
ausstattungen
- Gute Beratung & Qualitätsarbeit
- Große Stoffauswahl
- Hausbesuche
- Polsterarmaturen und Essecken
aller Art

Schulstraße 20 • 687756 Ketsch • ☎ 0 62 02 / 6 31 87 • Fax 0 62 02 / 60 75 97
info@polsterei-armin-horst.eu • www.polsterei-armin-horst.eu

Ausstellungsräume mit antiquesitzmöbeln

Verschiedenes

**Wir sind eine kleine Gruppe (ca. 8-12 Pers.)
die sich Freitagsabends in Schwetzingen trifft.**

Wir reden über allg. Lebens Themen wie z.B. pos. Denken,
Selbstvertrauen, Ängste, warum sagst Du ja, obwohl Du
im Herzen nein meinst uvm.

Wer möchte sich mit uns austauschen?
Weitere Info's bei H.Pfau 0621 4327973

GÜNSTIGE GELEGENHEIT!!!

LANCIA Y 44 kW/60 PS; Farbe: Grau-Metallic; Baujahr: 05/1999; Ki-
lometerstand: 69.000 km; 8-fach bereift mit neuen Winterreifen; ZV mit
Funkfernbedienung; sehr gepflegter Garagenwagen aus erster Hand (nur ein
Vorbesitzer und vollständiges Scheckheft), für VHB 2.900,- € zu verkaufen.
Kontakt unter: **Tel. 0172 4592908**

Verantwortungsvoller Babysitter, gerne auch Oma
zum Abholen aus dem Kindergarten (Brühl) und
anschließender Betreuung dringend gesucht.

Tel. 0162 2013878

Wir verkaufen sehr gut erhaltene Markenspielsachen, z. B.:

Playmobil Zoo m. mehreren Erweiterungen (30 €) – **Playmobil Flughafen** m. Flugzeug (30 €) –
Lego Marsmission (25 €) – **Lego Harry Potter Schloss** Hogward's (80 €) –
Lego Duplo Eisenbahn mit vielen zusätzlichen Schienen, Ergänzungsstücke wie Ablade-
kran, Brücke und Tunnel (120 €) – **Baby Born Rentierschlitten** (25 €) –
Furby, türkis, neuwertig (55 €) – **Puppenwagen Knorr** (pink + gestreift) mit Tragetasche,
zwei Schiebevarianten (30 €) –
Puppenkleiderschrank, Massivholz, 2-türig, mit Plexiglasscheiben (15 €) –
Große Holzritterburg mit Zugbrücke und Türmen, leicht auf- und abbaubar, große
Puzzleleile bilden ein schönes Bodenmotiv (90 x 100 cm), im Originalkarton (25 €)
Antike Playmobil-Ritterburg, ca. 30 Jahre alt, leichte Gebrauchsspuren (gegen Gebot)
Moll Booster **Kinderschreibtisch**, ahornfarben, farbliche Absetzungen in Blau und alufarben
mit 2 Schubfächern rechts und 1 Kleinteilefach, Top-Zustand (120 €) –
Passender Moll **Schreibtischstuhl**, grau-blaues Polster mit kleiner Beschädigung im Stoff
an der Rückenlehne (30 €)
Kinder-Fahrrad, orange-schwarz, „Crusader“, 3-Gang, 20 Zoll (45 €) –
Puky Roller, beide leicht reparaturbedürftig (für je 10 €).

(Standort Wiesloch)

Anfragen: silke.goepferich@web.de

Stellenmarkt Regional



Mitarbeiter

mit Radlader-/Schlosserkennntnissen in
Teilzeitbeschäftigung in Ketsch gesucht,

FSK III (7,5 t) FSK II von Vorteil.

Tel. 06202 64469

**Gartenlandschaftsbauer/
Vorarbeiter (m) gesucht**

FS-Kl. 3 (7,5 Tonnen), FS-Kl. 2 wäre von Vorteil.

Tel. 06202 64469 oder info@dmketsch.de

Wenn Sie sich

für eine der ausgeschriebenen Stellen
bewerben, so senden Sie bitte keine
Originalzeugnisse, sondern nur Kopien oder
beglaubigte Abschriften ein.

Der Verlag

Wir suchen ab sofort:

Rentner/Frührentner

für leichte Lagertätigkeit auf geringfügiger Basis,
halbtags Dienstag bis Freitag.

Ihr Ansprechpartner Jörg Höfling 0172 732 11 82
oder 06205 202380

Textilreinigung sucht

zuverlässige Mitarbeiterin (m/w)

zur Kundenbedienung in Schwetzingen

Kramer Reinigung

Handy: 0176 10106566

Wir suchen für unseren 2-Personen-Haushalt mit Haus-
tieren eine gute Seele als

zuverlässige Reinigungskraft

für 1- bis 2-mal wöchentlich. Wir bieten sehr gute Bezah-
lung und flexible Arbeitszeiten.

Kontakt unter Tel. 0172 6209514 - Wir freuen uns auf Sie ...!

Stellenmarkt Regional

Foto: Thinkstock

Erzieher(in) / Soz.Päd.(in) gesucht

zur Einrichtung einer zweiten Erziehungsstelle. Das bedeutet: mit den Kindern, mit denen man arbeitet, im eigenen Haushalt leben; 3-ZKB-Wohnung steht zur Verfügung. Wohnort=Arbeitsort=Brühl.Ab Sommer 2014.

Interesse? Tel. 0162 7444036 oder wir2014@web.de

Zur Verstärkung meines sympathischen Praxisteam suche ich eine/-n zahnmedizinische/-n Fachangestellte/-n oder ZMP

für die Tätigkeitsbereiche Assistenz und Prophylaxe, Vollzeit oder Teilzeit mit mind. 2 Nachmittagen erwünscht.

Bewerbungen, gerne auch per E-Mail, an

Eva Nicole Meyer, Mannheimer Str. 55, 68782 Brühl, info@zahnarzt-in-bruehl.de, Tel. 06202 71273

Die Katholische Kirchengemeinde St. Josef in Eppelheim

sucht für ihren Kindergarten St. Luitgard zum nächstmöglichen Zeitpunkt

Erzdiözese
Freiburg



pädagogische Fachkräfte

(Voll- und Teilzeit/unbefristet)

Der Kath. Kindergarten St. Luitgard ist eine 7-gruppige Einrichtung mit unterschiedlichen Betreuungsangeboten (Regelgruppe, Gruppe mit verlängerter Öffnungszeit und Ganztagesgruppe) für Kinder im Alter von einem Jahr bis zum Schuleintritt.

Wir wünschen uns von Ihnen:

- ✓ gute Fachkenntnisse
- ✓ Organisationsgeschick und hohe Belastbarkeit
- ✓ Fähigkeit und Bereitschaft zur Umsetzung und Mitarbeit bei der Erarbeitung der konzeptionellen Vorgaben
- ✓ Fähigkeit, sich in ein bestehendes Team konstruktiv einzubringen

Wir bieten:

- ✓ Arbeit in einem engagierten Team
- ✓ eine Kirchengemeinde als Träger, welche die Bedeutung der Arbeit im Kindergarten anerkennt und unterstützt
- ✓ regelmäßige Fortbildungen
- ✓ Bezahlung angelehnt an den Tarifvertrag Sozial- und Erziehungsdienst (TV SuE)

Telefonische Auskünfte erteilt Ihnen gerne die Kindergartengeschäftsführerin Frau Ruck, Telefon 06221-142632.

Wir freuen uns auf Ihre Bewerbung. Diese senden Sie bitte an:

Verrechnungsstelle Heidelberg-Weinheim
Wallstraße 27a · 69123 Heidelberg
elisabeth.ruck@vst-hd-weinheim.de

cts

Sankt Rochus Kliniken

Bad Schönborn

Die Sankt Rochus Kliniken sind ein innovatives, überregionales Rehabilitationszentrum für die Bereiche Orthopädie, Neurologie (Phasen C und D), Geriatrie, Kardiologie und Kurzzeitpflege mit insgesamt 333 Betten. Die Kliniken sind modern und interdisziplinär konzipiert und betreuen überwiegend Patienten zur Anschlussheilbehandlung und in der neurologischen Frührehabilitationsphase C.

Zur Verstärkung unseres therapeutischen Teams suchen wir zum **01.04.2014** eine/n

Sozialarbeiter/in oder Sozialpädagogen/-pädagogin

(Diplom/Bachelor/Master)(in Teilzeit/Vollzeit)

Aufgabenschwerpunkte sind Beratungsgespräche mit Patienten und Angehörigen zu allgemeinen sozialrechtlichen Fragen und Unterstützung bei der Organisation der poststationären Versorgung, sowie der Antragstellung auf Leistungen des SGB. Die Kontaktaufnahme zu Behörden und Trägern der nachstationären Versorgung.

Ihr Profil:

- abgeschlossenes Studium zur/zum Sozialarbeiter/in oder Sozialpädagogen/-pädagogin (Diplom/Bachelor)
- Berufserfahrung im Bereich der Kliniksozialarbeit bzw. Rehabilitation ist wünschenswert
- gute Kenntnisse des Sozialgesetzbuches, zur lösungsorientierten Gesprächsführung und der Fähigkeit zur Moderation von Gruppen
- Team- und Kommunikationsfähigkeit, Flexibilität und Engagement

Von den Bewerbern/innen wird erwartet, dass sie den caritativen Auftrag unseres Unternehmens aktiv mittragen.

Wir bieten eine leistungsgerechte Vergütung nach den **AVR** (vglb. TVÖD), eine abwechslungsreiche Tätigkeit in einem kollegialen Team.

Für nähere Vorabinformation stehen Ihnen die Abteilungssprecherin, Frau Martin (07253/82 5230) oder der Chefarzt der Kliniken für Neurologie, Geriatrie, Herr Prof. Dr. med. Wolfgang Rössy, (Tel.: 07253/82 5201) gerne zur Verfügung.

Ihre vollständige Bewerbung richten Sie bitten an:

Sankt Rochus Kliniken • Personalwesen
Sankt-Rochus-Allee 1-11 • 76669 Bad Schönborn
www.sankt-rochus-kliniken.de



K·NUSSBAUM
VERTRIEBS GMBH

*Lust auf eine neue
Herausforderung?*

Die K. Nussbaum Vertriebs GmbH hat sich auf den Vertrieb von Anzeigen spezialisiert und übernimmt im Auftrag von Nussbaum Medien St. Leon-Rot GmbH & Co. KG den Anzeigenverkauf für deren zurzeit 50 Amts- und private Mitteilungsblätter im Raum Baden.

Nussbaum Medien St. Leon-Rot ist ein **medienübergreifender Anbieter lokaler und regionaler Informationen** für das Gebiet Nordbaden. Das Medienhaus verlegt 50 Amts- und private Mitteilungsblätter (wöchentliche Auflage von 220.000 Exemplaren) und elf Branchen-/Telefonbücher "NUSSBAUM-DAS LOKALE" (jährliche Auflage von 460.000 Exemplaren). Seit Ende 2009 ist Nussbaum Medien mit dem Online-Portal LOKALMATADOR.DE am Markt. Hierdurch ergeben sich für unsere Werbekunden ganz neue Möglichkeiten in der Umsetzung crossmedialer Kommunikationspakete.

Zur **Verstärkung des Verkaufsteams** suchen wir befristet für 12 Monate zum **nächstmöglichen Zeitpunkt** eine/-n

Mediafachberater/-in im Anzeigenverkaufs-Außendienst (w/m)

für den Vertrieb unserer lokalen Print- und Onlineangebote.

Unser Angebot an Sie

- Sie arbeiten in einem innovativ denkenden, inhabergeführten Unternehmen
- In Ihrem Verkaufsteam steht Ihnen ein/e Kollege/in im Innendienst zur Seite
- Unser faires Vergütungsmodell bietet engagierten Mitarbeitern Planungssicherheit für den Einstieg und attraktive, ergebnisorientierte Provisionen
- Wir arbeiten Sie intensiv und praxisorientiert ein

Ihre Aufgaben

- Sie besuchen Bestandskunden und potenzielle Neukunden und führen mit diesen Verkaufsgespräche mit dem Ziel diese qualifiziert zu beraten und Abschlüsse zu tätigen
- Sie beraten die Gewerbetreibenden in Ihrem Verkaufsgebiet über unsere crossmedialen Werbemöglichkeiten (Print, Online, Mobil) in vielfältigen Werbeumfeldern. Neben Anzeigen können das je nach Kommunikationsziel unserer Kunden z.B. Online-Banner, Videos oder Firmeneinträge im Online-Branchenbuch des Portals www.lokalmatador.de sein
- Sie vertreten unser Unternehmen in Gewerbevereinen und auf lokalen Messen/Ausstellungen

Unsere Anforderungen

- Sie haben Freude am Verkaufen und besitzen Verhandlungsgeschick und Durchsetzungsvermögen
- Idealerweise besitzen Sie Vertriebs- oder Verkaufserfahrung
- Sie arbeiten selbstständig, engagiert und ergebnisorientiert
- Der Umgang mit Online-Medien ist für Sie selbstverständlich
- Sie verfügen über gute Umgangsformen, eine gute Allgemeinbildung und ein gepflegtes Erscheinungsbild
- Sie besitzen den Führerschein Klasse B

Fühlen Sie sich angesprochen?

Wenn Sie diese spannende Aufgabe neugierig macht, senden Sie uns bitte Ihre aussagefähigen Bewerbungsunterlagen unter Angabe der Nr. **KN037**, vorzugsweise per E-Mail und überzeugen uns von Ihrer Persönlichkeit.

E-Mail: personal@knvertrieb.de



im Auftrag von



Immobilienguide

Weitere Ratgebertexte auf www.lokalmatador.de

Fotos: Thinkstock

Single-Wohnung in Rohrhof

1 ZKB, 42 m², möbliert, ruhige Lage, mit Gartenterrasse, 360 € + NK + 2 MM Kautions an ruhige ältere Person zu vermieten.

Tel. 06202 4094231

Räumlichkeiten zu vermieten!

Geeignet für Podologie- oder medizinische Fußpflegepraxis, 2 Räume, 41m², 410 € + NK.

Sanitätshaus-Ortopädietechnik Ramer

Anton-Langlotzstr. 6-8 68782 Brühl, Tel.: 0 62 02 / 92 01 00

Ansprechpartner Frau Ramer sen.

🏠 - wenn's um Ihre Immobilie geht

... über 70-mal in der Region

In direkter Nähe zu Schloss und Schlossplatz entsteht ein Wohnquartier in einmaliger Lage!

schlossquartier

generationen leben
in schwetzingen

- 33 Eigentumswohnungen in 5 Stadtvillen
- 18 Seniorenwohnungen für Betreutes Wohnen
- Gästehaus mit 42 Gästezimmern
- Tiefgarage zur öffentlichen und privaten Nutzung



Kurfürstenanlage 10 - 12 • 69115 Heidelberg • Tel. 06221 511 5500
Fax 06221 511 7969 • info@s-immo-hd.de • www.s-immobilien-heidelberg.de

Immobilien Heidelberg

Informationen erhalten Sie auch in Ihrer 🏠-Geschäftsstelle



VERWALTUNG
VERKAUF
VERMIETUNG



DIV - Deutsche Immobilien Verwaltung GmbH

Augustaanlage 62-64 • 68165 Mannheim

Telefon 0621-4382-262 • www.div-mannheim.de

REH in Brühl

Blumenviertel, von privat zu verkaufen, ca.170 m² Wohn-/Nutzfläche, TL-Bad, Kachelofen, Einbauküche, überdachte Terrasse usw., Preis: € 246.000,- plus TG-Stellplatz € 7.000,-, Erbpacht, 53,- €/mtl.
Tel. 06202 77252

Seriöses, berufstätiges Ehepaar (SAP) mit Kind sucht

Haus oder mind. 4-Zi.-Wohnung

ab 120 m², EG, mit Garten, in Brühl oder Rohrhof zu mieten oder kaufen. Ab BJ 2000.

Tel. 0177 8355770

HABEN SIE EIN HAUS ÜBRIG?

Junge Familie möchte gern zurück nach Brühl/Rohrhof. Deshalb suchen wir ein Haus mit Garten, ab 150 m² Wohnfläche und mindestens 5 Zimmern zum Kauf. Bitte keine Makler. Tel. 0151 10852849

Vermietung

Brühl: 1½-Zimmer-Appartement m. Küchenzeile, Wohnfl. ca. 50 m², *zentrale Lage* € 420,- + NK

Brühl: **Betreutes Wohnen 2 Zimmer, Küche, Bad, Loggia, *Einbauküche, Garderobe + div. Möbel*** Wohnfl. ca. 46 m², *Betreuungsgeld mon. € 75,-*

€ 490,- + NK

Brühl: 3-Zimmer-DG-Wohnung (1. OG) m. Tageslichtbad + zusätzlich Abstellzimmer, Wohnfl. ca. 85 m² € 550,- + NK

Brühl: 3-Zimmer-Wohnung m. Balkon, Tageslichtbad, Wohnfl. ca. 83 m², **Stellplatz € 20,-** € 560,- + NK

Verkauf

Oftersheim: 4-Zimmer-Maisonette (130 m²) mit gr. Balkon, 2 Bäder + zus. Gäste-WC, 2 Stellplätze € 199.000,-

Brühl: Reihemittelhaus in guter Lage + Kfz-Stellplatz, Wohnfl. ca. 130 m² € 289.000,-

Brühl: großes Grundstück mit sanierungsbedürftigem Bungalow (563 m², auch teilbar in 2 Grundstücke) € 328.000,-

Brühl: 2-Familien-Haus in ruhiger Lage, Garage, Carport, Wohnfl. EG 70 m², OG und DG 110 m² € 329.000,-

Häuser und Wohnungen für Verkauf u. Vermietung gesucht
* keine Kosten für Vermieter oder Verkäufer *

Dieter Fassel - Immobilien Brühl

Tel. 06202 78269 - www.dieterfassel.de - info@dieterfassel.de

Immobilien-Kompetenz seit 21 Jahren

Schwetzingen-Nord – 3 ZKBB

Hochwertig sanierte Wohnung (Bad, Fenster, Türen, alle Leitungen) im EG eines gepf. Hochhauses, Bj. 1974, ca. 90 m², hell gefliest, gr. Balkon, G-WC, Keller, TG-Platz, frei, € 159.000,- zzgl. 3,57 % Court.

ENGERT Immobilien • 68775 Ketsch • Tel. 06202 62100

Immobilienguide

Weitere Ratgebertexte auf www.lokalmatador.de

Fotos: Thinkstock

TOP-IMMOBILIEN Rhein/Neckar

Immobilien gesucht

zum Mieten/Kaufen für unsere Kunden – für Sie kostenfrei – denn Ihr Vertrauen ist uns wichtig!

Susanne Nolden, Carl-Theodor-Straße 21
68723 Schwetzingen, Tel. 0 62 02/1 26 84 48
www.nolden-immobilien.de



Wohnen für Senioren in Brühl

Sonnige u. moderne 3-Zi.-Wohnung, Wohnfl. ca. 80,5 m², DG, SW-Balkon, TL-Bad, Aufzug, barrierefreie Zugänge, KM € 659,40 + NK + Stpl., Besichtigung nach telefonischer Vereinbarung (Mo. - Fr. von 9 bis 16 Uhr)

FWD Hausbau- und Grundstücks GmbH, Tel. 06221 8750-174

Brühl

2 ZKB, 63 m² Wohnfl., Balkon, Keller, TG-Stellplatz, Kaltmiete 440,- € + 30,- € TG-Stellplatz + NK

WIV Immobilien Tel. 06202 959646 oder 0174 1878409

Ketsch, MFH

3 ZKB WC, 2 Balkone, EG, ca. 85 m², ab 1.3.14 provisionsfrei zu vermieten, KM 580,- €, NK (inkl. HK) 140,- € + 3 MM Kautions.

Tel. 0151 40405348

Ketsch, MFH

3 ZKB WC, DG, ca. 80 m², ab 1.2.14 provisionsfrei zu vermieten, KM 460,- €, NK (inkl. HK) 140,- € + 3 MM Kautions.

Tel. 0151 40405348

Ab sofort zu vermieten!

Schöne 4-ZKB-Maisonette-Wohnung in Wiesloch-Zentrum

im 3. OG eines Mehrfamilienhauses, 108 m², Dusche/WC, Tageslichtbad/WC, großzügiges Wohn- u. Esszimmer, 1 Balkon + 1 große Terrasse, 1 Kellerraum, 2 TG-Stellplätze, Miete 690,- € kalt + je Stellplatz 30,- € + NK ca. 220,- €, Kautions 2 MM, provisionsfrei, vorzugsweise an Nichtraucher.

Tel. 0173 6869563 oder per Mail an: schaetzle@gsvetrieb.de
(Keine Makler!)

Nachmieter gesucht

Nachmieter ab 01.02.2014 für 2 ZKB in Brühl gesucht.
Ca. 65 m² im DG, KM 440,- €, NK 50,- €, 2 MM Kautions.

Tel. 0176 82120490

Wir suchen

für Roche-/SAP-/BASF-/etc. -Mitarbeiter bzw. -Manager
Grundstücke/Häuser und Wohnungen
zur Miete oder Kauf.

Tel. 0 62 02 / 92 46 35

www.schultzimmobilien.de

Schwetzingen-Innenstadt

3 ZKB mit Balkon

in 6-Familien-Haus, zum 01.04.2014 zu vermieten. 525,- € + NK + Kabel + Stellplatz + Kautions. Tel. 06202 18415

Suche 3-Zimmer-Mietwohnung

in Brühl, Ketsch oder Schwetzingen. Möglichst mit Balkon od. Garten im EG, ab ca. 80 m², Kaltmiete max. ca. € 700,-.

Tel. 0177 4030400

2-Zimmer-Wohnung

ca. 60 m², mit Einbauküche, frisch renoviert, im Mehrfamilienhaus mit Vollwärmeschutz, ab sofort zu vermieten.

Tel. 06201 62736

Brühl - frei nach Absprache

1½ ZKD

Balkon, Stellplatz, Blick ins Grüne,
Miete 310,- € + NK 140,- €
Telefon 0176 78042184

Suche Garage oder trockenen Raum

zur Lagerung von Arbeitsmaterial zu mieten gesucht
in Brühl Nähe EDEKA-Markt.

Telefon 0171 4210211



Raumausstattung Boch

Jetzt wieder **Winterpreise** bei **Markisen und Insektenschutz**

*Gardinen · Bodenbeläge · Sonnenschutz
Polsterarbeiten · Tapezierarbeiten · Insektenschutz*

Friedrichstr. 14 · 68782 Brühl ☎ 0 62 02 / 7 17 84
Werkstatt: Wilhelmstr. 2c · www.raumausstattung-boch.de

Ärzte



Zahnarztpraxis
Dr. Claudia Stauche

**Liebe Patienten,
wir sind aus dem Urlaub zurück**
und seit dem 7. Januar 2014 wieder für Sie da.

Plankstadt, Schönauer Str. 29, ☎ 06202 21411, Fax 06202 16374
E-Mail: team@dr-stauche.de, www.zahnarztpraxis-dr-stauche.de

Capitol Mannheim

„The Wolf with the Red Roses“

Das Konzerthighlight „The Wolf with the Red Roses“ präsentiert am Freitag, 7. Februar, 20 Uhr im Capitol Mannheim Klassiker der Rockgeschichte auf den Brettern des alten Lichtspielhauses. Und kaum ein anderes Thema würde besser ins Ambiente passen. Von Meat Loaf über Manfred Mann bis zu Peter Gabriel. Von Pink Floyd über Bruce Springsteen bis zu U2. Ein großartiges Konzert aus den legendärsten Rocksongs der letzten 30 Jahre. Sascha Krebs und Sascha Kleinophorst, die bekannten Capitol-Sänger, werden neben neuen Gesichtern (Sascha Lien, Christiane Weber) auf der Bühne stehen. Sascha Lien (We Will Rock You) bringt seine Stimmgewalt mit auf die Bühne. Christiane Weber steht für die Mannheimer Rockröhre. Frank Schäffer wird mit der Capitol Band die Rock-Klassiker teils in neuen Arrangements, teils in überraschender Instrumentierung präsentieren. Songs fließen ineinander, werden manchmal nur zitiert oder tauchen an unerwarteter Stelle als Fortsetzung eines ganz anderen Klassikers auf. In jedem Fall aber atmen sie alle den Classic Rock und das Publikum wird in Erinnerungen schwelgen können. Info: www.capitol-mannheim.de

PRAXIS FÜR ZAHNHEILKUNDE

Lauterbach Dr. Kerber

Liebe Patientinnen, liebe Patienten,
gerne unterstützen wir Sie auch im neuen Jahr bei Ihrer Zahngesundheit. Wir freuen uns auf unsere neue Kollegin Britta Janowski-Brom. Als erfahrene Zahnärztin wird sie unser Praxisteam ab Dienstag, 7. Januar 2014 verstärken.

Herzlichst
Ihr Praxisteam Lauterbach & Dr. Kerber

**Brühler Weg 66
68723 Plankstadt
Tel. 06202 272364**

Öffnungszeiten:
Mo. - Do. 8 - 20 Uhr
Fr. 8 - 18 Uhr



Seit 2012 in der Focus Ärzteliste Bereich Endodontie

Unterricht



Alles wird gut ...

mit der richtigen Prüfungsvorbereitung!
Dr. C. Susseck - Private Nachhilfeschool

Grenzhöfer Straße 3 | Schwetzingen | T. 0 62 02 / 1 22 60 | www.susseck.de



Tagesessen vom 13.01. - 19.01.2014

Mittagstisch



Studienkreis

Profi-Nachhilfe für alle!

Zeugnissorgen? Wir helfen.

Jetzt durchstarten mit **Gratis-Lerncheck!**

Brühl, 0 62 02/70 24 24
Schwetzingen, 0 62 02/1 51 15
Rufen Sie uns an: Mo-Sa 8-20 Uhr



Essen auf Rädern von Ehrenfried

Täglich frisch gekocht, heiß geliefert mit Dessert – gültig vom 13.01. bis 19.01.2014
auch für Diabetiker und Vegetarier

Neukunden-Probierpreis: 3 Menüs zu je 5,00 €
Kostenlose Bestellhotline 0800 3473637, www.ehrenfried.de

Mo.	Ungarische Gulaschsuppe (Rind), Knusperbrötchen	6.30 €
Di.	Kartäuserklöße (2 St.), Vanillesoße	6.30 €
Mi.	Cannelloni (Schwein), Tomatensoße, Reibekäse, Salat	6.30 €
Do.	Schlachtplatte (Schwein), Sauerkraut, Kartoffelpüree	6.30 €
Fr.	Fischfilet, Kräuterkartoffeln, Remouladensoße, Salat	6.30 €
Sa.	Piccata von Putenbrust, Tomatensoße, Gemüsespaghetti	6.30 €
So.	Rinderschmorbraten, Soße, Bayrischkraut, Serviettenknödel	6.30 €

GEFÖRDERTES IJM SPRACHANGEBOT

für Schüler und Studenten
in Kooperation mit Rosetta Stone



25 Sprachen ab 25 €/Monat

Vollzugriff alle Level

Institut für Jugendmanagement – HD Rohrbach-Süd
Internet www.ijm-online.de • Tel. 06221 3955675

Geld & Steuern

KARIN KONOPNIAK

Steuerberaterin
Diplom-Betriebswirtin
Fachberaterin für
Unternehmensnachfolge (DStV e.V.)

Fundierte Beratung und verantwortungsvolle, umsichtige steuerliche Betreuung sparen Geld, Zeit und Nerven. Zusammen mit meinem motivierten Team helfe ich Ihnen gerne in allen Steuer- und Unternehmensfragen.

**Team-Verstärkung
gesucht! – Info:
www.konopniak.de**

- Meine Tätigkeitsschwerpunkte:
- Unternehmensbesteuerung und Unternehmensberatung
 - Existenzgründung
 - Besteuerung der Heilberufe
 - Unternehmensnachfolgeberatung
 - Private Steuerangelegenheiten
 - Erbschaft- und Schenkungsteuer
 - Seniorenberatung

Vereinbaren Sie einfach telefonisch einen Termin oder nehmen Sie per E-Mail unter k.konopniak@konopniak.de Kontakt mit mir auf, ich freue mich auf Sie!

Fon: 06 202 - 77 35 2 Wilhelmstraße 11 · 68782 Brühl
Fax: 06 202 - 70 35 75 www.konopniak.de

Klare Manuskripte

sind die Voraussetzung
für eine fehlerlose Anzeige.

Hotels & Gastronomie

Trattoria – Pizzeria Pina

Mediterranes
Ambiente
zum Wohlfühlen

Wir sind umgezogen!

Die original Holzofenpizza von der Pizzeria
Waldschlüssel ist jetzt in der neu renovierten

Trattoria Pizzeria Pina

Ketscher Landstr. 11 (SV Schwetzingen am Fußballstadion),
68723 Schwetzingen

Abwechslungsreiche Mittagkarte ab 6,50 €

Öffnungszeiten:

Mo. Ruhetag, Di. 17:00 - 22:00 Uhr
Mi. - Fr. 11:30 - 14:30 u. 17:00 - 22:00 Uhr
Sa., So. und an Feiertagen 11:30 - 22:00 Uhr durchgehend

Tel. 0173 3077957 (Festnetz kommt bald)

Ein frohes neues Jahr wünscht das



Wir machen Winterpause!

Ab dem 29.03.2014 sind wir wieder für Sie da.

Familie Erny und das Kollerinsel-Team
Tel. 06232 68700 · www.kollerinsel-pferdeland.de

Clubhaus SV ROHRHOF „ZUM GOCKEL“

Unser Angebot des Monats

Rumpsteak mit Beilagen € 12,50
jede Pizza € 5,00

Gartenstr. 45 · 68782 Brühl-Rohrhof · Tel. 06202 4098860

Restaurant „Filzkugel“

im Tennisclub Brühl
Deutsche und böhmische Küche

Täglich frische und hausgemachte Speisen

Wir sind für Sie ab 16. Januar 2014 wieder da.
Neue veränderte Speisekarte

Öffnungszeiten: Dienstag - Freitag 11:00 - 14:00 und ab 16:30 Uhr
Samstag, Sonn- und Feiertag ab 11:00 Uhr
Für besondere Anlässe sind wir auch montags für Sie da.

Familie Resler

Telefon 06202 74736

E-Mail: filzkugelrestaurant@yahoo.de

Brühl, Rennerswald 17 (hinter REAL-Tankstelle)

Rechtsanwälte

Rechtsanwalt Martin Baatz

berät Sie als Privatperson oder Unternehmer
in allen rechtlichen Angelegenheiten.

Zivilrecht - Erbrecht - Steuerrecht

Kanzlei: Marstallstr. 16 in 68723 Schwetzingen (gegenüber Luxor)
☎ 06202 / 2 08 00, Fax 06202 / 20 80 80 homepage: www.baatz-trodler.de

Dana Schloßhauer-Groen

Rechtsanwältin
Fachanwältin für Familienrecht

Kolpingstr. 1 – 68782 Brühl

Telefon 06202 4093096

www.kanzlei-groen.de

E-Mail: kanzlei-groen@web.de



Tätigkeitsschwerpunkte:

Familienrecht, Mietrecht, Erbrecht,
Verkehrsrecht, Allgemeines Zivilrecht

Rechtsanwaltskanzlei



Jutta Boos

Rechtsanwältin

Verena Elfner

Fachanwältin für Familienrecht

Tätigkeitsschwerpunkte:

Familienrecht, Erbrecht, Mietrecht, Allgemeines Zivilrecht

Schönauer Str. 33 • 68723 Plankstadt • Tel. 06202 5777290
www.boos-elfner.de • E-Mail: info@boos-elfner.de

Auto & Verkehr

ANKAUF VON KRAFTFAHRZEUGEN ALLER ART

- PKW - Zweiräder - Transporter etc.
(auch mit Mängel, ohne TÜV oder Unfallschäden)

!!! Seriöse Barabwicklung !!!

+ TÜV-Vorbereitung + TÜV-Vorfahrerservice

Kfz-Handel 06202 / 5 77 29 19 • M. Seib 0171 / 6 52 22 56

Gesundheitswesen

Chronische Rückenschmerzen?

Wir können Ihnen helfen!

Tel. 06205 2550452

www.naturheilpraxisschieber.de

YOGA 16. Jan - 20. März in Brühl

☯ 18.00 Yoga für den Rücken

☯ 19.30 Kundalini Yoga nach Yogi Bhajan

Amanjot@chimana.net ☯ www.chimana.net

Amanjot (Physiotherapeutin & Yogalehrerin)



Damit auch Sie wieder unbeschwert laufen können!



Med. Fußpflege

auch Fußreflexzonenmassage

bequem bei Ihnen zu Hause

Jetzt neu:

Nagelspangen (Ped) gegen eingew. Nägel

Termine nach Vereinbarung

1. Schmuck - Tel. 06202 73632

Beauty

störende Körperhaare ?

Lassen Sie lästige Haare für immer entfernen!

SONDERANGEBOT: Intim, Achseln oder Gesicht: 10 Behandlungen à nur 59,- €

Wenn auch Sie lieber schön sind! Behandlungsflat: 399,- € statt 799,- €

(ein Bereich exkl. Impulse, jeder weitere + 89,- € einmalig) Alle Preise inkl. MwSt.

zzgl. 50,- € Anamnese, Einmalzahlung Sonderangebot! Impulse sind inklusive!

Vereinbaren Sie einen Beratungstermin

Haarfrei-Leben.de GRATIS Infos: 06236 / 937 254

Geschäftsanzeigen



HOFFMANN

Kanal-Rohrreinigungstechnik



24 Std. Service

WC-Rohr-Kanal verstopft oder defekt ?

- Kanal-Rohrreinigung
- Kanal-Rohr TV & Verlaufsörtung
- Reparatur defekter Abwasserrohre
- Kanalinstandsetzung
- Abwasserpumpen und Hebeanlagen
- Rückstau-Verschlässe
- Regenwassernutzung
- Dachrinnenreinigung

06202-17159 www.kanal-rohrreinigung.de
68723 Oftersheim - Röhlischstraße 20

Thot-BAU

BAUTENSCHUTZ
Meisterbetrieb

- Kellertrockenlegung
- Terrassen- und Balkonsanierung
- Altbausanierung
- Umbauarbeiten

☎ 0621 71 27 73

www.thot-bau.de

Sofort Ölwechsel

alle Pkw und Kleintransporter

An- und Verkauf aller Fahrzeuge
Beratung: günstige Kfz-, Rechtsschutz-, Unfallversicherung usw.

AutoSuster

Casterfeldstr. 126, 68199 MA-Neckarau
Tel. 06 21 / 85 37 37 • Fax 06 21 / 8 41 42 13

Bedachungen-Burkhardt

- Fassadenverkleidungen
- Flachdacharbeiten
- Dacheindeckungen
- Dach-/Innenausbau
- Spengler-/Blechnerarbeiten
- Schieferarbeiten
- Gerüstbau
- Isolierungsarbeiten



Tel. 0 62 02 / 6 36 98
Fax 0 62 02 / 6 21 29
Mobil 01 70 / 9 38 35 81
Plankstadter Str. 28
68775 Ketsch
-eingetr. Betrieb in der Handwerkskammer-

Mit uns kommt die Sonne in Ihren Garten

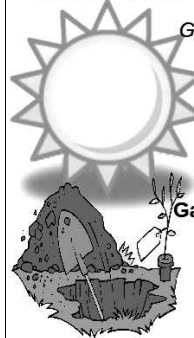

- Gestaltung-Umgestaltung-Baumschnitt
- Rollrasen-Teichbau-Pflasterbau
- Natursteinarbeiten-Pergolenbau
- Zaun und Torbau-Gartenpflege
- Reparaturarbeiten und vieles mehr.

Fritz Sold jun.

Garten-Landschaftsbau Plankstadt

Tel.: 06202/52568

Fax.: 592640

www.Galabau-sold.de



SCHULTZ GmbH

Bauschlosserei - Metallbau
Meisterbetrieb

50 Jahre

- Alu-, Hof- und Eingangstüren
- Treppen- und Balkongeländer
- Schlosserarbeiten jeder Art
- Reparaturen u. Sanierungen im Alt- u. Neubau

Wilhelmstraße 37a
68723 Plankstadt
www.schlosserei-schultz.de

Tel. (0 62 02) 46 56
Fax (0 62 02) 2 51 43
info@schlosserei-schultz.de

VIER SPIELE SEHEN – NUR DREI BEZAHLEN



Mi, 12.02.2014 • 20:15 Uhr • Frisch Auf Göppingen
Sa, 08.03.2014 • 15:00 Uhr • Füchse Berlin
Mi, 16.04.2014 • 20:15 Uhr • THW Kiel

Das „Vierer-Special“ aus drei Mal Bundesliga und einmal Königsklasse ist in allen Preiskategorien erhältlich. Das Vierer-Ticket gibt's unter den beiden Hotlines 06 21-18 190 333 oder 0 72 53-93 47 11, im Ticketshop der SAP ARENA sowie im Kronauer Sportbüro unter tickets@rhein-neckar-loewen.de.



www.rhein-neckar-loewen.de

WINTERPREISE
Markisen
 Besuchen Sie unsere großen Markisenausstellungen
 Do + Fr 10-19 Uhr • Sa 10-16 Uhr
 Mo-Di-Mi geschlossen

30 Jahre
DITTMAR

ab € **662.-**

Darmstädter Str. 4 0 62 51 / 64625 Bensheim 860 4199
 Östlicher Graben 4 0 63 59 / 67269 Grünstadt 840 600
 Untere Langgasse 25 0 62 32 / 67346 Speyer 318 5327

www.markisen-dittmar.de

GRATIS: Zu jeder neugekauften Markise einen Markisen-Motor im Gesamtwert von € **400.-**

Auch alte Keller werden wieder trocken.

- ohne Chemie
- ohne Erdarbeiten
- ökologisch
- zuverlässig
- günstig

mit 100%iger Erfolgsgarantie

www.nie-mehr-feuchte-waende.de

Domus Beratung und Bauservice
 69469 Weinheim, info@lojen.de

Rufen Sie uns an! ☎ 06201 875696
 oder Mobil unter ☎ 0171 7900708

Entsorgungszertifiziert
 SMU/1032
 Fachbetrieb

fuchs GmbH
Wertstoffhof

Annahme von Gewerbe- und Privatabfall jeglicher Art
 Täglich von 7.00 bis 17.00 Uhr Sa. 8.00 bis 13.00 Uhr
 Abholung durch unseren Containerdienst

Containerdienst
 Entsorgung
 Umweltschutz

Wittener Str. 14 • 68219 Mannheim
 06 21 - 89 71 20
www.fuchs-container.de

FIRMA EICHLER Fliesenleger-Meisterbetrieb

E I C H L E R
FLIESEN PLATTEN

Seit 1992

TELEFON 0 62 02 / 7 11 41
 TELEFAX 0 62 02 / 7 11 47
68782 BRÜHL

- + Verlegung von Balkon- und Terrassenfliesen
- + Verlegung von Wand- und Bodenfliesen
- + Verlegung im Dauernassbereich
- + Reparaturarbeiten jeder Art
- + Verlegung von Natur- und Kunststeinen
- + Fachgerechte Ausführung der Arbeiten
- + Termingerechte Ausführungen
- + Verwendung hochwertiger Baustoffe
- + Projektbetreuung durch Meisterhand
- + Zusammenarbeit mit anderen Gewerken

Ausbildung zum / zur zertifizierten
Ayurveda-Masseur/in
 Beginn: 22./23. Februar 2014, Dauer: 6 Monate

Diese berufsbegleitende Ausbildung ist für alle geeignet, die Freude und Interesse an Ayurveda und ayurvedischen Massagen haben. Vorkenntnisse sind nicht erforderlich. Kostenlose und unverbindliche Info-Termine:

Samstag 25.01.2014 um 14.00 Uhr
 Freitag 07.02.2014 um 19.00 Uhr

Telefonische Voranmeldung unter:
 Blumenstrasse 29-31, 68753 Waghäusel-Kirrlach Zentrum für
Telefon: 0 72 54-77 99 602 **YOGA & AYURVEDA**
 Mobil 0160-781 80 97, info@yoga-waghaeusel.de in Waghäusel

Miele
 IMMER BESSER

Schnell
 Kommt unser Kundendienst zu Ihnen, wenn Sie ihn mal brauchen sollten.
 Größte Miele Ausstellung der Region

Günter Schneider GmbH
Schneider
 Miele-Spezial-Vertragshändler
 Industriestr. 28 • 69207 Sandhausen
Tel. 0 62 24 / 44 00

Autorisierter Miele Kundendienst

Thorsten Schweitzer
Hausgeräte

Miele
 IMMER BESSER

Telefon: 06202 - 702124

Ladengeschäft: Mannheimer Str. 24
 Büro/Werkstatt: Friedrich-Ebert-Str. 1
 68782 Brühl

eMail: info@Schweitzer-Kundendienst.de

Öffnungszeiten:
 Mo-Fr 9-12 Uhr und 15-18 Uhr
 SA 9-13 Uhr
 Mi nachmittag geschlossen

www.Schweitzer-Kundendienst.de

Schlank & fit - mach mit!!

Wir suchen Personen, die ernsthaft 3 - 30 kg Gewicht reduzieren und auch halten möchten!!! Rufen Sie jetzt an!

☎ **06202 690634, H. Burkhardt**
www.schlank-und-spass.de

FERNWÄRME GANZ NAH ...

Fernwärme hat viele Vorteile. Wir bringen sie Ihnen nahe: zum Beispiel direkt in Ihrem Haus mit der Installation einer Hausübergabestation.

Wir sind Ihr Partner von Beratung und Planung bis zur überzeugenden Ausführung.

BENZLER
SANITÄR · HEIZUNG · SOLAR

Mozartstraße 30a • 68782 Brühl
Telefon 06 202 - 759 90

Garten & Pflaster
 Ihlenfeld • Seeger • Kiesel

- Pflaster-, Platten- und Natursteinarbeiten aller Art
- Fertiggras, Bepflanzungen, Teiche, Mauern, Zäune
- Gartenumgestaltungen, Neuanlagen, Pflegeservice

Meisterbetrieb
 Ausbildungsbetrieb
 68775 Ketsch

Tel.: 06202 / 6 29 74 • Fax: 6 34 65 • Funk 0171 / 3 80 24 63

Haus und Garten



Fotos: Thinkstock



Tel. 06221/ 36313-0

Umzug · Entrümpelung · Abbruch · Maler **ifa**

ifa Heidelberg/Rhein-Neckar GmbH, Fabrikstraße 28, 69126 Heidelberg, www.ifa-heidelberg.de

HAUS HOF GARTEN
HERM
 Überwachung des gesamten
 Zustandes der Immobilie

- Winterdienst
- Renovierungsarbeiten
- Maler- u. Tapezierarbeiten
- Böden verlegen

THOMAS HERM | GERH.-HAUPTMANN-STR. 3 | 68723 OFTERSHEIM
 TEL. 06202 4095785 | MOBIL 0163 5588328
 THOMAS-HERM@WEB.DE

- Sanierung
- Innenhüllen
- Ölumlagerung
- Tankreinigung
- Instandhaltung
- Modernisierung
- Ein- und Ausbau
- neue Tanksysteme
- Wassertankumrüstung
- TÜV-Mängelbeseitigung

Rothermel
Tankschutz
 Service rund um den Öltank

76698 Ubstadt-Weiher (Zeutern)
 Industriestr. 74 · Tel. 07253 26312
 www.tankschutz-rothermel.de

Tankdemontage/Entsorgung

KINOPROGRAMM 09.01. – 15.01.2014

CINEMAXX-MANNHEIM.DE

NEU
Zwei vom alten Schlag | FSK 12 |
 Do/Fr, Mo–Mi 16:30, 19:45, 22:45;
 Sa/So 19:45, 22:45 Uhr
DH00M 3 (ind. OmU) | FSK 12 | Do 20:00; Sa/So 16:30 Uhr
Die Pute von Panem – Starving Games | FSK 12 |
 Do/Fr, Mo–Mi 17:30, 20:00; Sa/So 13:45, 20:30 Uhr
Patron Mutlu Son Istiyor (türk. OmU) | FSK 6 |
 Do/Fr, Mo–Mi 16:00, 19:30, 23:00;
 Sa/So 16:30, 19:45, 23:00 Uhr
Senin Hikayen (türk. OmU) | FSK 6 |
 Do/Fr, So–Mi 22:30; Sa 14:00, 22:30 Uhr
AKTUELL
Buddy | FSK 6 |
 Do/Fr, Mo–Mi 16:30, 19:15; Sa/So 16:15, 19:30 Uhr
Das erstaunliche Leben des Walter Mitty | FSK 6 |
 Do/Fr, Mo–Mi 19:45, 22:45; Sa/So 17:30, 19:15,
 22:15 Uhr (Nice Price: Do 19:45 Uhr für 5 €)
Das kleine Gespenst | FSK 0 | Sa/So 14:45 Uhr
Der Hobbit – Smaugs Einöde, 3D HFR | FSK 12 |
 Do/Fr, Mo–Mi 16:15, 20:30; Sa/So 16:30, 20:30 Uhr
Der Medicus | FSK 12 | Do 16:45, 20:45;
 Fr, Mo–Mi 16:45, 19:45; Sa/So 13:30, 16:45, 20:45 Uhr
 (Nice Price: Mo 16:45 Uhr für 5 €)
Die Eiskönigin – Völlig unverfroren | FSK 0 |
 Do/Fr, Mo–Mi 15:45; Sa/So 13:30, 17:00 Uhr
Die Eiskönigin – Völlig unverfroren, 3D | FSK 0 |
 Sa/So 14:00 Uhr
Die Tribute von Panem – Catching Fire | FSK 12 |
 Do/Fr, Mo–Mi 15:45; Sa 16:45 Uhr
Dinosaurier – Im Reich der Giganten, 3D | FSK 6 |
 Sa 13:45 Uhr
Dinosaurier – Im Reich der Giganten | FSK 6 |
 Sa/So 14:30 Uhr
Fack ju Göhte | FSK 12 |
 Do, Mo, Mi 16:15; Fr, Di 16:15, 20:00, 23:00;
 Sa/So 17:00, 20:00, 23:00; Mi 16:15, 23:00 Uhr
Gravity | FSK 12 | Mi 20:00 Uhr
Machete Kills | FSK 16 |
 Do/Fr, Mo–Mi 22:30; Sa/So 23:00 Uhr
Paranormal Activity: Die Gezeichneten | FSK 16 |
 20:30, 23:00 Uhr
StreetDance Kids – Gemeinsam sind wir Stars
 | FSK 0 | Do/Fr, Mo–Mi 16:30; Sa/So 13:45 Uhr
OV
The Hobbit – The Desolation of Smaug, 3D HFR
 | FSK 12 | Do/Fr, Mo–Mi 16:00; Sa/So 15:30 Uhr
Dügün Dernek (türk. OmU) | FSK 6 |
 Do–Sa, Mo/Di 20:15, 23:00;
 So 13:45, 20:15, 23:00; Mi 23:00 Uhr
SPECIAL
Wake Up Kino: Die Pute von Panem – Starving
Games | FSK 12 | Do 06:00 Uhr
Justin Bieber's Believe | FSK 0 | So 15:00 Uhr
Echte Kerle: Nicht mein Tag | FSK 12 | Mi 20:00 Uhr
Sneak Preview Night | FSK 16 | Mo 20:15 Uhr

CINEPLEX-MANNHEIM.DE

NEU
All is Lost | FSK 6 |
 Do, Mo/Di 17:00, 19:45; Fr/Sa 17:00, 19:45, 22:30;
 So 11:00, 17:00, 19:45, Mi 17:00 Uhr
Diana | FSK 0 |
 Do, Mo–Mi 14:30, 17:15, 20:00;
 Fr/Sa 14:30, 17:15, 20:00, 22:45;
 So 11:45, 14:30, 17:15 Uhr
AKTUELL
Auf dem Weg zur Schule | FSK 0 |
 Do–Mi 14:30; So 11:45 Uhr
Belle & Sebastian | FSK 0 |
 14:00 Uhr (Nice Price: Mi 14:00 Uhr für 3 €)
Das erstaunliche Leben des Walter Mitty | FSK 6 |
 Do, Mo–Mi 14:00, 17:00, 20:00;
 Fr/Sa 14:00, 17:00, 20:00, 23:00;
 So 11:00, 14:00, 17:00, 20:00 Uhr
Das Geheimnis der Bäume | FSK 0 |
 Do/Fr 14:00 Uhr (Nice Price: Do 14:00 für 5 €)
Der Hobbit – Smaugs Einöde, 3D HFR | FSK 12 |
 16:30, 20:15 Uhr
Der Hobbit – Smaugs Einöde | FSK 12 |
 Do–Sa, Mo/Di 15:00, 19:00;
 So 11:00, 15:00, 19:00 Uhr
Der Medicus | FSK 12 |
 Do 16:45, 20:15;
 Fr/Sa, Mo/Di 15:45, 16:45, 19:30, 20:15;
 So 12:00, 15:45, 16:45, 19:30;
 Mi 15:45, 16:45, 20:15 Uhr
 (Nice Price: So 12:00 Uhr für 5 €)
Der Teufelsgeiger | FSK 6 | So 11:30; Mi 14:00 Uhr
Die Eiskönigin – Völlig unverfroren | FSK 0 |
 14:00 Uhr
OV
The Secret Life of Walter Mitty | FSK 6 |
 Fr/Sa 22:45; So, Mi 19:45 Uhr
The Hobbit – The Desolation of Smaug, 3D HFR
 | FSK 12 | Mi 19:30 Uhr
The Physician | FSK 12 | Do, Mo 19:45 Uhr
The Hunger Games – Catching Fire | FSK 12 |
 Mi 19:45 Uhr
Sneak Preview Night | FSK 16 | So 20:00, 20:15 Uhr
SPECIAL
Zehmal Dix | FSK 6 | So 11:00 Uhr
 (Für 5 € in Kooperation mit der Kunsthalle Mannheim)



24 h-Filmsage 0 18 05 / 62 54 66 = MA Kino (14 ct / min. aus dem dt. Festnetz. Mobilfunkhöchstpreis 42 ct / min.)

Film der Woche

ZWEI VOM ALTEN SCHLAG

Zweimal standen sich die beiden Boxchampions Billy „the Kid“ McDonnen und Henry „Razor“ Sharp im Ring gegenüber, zu einem weiteren Revanchematch kam es dann nicht: Razor hängte seine Boxhandschuhe buchstäblich an den Haken. 30 Jahre später sieht der ambitionierte Promoter Dante Slate, Jr. eine Chance gekommen, die beiden einstigen Champs wieder aus der Pensionierung zurückzuholen und doch noch gegeneinander antreten zu lassen. Nach anfänglichem Zögern finden die beiden in die Jahre gekommenen Herren Gefallen an dem Gedanken.

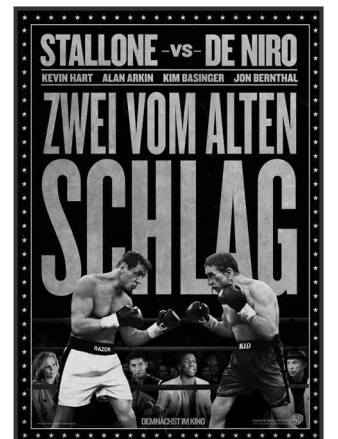

Nennen wir es das Gipfeltreffen der Box-Champs...

Der vollständige Bericht unter
LOKALMATADOR.DE
 WebCode: Kinofilm1021

Gasthaus »Zur Traube«
 Brühl · Tel. 71818 · KEIN RUHETAG 
 Sa., 11.01.2014, ab 10:00 Uhr
OCHSENKOPFBUFFET
 • mit Meerrettich, Salzkartoffeln, Rote Bete, Suppe soviel Sie mögen! € 9,90
 Es laden herzlich ein: **Claudia, Bernhard und Team**

FLIESENSTUDIO
 **HÄSE**
 KERAMIK + MOSAIK
 Richtig Fliesen. Seit 1931.
 Cobltzallee 8 | 68163 Mannheim
 06 21 - 70 01 83 6
 www.haese-keramik.de
 Besuchen Sie unsere große
 Fliesenausstellung und lassen
 Sie sich inspirieren.
 Wir freuen uns auf Sie!

Änderungsschneiderei
 Knittel

 Di. - Fr. 15:30 - 18:30 Uhr
 Sa. 9:00 - 12:00 Uhr
MONTAGS geschlossen
 Schwarzwaldstr. 3
 68782 Brühl-Rohrhof  Tel.: 0 62 02 / 12 70 52
 Fax: 0 62 02 / 12 70 53

 **Rotary Club**
Schwetzingen-Kurpfalz

GEWINNZAHLEN DES ROTARY ADVENTSKALENDERS
 19.12. 4465
 20.12. 1948, 3695
 21.12. 2299
 22.12. 1290
 23.12. 4001
 24.12. 79
 Sie können die Gewinnzahlen auch täglich unter
www.lokalmatador.de/go/rotary1018 abrufen.

Ausbildung zum / zur anerkannten und zertifizierten
Yogalehrer/in
 Beginn: 30. Januar 2014, Dauer: 2 Jahre
 Diese berufsbegleitende Ausbildung vermittelt Dir die Weisheiten des
 Yoga in Theorie und Praxis und ist hervorragend für die persönliche
 Weiterentwicklung geeignet. Vorkenntnisse sind nicht erforderlich.
 Kostenlose Informationen unter:
 Blumenstrasse 29-31, 68753 Waghäusel-Kirrlach
Telefon: 0 72 54 - 77 99 602
 Mobil 0160-781 80 97, info@yoga-waghaeusel.de

 Zentrum für
YOGA & AYURVEDA
 in Waghäusel

PFLERGE - VERTRAUEN - GEBORGENHEIT - SICHERHEIT

SENIORENZENTRUM
ALTEN-, WOHN- PFLERGEHEIM
KURZZEITPFLERGE - TAGESPFLERGE
 Wir sind gerne für Sie da – mit ♥ & Kompetenz
24 STUNDEN NOTAUFNAHME- SERVICE
 B+O Seniorenzentrum Brühl
 Alten-, Wohn- und Pflegeheim
 Mannheimer Landstraße 25 • 68782 Brühl
 Tel.: (0 62 02) 708-0 • Fax: (0 62 02) 708-111
www.bo-seniorenzentrum.de
 kontakt@bo-seniorenzentrum.de 

SCHUHMACHER GbR
Stahlbau • Behälterbau • Öltankservice
 Lieferung von Heizöltanks aus Kunststoff und Stahl
 Reinigung und Entsorgung von Heizöltanks
 TÜV-Zulassung nach § 19.1 WHG
 EINBAU VON TANK-INNENHÜLLEN
69124 Eppelheim • Handelsstr. 11 • Tel. 06221 / 76 52 60

 - Unfallinstandsetzung
 - TÜV-Abnahme
 - Leihfahrzeug während der Reparatur
 - Direktabwicklung mit Versicherungen
 - Schadensgutachten
 - Ausbeulen ohne zu lackieren
KLAUSER & SOHN
UNFALLSERVICE GmbH
KAROSSERIE-MEISTERBETRIEB
 Weidweg 3a • 68782 Brühl • Tel. 0 62 02 / 94 72 40

JOACHIM FEIGE

Fliesenreparaturdienst
sowie Neuverlegung von
Wand- und Bodenfliesen
 68782 BRÜHL-ROHRHOF
 Tel. 06202 75727
 Fax 06202 74333



Rolläden + Sonnenschutz
FACKEL

- Rollläden aus Kunststoff, Aluminium + Holz
- Insektenschutzgitter
- Markisen
- Plissees + Rollos + Vertikallamellen
- Jalousien
- Neubespannung von Markisen
- Motorisierung von Rollläden/Markisen
- Reparaturen und Instandsetzung

Fackel GmbH, Gewerbepark Hardtwald 5, 68723 Oftersheim
Tel. 06202 576052, Fax 06202 576054, www.rolladen-fackel.de



W. Allgeier
Maler- und Lackiermeister

25 Jahre ...

- ★ Maler-, Tapezier- und Lackierarbeiten
- ★ Teppichboden- und Laminatverlegung
- ★ Fassadenrenovierung

Plankstadt / Ketsch * www.maler-allgeier.de * 06202 18241

pc - service krall
zuverlässig - schnell - preisgünstig

Dipl. Informatiker Otto W. Krall www.pcservicekrall.de
Brühl 06202/9786211 0171/5292190 Mail: ottokrall@gmx.de

Auch in 2014:
Kompetenz bürgt für Qualität

TAXI & KRANKENFAHRSERVICE
ALFRED-MICHAEL RILL

68782 Brühl-Rohrhof, Tel. 06202 702777
68723 Schwetzingen, Tel. 06202 1265320

Mobil 0170 5582777 - auch Rollstuhlbeförderung -



Bestrahlungs-, Dialyse- und Chemofahrten, Flughafentransfer, Kurier- u. Besorgungsdienste

Fax 06202 702779 ra.rill@gmx.de

vormals Taxi Geschwill

GOLD-ANKAUF

Goldschmuck, Zahngold, Uhren, Goldmünzen
Juwelier Antalya
Schwetzingen (Fußgängerzone) Tel. 0 62 02 / 28 39 18



Gewerbeverein
Brühl & Rohrhof

www.gewerbeverein-bruehl-rohrhof.de

Sie möchten Ihr Bad renovieren?

Termingerecht? zum Festpreis?

Dann profitieren Sie von unserem Know-how!



KLEIN
BÄDER UND MEHR

Terminvereinbarung: 06202 / 71545
Werkstr. 8 | 68782 Brühl-Rohrhof
www.klein-baederundmehr.de

COMPUTER-Probleme?
Rufen Sie uns, wir kommen prompt und preiswert!

www.PC-Rufservice.de
Timo Röllinghoff · Gartenstr. 36 · 68782 Brühl
mobil: 0178.751 0000 oder Tel. 06202.40 94 510



Nachhilfe A-Z

Ziele erreichen
Motivation verbessern
Selbstbewusstsein stärken
Lernen lernen
bessere Noten
Konzentrationsverbesserung

Da wird Dir geholfen!

Prüfungsvorbereitung für alle Schulformen

Konzentrationskurse für Grundschüler

Rechtschreibkurse

Antje Maric Mannheim Str.11 68782 Brühl 06202 7605207 www.nachhilfe-a-z.de

DACHDECKERBETRIEB



Matthias Böckmann
vormals Dachdeckermeister
Otto Rempp

- ✓ Bedachungen aller Art
- ✓ Klempnerarbeiten
- ✓ Einbau von Dachflächenfenstern
- ✓ Eigener Gerüstbau
- ✓ Fassadenverkleidung
- ✓ Dachisolierung
- ✓ Dachbegrünung
- ✓ Schieferarbeiten



Ketscher Straße 34 | 68782 Brühl | Telefon 06202 576344 | Mobil 0160 94402395 | dachdecker-boeckmann.de