

Links und rechts am Rhein



**BRÜHL**



Ormesson



Weixdorf



Dourtenga

**Amtsblatt der Gemeinde Brühl**

[www.bruehl-baden.de](http://www.bruehl-baden.de)

Samstag, 11. April 2020

58. Jahrgang / Ausgabe 15



Foto: pexel.com/+/getty Images

### Unterstützen Sie bitte die Gewerbetreibenden

in Brühl und Rohrhof

S. 2



Foto: iStockphoto/Stock/Thinkstock

### Gottesdienste zu Ostern

nehmen Sie die alternativen  
Angebote der Kirchen wahr



### Hilfe direkt

eine Initiative der Ev. und Kath.  
Kirchengemeinde

S. 11



Foto: iStockphoto/+/getty Images/Plus

### Corona

Im Innenteil finden Sie weitere Infor-  
mationen über die Auswirkungen der  
Corona-Pandemie auf das öffentliche  
Leben.

S. 2-5



Foto: Gemeinde

## Frohe Ostern ...

... und eine gute Zeit zu Hause im Kreise der Familie  
und bei einem erholsamen Spaziergang zu zweit oder  
mit der Familie in unseren Rheinauen oder auf der Kol-  
lerinsel

... bleiben Sie gesund!

Das wünschen Ihnen

Ihr Gemeinderat, Bürgermeister Dr. Göck  
und die Gemeindeverwaltung



**Gewerbeverein  
Brühl & Rohrhof**

Die Corona-Krise belastet uns alle – insbesondere aber auch die Gewerbetreibenden, Einzelhändler und Gastronomiebetriebe, die schließen mussten und müssen, um die Ausbreitung des Virus im Interesse aller zu verlangsamen.

Dadurch stehen aktuell und künftig viele Existenzen auf dem Spiel.

*Deshalb eine herzliche Bitte an Sie alle:*

Unterstützen Sie bitte die Brühler und Rohrhofer Gewerbetreibenden!

Wer nach der Krise sein Geschäft wieder öffnet, ist dringend auf Ihre Einkäufe, Besuche und Aufträge angewiesen.

Manche Gastronomen bieten jetzt auch einen Abholservice an, den Sie nutzen können.

Ihre Unterstützung ist wichtig. Bitte bedenken Sie, dass ohne die Gastronomie, die Läden und Betriebe ein großer Teil des öffentlichen Lebens und der Lebensqualität in Brühl und Rohrhof fehlen würden.

*Danke.*

## Unterstützen Sie die Gewerbetreibenden in Brühl & Rohrhof (Stand: 08.04.2020)



### Gastronomie

Anbieter	Angebot	Öffnungszeiten	Erreichbarkeit
<b>Clubhaus SV Rohrhof</b> „Zum Gockel“ Gartenstraße 45	Mi - Pizza, Teigwaren, Salat So - Pizza, Teigwaren, Salat + Tagesgericht	nur Mittwoch und Sonntag Mi 17.00 - 20.00 So 11.30 - 14.00 & 17.00 - 20.00	06202-4098860 0173-9995854 <a href="mailto:berengere.knapp@googlemail.com">berengere.knapp@googlemail.com</a> <a href="http://www.clubhaus-svrohrhof.de">www.clubhaus-svrohrhof.de</a>
<b>Döner Haus</b> Mannheimer Str. 46	Türkische Spezialitäten - nur Abholung	Mo - So ab 12.00	06202-9479259
<b>La Gelateria Brühl</b>	<u>Bestellannahme:</u> WhatsApp oder SMS <u>Angabe von:</u> Name, Adresse & Handynummer <u>Lieferwunschzeit</u> angeben (zwischen 14:00 – 20:00) Bestellung von 5 € + 2 € Liefergebühr ab 10 € kostenlose Lieferung in Brühl & Rohrhof	geschlossen Bestellannahme 10:00 – 18:00 Auslieferung nur in Bechern	01705691907 Weitere Infos auf facebook unter <a href="#">La Gelateria Brühl</a>
<b>Gasthaus Zur Traube</b> Schwetzingen Str. 18	Abholung und Lieferung von 11.30 - 14.30 Bitte vorher rechtzeitig telefonisch bestellen.	Mo - Ruhetag Di - So 11.30 - 14.30 Uhr	06202-71818 ab 10.30 Uhr - Anrufbeantworter: 24 Std. Annahme
<b>Gaststätte „Split“</b> <b>Kleintierzüchter</b> Pferchstückeweg 1	Bitte 1 Tag im Voraus telefonisch bestellen ab 09:00	Mo – Ruhetag Di – Fr 11:00 – 15:00 Sa/So geschlossen	06202-9571356
<b>Gio's Filzkugel</b> Rennerwald 17	Abholservice nach telef. Bestellung, Pizza und Salate je 5 Euro	Di - So. 11.30 bis 18.00 vorübergehend	06202-74736
<b>Grillstube Fotis Nicos</b> Brühler Str. 4	nur Abholung	Mo-Ruhetag, Di-So 17.00 bis 22.00	06202-73550
<b>Hundefreunde Rohrhof</b> Hanfäcker 11	Abhol- und Lieferservice von Hähnchen, Burger, Schnitzel, Steaks, Spare Ribs, Flammkuchen, Fisch, verschiedene Tagesgerichte	Mo bis So 11.00 - 22.30	06202-5908996 <a href="mailto:rathmann.christian@web.de">rathmann.christian@web.de</a> <a href="http://www.clubhausderhundefreunde.de">www.clubhausderhundefreunde.de</a>
<b>Krone - das Gasthaus</b> Ketscher Str. 17	Täglich wechselnde Tagesgerichte zum Abholen und auf Wunsch auch Lieferung möglich	Mo-So 17.30-19.00 Sonntag mittags 11.30 - 13.00	06202-6070252 od. 0172-6243267 <a href="mailto:kontakt@krone-dasgasthaus.de">kontakt@krone-dasgasthaus.de</a> <a href="http://www.krone-dasgasthaus.de">www.krone-dasgasthaus.de</a>

## Unterstützen Sie die Gewerbetreibenden in Brühl & Rohrhof (Stand: 08.04.2020)



<b>Pizzeria Cavallino</b> Mannheimer Str. 19	Abholung vor Ort möglich, Lieferung: Bestellwert innerhalb Brühl ab 15 Euro	Di - So 17.00 - 21.30	06202-7608639
<b>Pizzeria Da Christina</b> Schwetzingen Str. 15	Pizzen - Lieferservice	Mo - Ruhetag Di-Sa 17.00 - 22 & So 16.00 - 21.00	06202-9273791 PizzaZuHause.de, Lieferando
<b>Pizzeria Da Silvio</b> Mannheimer Str. 29	Liefer- und Abholservice	Mo bis So (Dienstag - Ruhetag) 11.00-14.00/17.00-22.30 Uhr	06202-75910
<b>Restaurant Dalmacija</b> "Da Flavio & Daniele" Gartenstrasse 37	Liefer- & Abholservice // mediterrane Küche vom Holzkohlegrill	Mo - So 11:30 - 14:00 17:00 - 21:00 Dienstag Ruhetag	06202/71117 oder 0152/54104130 <a href="mailto:info@dalmacija-bruehl.de">info@dalmacija-bruehl.de</a> <a href="http://www.dalmacija-bruehl.de">www.dalmacija-bruehl.de</a>
<b>Restaurant</b> „Der Grieche“ Weidweg 9	Komplette Speisekarte - Abholservice	Montag Ruhetag DI-SA 16:00 bis 21:00 SO 12:00 bis 15:00 und 17:00 bis 21:00	06202-71436 0170-4716960 <a href="http://www.dergrieche-bruehl.de">www.dergrieche-bruehl.de</a>
<b>Restaurant Ratsstube</b> Hauptstr. 2	Essen zum Abholen - Täglich wechselnde Angebote. Bestellung per Telefon.	Mo. - 16.00 - 21.00 Di - Ruhetag Mi - Sa. 16.00 - 21.00 So. 11.30 - 18.00	06202-9479590 <a href="http://www.ratsstube-bruehl.de">www.ratsstube-bruehl.de</a> <a href="mailto:info@ratsstube-bruehl.de">info@ratsstube-bruehl.de</a>
<b>Roter Hahn</b> Rheinauer Str 44a	Liefer- und Abholservice	Mo u. Mi - Ruhetag Di/Do/Fr/Sa 16.00 - 20.00 So 12.00 - 14.30 & 16.00 - 20.00	01520-4827335 <a href="http://www.gaststaeue-roter-hahn.de">www.gaststaeue-roter-hahn.de</a>
<b>Sensation Blue</b> Cocktails & Event- service Julia-Lanz-Str. 34	Dampfnudel-Spezialitäten & Allgäuer Käsespätzle	täglich von 11:00-14:00 & 17:00-21:00 Mindestbestellwert: 12 €	017631145225
<b>TV Clubhaus</b> Wiesenplätze 2	Gründonnerstag bis Ostermontag Speisen zum Abholen Telefonische Vorbestellung erwünscht - <a href="http://www.clubhausbruehl.de">www.clubhausbruehl.de</a>	09.04. – 13.04.2020 jeweils 11:00 – 14:00	06202-71852 0175-7226633
<b>XXL Kolosseum</b> Bahnhofstr. 1	Lieferservice und Abholung vor Ort nach telefonischer Bestellung	Mo - Mi 17.00-21.45 - Do - Ruhetag Fr. 17.00 - 21.45 / Sa. 16.00 - 21.45 / So. 15.00 - 21.45	06202-9288685 <a href="http://www.koloseum-bruehl.de">www.koloseum-bruehl.de</a>

### Einzelhandel - geschlossen

<b>Automobile Hohmann</b> GmbH	An- und Verkauf von jungen gebrauchten Fahrzeugen Abschleppen & PKW-Transporte im Rhein-Neckar-Kreis	geschlossen Kontakt u. Beratung per Mail & Telefon möglich	06202-9472600 0171-5776110 <a href="mailto:info@automobile-hohmann.de">info@automobile-hohmann.de</a> <a href="mailto:info@abschleppdienst-hohmann.de">info@abschleppdienst-hohmann.de</a>
<b>Atelier Durchblick</b> Karpfengasse	Lieferservice in Brühl/ Rohrhof/ Ketsch oder Abholung am Tor (Rückseite Laden) nach tel. Vereinbarung. Auch per Post möglich. NEU! Gestaltungspakete für zuhause und Selbstbedienungs- verkaufsstand vor dem Laden mit Blumengestecken und Glas- Accessoires. Barzahlung in die montierte Kasse oder per Paypal	geschlossen	0172/ 627 15 16 <a href="mailto:info@atelier-durchblick.de">info@atelier-durchblick.de</a>
<b>Blumenkavalier</b> Mannheimer Str. 52		Telefonisch von 9.00 bis 13.00	06202-77686
<b>Bücherinsel GmbH</b>	Bücher, Beschäftigung, Basteln, Hörbücher, Gesellschafts-spiele (Brühl, Ketsch, Schwetzingen, Plankstadt, Rheinau) Lieferservice nach telefonischer Bestellung oder per Mail	geschlossen	06202-9479555 Anrufbeantworter <a href="mailto:buecherinsel10@aol.com">buecherinsel10@aol.com</a>
<b>Cfashion</b>	Alle Bestellungen per Mail - Wir liefern alles für die Schule, Karten, Hefte, Wolle, Bürobedarf	geschlossen	06202-924848 <a href="mailto:kurs@c-fashion.de">kurs@c-fashion.de</a>
<b>Elayne Kosmetik</b> Institut Schwetzingen Str. 5	Unser Kosmetikinstitut bietet Ihnen persönliche Abholung von Produkten sowie Produktberatung, Lieferservice und Erwerb von Gutscheinen an.	Sie können uns telefonisch, per Email sowie über WhatsApp/ SMS kontaktieren	01 76 - 64 9751 17 <a href="mailto:info@elayne-kosmetik.de">info@elayne-kosmetik.de</a>
<b>extracolors work-art- galerie - Petra Ditter</b>	Kunstgegenstände, Geschenkguttscheine, Kunstkarten, Seidenschals, Lichtobjekte, Skulpturen, Wohndekoration. Lieferservice Brühl/Rohrhof/Ketsch/Rheinau, per Post oder Abholung nach telefonischer Vereinbarung.	geschlossen	0171-1721602 <a href="mailto:petra.ditter@extracolors.de">petra.ditter@extracolors.de</a>
<b>Fassl Helga</b>	Lieferservice und Abholung nach telef. Absprache, Gutscheine falls Sie ein Geschenk brauchen, alle Kosmetik und Fußpflege-produkte, Damenbekleidung mit modischem Zubehör	geschlossen	0170 5229158 <a href="mailto:info@helgafassl.de">info@helgafassl.de</a>
<b>Friseur und Kosmetik</b> Schnitzzimmer	Nachhaltige Haarprodukte, Haarfarbe und Kosmetikprodukte auf Aloe Basis - Facebook über Schnitzzimmer/Anja Siebler	Produkte werden verschickt	017632845941 oder WhatsApp <a href="http://anja@schnitzzimmer.com">anja@schnitzzimmer.com</a>
<b>Kosmetik und</b> Fußpflege Bella Vita	Liefer-, Abhol - und Versandservice für Kosmetik und Fußpflege Produkte sowie Gutscheine für jeden Anlass Zahlung durch Lastschrift/ Überweisung	Bitte telefonische Vorbestellung Bargeldlose	0151-12356511 <a href="mailto:r.widder@gmx.net">r.widder@gmx.net</a> <a href="http://www.Kosmetikstudio-Bruehl.de">www.Kosmetikstudio-Bruehl.de</a>

## Unterstützen Sie die Gewerbetreibenden in Brühl & Rohrhof (Stand: 08.04.2020)



<b>Kosmetik hautnah</b>	Liefer-, Abhol- und Versandservice für Kosmetik- und Körperpflegeprodukte (z.B. Gesichtcreme, Haarschampoo, Duschgel, Bodylotion usw.) Gutscheine für jeden Anlass erhältlich - Bitte telefonische Vorbestellung Bargeldlose Zahlung durch Lastschrift/Überweisung	geschlossen	0176 - 229 70 383 <a href="mailto:info@korneo.de">info@korneo.de</a>
<b>Reisebüro Andreas Noe</b>	Reisebuchungen für Sommer 2020, Winter 2020/2021 und zum Teil schon für Sommer 2021 möglich Kataloge werden innerhalb von Brühl kostenlos ausgeliefert!	geschlossen Telefonisch Montag bis Samstag 10:00-13:00	06202-9478637 <a href="mailto:reisebuero-noe@web.de">reisebuero-noe@web.de</a>
<b>Wohnstudio Anke Laier</b>	Biete alles aus meinem Laden (Lagerware) zur sofortigen Auslieferung an	geschlossen	0170/8033571 <a href="mailto:wohnstudio@gmx.net">wohnstudio@gmx.net</a>

### Einzelhandel - geöffnet

<b>Adi's Naturkostladen Luftschiffring 3 a</b>	beste Bioprodukten (Obst, Gemüse, Trockenware, Molkereiprodukte und vieles mehr) sowie Käsetheke und täglich frisches Vollkornbrot. Annahme von telefonischen Vorbestellungen zur Abholung oder per E-Mail.	Mo – Sa 09:00 – 13:00 Mo, Di, Do & Fr 15:00 – 18:30	06202 71596 <a href="mailto:adi.natur@web.de">adi.natur@web.de</a>
<b>Baum &amp; Garten Orban Schwetzing Str. 2</b>	Kontaktaufnahme per Telefon - Beratung vor Ort oder am Telefon Termine zur Besichtigung und zu Kostenvorschlägen vergeben wir telefonisch	Telefonkontakt von 8:00 – 19:00	06202-272845 & 0151-61017189 <a href="mailto:info@baum-garten-orban.de">info@baum-garten-orban.de</a> <a href="http://www.baum-garten-orban.de">www.baum-garten-orban.de</a>
<b>Elektro Blau</b>	Elektroinstallation und Reparatur, Dienstleistung wie gewohnt		06202-702570 <a href="mailto:info@blau-elektro.de">info@blau-elektro.de</a>
<b>Feige Fliesenfachgeschäft Ausstellung und Büro Rheinauerstraße 2</b>	Verkauf, verlegen von Wand und Bodenfliesen, Terrassen, Balkone, Mosaik und Naturstein, Reparaturarbeiten und Alles rund ums Haus. Salzsteine, Mineralien, Natursteinschmuck und Accessoires.	Ausstellung und Büro nach telefonischer Terminvereinbarung weiter geöffnet. Verlege und Sanierungsarbeiten dürfen weiterhin ausgeführt werden	Kostenfrei anrufen ! 080078249 <a href="mailto:feige.fliesen@gmx.de">feige.fliesen@gmx.de</a>
<b>Getränke Zobeley Schwetzing Str. 18</b>	Lieferservice mit Getränken aller Art	Di & Do 16:00 – 18:00	06202 71206 Anrufbeantworter <a href="mailto:info@getraenke-zobeley.de">info@getraenke-zobeley.de</a>
<b>Goos Baumpflege Bahnhofstr. 5</b>	Baumpflege und Baumfällung, sowie Gartenbau und Gartenpflege	Mo - Fr 8:00 - 17:00 Kontaktaufnahme vorzugsweise mobil	06202/4094684 Mobil: 0173/3430809 <a href="mailto:webmaster@goos-baumpflege.de">webmaster@goos-baumpflege.de</a> <a href="http://www.goos-baumpflege.de">www.goos-baumpflege.de</a>
<b>Gärtnerei Silvia Präg – Radtke Im Rheinfeld 2</b>	Grabpflege/Grabpflanzung/Trauerfloristik	reguläre Öffnungszeiten	06202- 77767
<b>KFZ.Gutachten Büro.Anweiler Karlsbader Ring 40</b>	Unfallschäden, Wertgutachten, Zeitwertermittlung und Oldtimerbewertungen das „Rundum-Sorglos-Paket“! Egal ob auf 2 oder 4 Rädern, wir sind für Euch vor Ort und im Schadenfall verhelfen wir euch zu eurem Recht.	Mo.- Fr. von 8:00 - 20:00 Sa. von 9:00 - 18:00	06202-9782542 0170 – 4189696 <a href="mailto:bitte@einGutachten.de">bitte@einGutachten.de</a> <a href="http://www.anweiler.online">www.anweiler.online</a>
<b>Kübler TV - SAT – Computer Bismarckstraße 17</b>	Service - Beratung - Verkauf	Mo. - Fr. 9:30 - 18:00 Sa. 9:30 - 13:00	06202 - 22 6 33 <a href="http://www.tv-kuebler.de">www.tv-kuebler.de</a>
<b>Malerbetrieb René Wadi Otto-Hahn-Str. 28</b>	Tapezierarbeiten, Malerarbeiten, Lackierarbeiten, Fassadenarbeiten	Mo. - Fr. 7.00 - 16.00 Sa. 7.00 - 12.00	0162/7411761 <a href="mailto:Malerwadi@web.de">Malerwadi@web.de</a>
<b>Metzgerei Päuser Mannheimer Str. 5</b>	Bringservice für alle die nicht aus dem Haus können/wollen. Lieferung von Wurst-, Fleisch- und Dosenwaren Annahme von telefonischen Vorbestellungen zur Abholung Zeitungen und Zeitschriften, Hermes Paketdienst	reguläre Öffnungszeiten	06202-9267095 <a href="mailto:muriel.paeuser@t-online.de">muriel.paeuser@t-online.de</a>
<b>Schreibwaren Ratzefummel</b>	für alle anderen Artikel unseres Sortiments bieten wir Ihnen gerne unseren kostenfreien Lieferservice nach Brühl, Rohrhof und Rheinau-Süd an.	Mo - Fr 8:00 - 13:00 15:00 - 18:00 Sa 8:00 - 13:00	06202-71831 <a href="mailto:info@schreibwaren-ratzefummel.de">info@schreibwaren-ratzefummel.de</a>
<b>Strampelpeter Habichtstr.16</b>	Reparaturdienste - Kontaktaufnahme per Telefon	Mo/Di - 15.00 - 17.00 Uhr Mi/Do - Ruhetag Fr - 15.00 - 17.00 Uhr Sa - 10.00 - 12.00 Uhr	06202-702670 / Anrufbeantworter <a href="mailto:info@strampelpeter.de">info@strampelpeter.de</a> <a href="http://www.strampelpeter.de">www.strampelpeter.de</a>

*Alle Gewerbetreibenden aus Brühl und Rohrhof sowie die Gemeindeverwaltung  
wünschen Ihnen ein frohes Osterfest!  
Bleiben Sie gesund!*

## Unterstützen Sie die Gewerbetreibenden in Brühl & Rohrhof (Stand: 08.04.2020)



### Gesundheit

<b>Die Brillenmacher</b> Mannheimer Str. 15	Service auch außerhalb der eingeschränkten Öffnungszeiten. Bitte Termin vereinbaren.	Di 09:00-12:00 Do 15:00-18:00 Fr & Sa 09:00-12:00	06202/7605375 oder 06221/764546 <a href="http://www.die-brillenmacher.com">www.die-brillenmacher.com</a>
<b>Brillen Meyer GmbH</b> Rheinauerstr. 15 Mannheimer Str. 27	Rohrhof: Brillen- und Kontaktlinsen, Abhol- und Bringdienst für Risikopatienten Brühl: Brillen- und Kontaktlinsen, Foto, AVR-Müllsäcke Abhol- und Bringdienst für Risikopatienten	Mo – Sa 10:00 – 12:00 Mo, Di, Do, Fr 16.00 – 18.00 geöffnet	06202-920480 06202-702200
<b>Carl-Theodor-Apotheke</b> Leipziger Str. 2	Kostenlose Arzneimittellieferung Abhol- und Bringservice für Rezepte - Zahlung auch per Überweisung möglich Verfügbarkeit von Händedesinfektion bis 250 ml	Mo-Fr 8.00 -12.30 h Mo, Di, Do, Fr 14.30-18.30 h Sa 8.30-12.30 h	06202- 71810 <a href="mailto:bestellung@carl-theodor-apotheke-bruehl.de">bestellung@carl-theodor-apotheke-bruehl.de</a>
<b>Ergotherapiepraxis Harant &amp; Engelmann</b> Hildatsr. 1 – 3	Möglichkeit für unsere Patienten einer online-Sprechstunde über einen datenschutzgerechten Anbieter ( <a href="http://sprechstunde-online.de">sprechstunde-online.de</a> ), wenn sie z. Zt. nicht in unsere Praxis kommen können/wollen oder sich in häuslicher Quarantäne befinden.	Termine nach telefonischer Vereinbarung.	06202-8562070 u. Anrufbeantworter <a href="mailto:praxis@harant-engelmann.de">praxis@harant-engelmann.de</a>
<b>Heilpraktikerin Beate Schulz</b> Uhlandstr. 19	Durch meine Fachgebiete der Klassischen Homöopathie und der Systemischen Familientherapie und deren Kombination habe ich Einblicke in Dynamiken, die Krankheit und Gesundheit fördern.	Termine individuell nach Vereinbarung	06202-4095856 <a href="mailto:bea.schulz@gmx.de">bea.schulz@gmx.de</a>
<b>Hörakustik Broe und Eickmeyer</b> Mannheimer Str. 19e	Biete Hörgerätebatterien und Pflegeprodukte für Hörsysteme	Mo-Fr. 09.00 - 13.00 & 14.00-18.00 Mi. 09.00-13.00 Sa. geschlossen	06202-8562930 <a href="mailto:info@broeundeickmeyer.de">info@broeundeickmeyer.de</a>
<b>Logopädische Praxis Nicole Kiefer</b> Uhlandstr. 19	Um laufende Therapien weiterhin durchführen zu können, bieten wir ab sofort: Online-Termine per Videokonferenz via Skype, Facetime oder Whatsapp Videocall an!	Termine individuell nach Vereinbarung	06202 577 2905 <a href="mailto:kiefer@logopraxis-kiefer.de">kiefer@logopraxis-kiefer.de</a>
<b>Natur-heil-Zentrum-Brühl</b> Erzbergerstr. 50	Praxengemeinschaft Ulrike Hengst-Eitner & Doris Kurz Telef. Beratung – Immunsystem-Stärkung – Unterstützung bei Stress & Angstthemen – Vitalfeld-Diagnostik/Therapie – Herzratenvariabilitätsmessung – Ausleitung/Entgiftung u.v.m.	Termin nach telefonischer Vereinbarung	06202 - 58 48 077 <a href="mailto:kontakt@natur-heil-zentrum-bruehl.de">kontakt@natur-heil-zentrum-bruehl.de</a>
<b>Physiotherapie Praxis Ina Gambini</b> Mannheimer Str. 5	Praxis für Krankengymnastik - Lymphdrainage	Termine individuell nach Vereinbarung	06202-77771
<b>Praxis für Podologie Nelli Pregartner</b> Goethestraße 7	podologische Fußbehandlungen (medizinische Fußpflege), mit Kassenzulassung	Termine nach telefonischer Vereinbarung	015202962856 <a href="http://www.podologie-nelli-pregartner.de">www.podologie-nelli-pregartner.de</a>
<b>PuraVida - die Praxen für Ihre Gesundheit Kristine Fleck</b> Ahornstr. 1-5	Physiotherapie sowie ganzheitl. Heilkunde & TCM In beiden Praxen erhalten Sie auch weiterhin Ihre notwendigen Therapien - selbstverständlich arbeiten auch wir in diesen Zeiten mit ausgeweiteten hygienischen Maßnahmen.	Termine individuell nach telefonischer Vereinbarung	06202 - 947 63 63 Physiotherapie 06202 - 947 94 05 Ganzheitl. Heilkunde & TCM ggf bitte auf den Anrufbeantworter sprechen
<b>Praxis für Naturheilkunde und Osteopathie Dieter Fendrich</b> Uhlandstr. 19	Osteopathie ist eine ganzheitliche, manualtherapeutische Methode zur Diagnostik und Behandlung von Funktionsstörungen des Körpers an Bewegungsapparat, den inneren Organen, sowie dem Nervensystem und seiner Umhüllung.	Termine individuell nach Vereinbarung	06202 - 12 88 770 <a href="mailto:info@osteopathie-fendrich.de">info@osteopathie-fendrich.de</a>
<b>Perkeo Apotheke</b> Mannheimer Str. 47	Arzneimittellieferung, Abhol-bzw. Bringdienste für Rezepte, Bereitstellung Desinfektionsmitteln (50 ml oder 100 ml) und Einkäufe von Lebensmittel	geöffnet	06202 72801
<b>Rohrhof Apotheke</b> Brühler Str. 7	Arzneimittellieferung, Abhol-und Bringservice für Rezepte, Kontaktlose Zahlung, durch Überweisung auf unser Konto Wir stellen 100 ml Handdesinfektionsmittel her	Mo-Fr. 08.00 - 13.00 & 14.30-18.30 Sa. 08.30-13.00	06202-72353 <a href="mailto:team@rohrhof-apotheke.de">team@rohrhof-apotheke.de</a>
<b>Sanitätshaus Orthopädietechnik Ramer GmbH</b> Anton Langlotzstr. 6-8		Mo-Fr 09:00 – 18:00	06202-920100 <a href="mailto:info@ramer.de">info@ramer.de</a>
<b>Sonnen-Apotheke</b> Messplatz 4	Arzneimittellieferung, Abhol-und Bringservice für Rezepte Kontaktlose Zahlung, durch Überweisung auf unser Konto Wir stellen 100 ml Handdesinfektionsmittel her	Mo-Fr. 08.00 - 13.00 & 14.30-18.30 Sa. 08.30-13.00	06202-71288 <a href="mailto:sonnen-apotheke-bruehl@t.online.de">sonnen-apotheke-bruehl@t.online.de</a>
Stand: 08.04.2020 – 10:00 h AE & JU		alle Angaben ohne Gewähr	

Ihre Gemeindeverwaltung





## Amtliche Bekanntmachungen

### Altersjubilare

12.04.	Herr Ehrhard Reissenweber	85 Jahre
14.04.	Herr Jürgen Gaisbauer	75 Jahre
15.04.	Herr Günter Gania	80 Jahre
17.04.	Herr Peter Ebersmann	80 Jahre

**Wir gratulieren recht herzlich!**

### Ende des amtlichen Teils

Für den Inhalt der in den nachfolgenden Rubriken abgedruckten Beiträge sind die jeweils einsendenden Institutionen, Parteien, Vereine und Organisationen zuständig. Die Gemeinde übernimmt für die Richtigkeit des Inhalts keine Verantwortung.



## Öffentliche Einrichtungen

### Kath. Kindergarten St. Bernhard

#### Hallo, liebe St.-Bernhard-Kinder und -Eltern,

sicher erinnert ihr euch an unser Amselpärche Anni und Anton, die ihr Nest in unserer Tanne im Grüffelwald gebaut haben. Während wir uns auf unser Musical „Die Vogelhochzeit“ vorbereitet haben, brütete Anni fleißig auf ihren Eiern.

Die Vogelhochzeit konnte leider nicht stattfinden, dafür zwitschern jetzt drei kleine Piepmätze in ihrem Nest. Wir wünschen uns sehr, dass ihr sie noch sehen könnt, wenn ihr hoffentlich bald wieder in den Kindergarten kommen könnt.

Euch, liebe Kinder, wünschen wir mit euren Familien ein schönes Osterfest.

Eure Erzieherinnen vom St.Bernhard-Kindergarten

### Bücherei

#### Online-Angebote

Auch in dieser Woche werden wir Sie zur Überbrückung der Corona-Krise wieder über einige interessante **Onlineangebote** informieren. Bitte beachten Sie: Die folgende Auswahl erhebt keinen Anspruch auf Vollständigkeit.

#### Für Kinder

Weiterhin zur Verfügung steht Ihnen die **Onleihe** (<https://www.onleihe.de/metropolbib>) sowie **einfach vorlesen!** – Vorlesepaß für Kinder ab 3, 5 und 7 Jahren ([www.einfachvorlesen.de](http://www.einfachvorlesen.de)).

Auch **Polylino** – der digitale mehrsprachige Bilderbuchservice für KITAS, Kindergärten, Vorschulen und Bibliotheken bietet für Erziehungsberechtigte für die Zeit der Corona-Krise seine App an.

**Ab sofort können sich Eltern/Erziehungsberechtigte die Polylyno-App aus den AppStores von Apple und Google laden und sich mit folgenden Daten einloggen: Benutzername: polylynohome – Passwort: 978654321.** Sie dürfen diese Zugangsdaten also gerne mit Eltern und Erziehungsberechtigten teilen! Damit haben die Kinder Zugriff zu einem abgespeckten Angebot von Polylyno mit insgesamt 60 Bilderbüchern, die in bis zu 50 Sprachen eingelesen wurden. Der Zugriff ist natürlich kostenlos und erst einmal auf 30 Tage begrenzt.

Als Tipp für alle Eltern, die für ihre Sprösslinge einen weiteren Kanal zur Energieentladung suchen, möchten wir daher auf ein bewegungsunterstützendes, Englisch förderndes und Laune

machendes Online-Angebot von **Joe Wicks** hinweisen: (Quelle: <https://www.radiotimes.com/news/tv/2020-03-26/joe-wicks-lesson-kids-how-to-watch/>)

Auf der Verlagsseite von **Ravensburger** finden Sie Ideen für die Zeit mit Kindern (Ausmalbilder, Apps, Spielideen ...) als auch Tipps für die Zeit für Sie. Quelle: <https://www.ravensburger.de/start/zuhause-mit-ravensburger/index.html>)

#### Für Erwachsene

Über die App **Audible** können Sie 30 Tage lang Bücher und Hörbücher ausprobieren. Danach ist die App kostenpflichtig.

Jeden Montag ab 21 Uhr gibt es Lockdown-Lektüre mit Mareike Fallwickl und Florian Valerius live bei **Hugendubel**. Beide sind das literarische Dreamteam, da er Buchhändler und sie Schriftstellerin ist. Auch auf dem Instagram-Kanal von Hugendubel finden Sie jederzeit aktuelle regelmäßige Lesungen.

**Onilo** ist ein Portal des Verlags Friedrich Oetinger in Zusammenarbeit mit Antolin-Erfinder Albert Hoffmann. Dieser bietet in Zeiten von Corona allen Lehrern, Erziehern, Eltern und Leseförderern kostenlos vollen Zugriff auf die kompletten Inhalte inklusive der fertigen Unterrichtsmaterialien. Mit dem Rabattcode „Krisenhilfe“ kann die Lizenz unter Eingabe des Codes bestellt werden. (Quelle: <https://www.onilo.de/>)

Im Moment haben viele Theater geschlossen. Um diesem ein wenig Abhilfe zu schaffen, hat sich das **Thalia Theater Hamburg** mit seiner digitalen Bühne etwas für Sie ausgedacht. Auf der Homepage vom Thalia Theater können Sie neben der „Poesie-Ambulanz“ oder dem beliebten Talk-Format „Thalia Actor's Studio“ täglich ab 19 Uhr für 24 Stunden eine alte oder neue Inszenierung sehen. Damit erleben Sie Kunst und Kultur direkt auf Ihrem Bildschirm. (Link: <https://www.thalia-theater.de/>)

Von den **Berliner Philharmonikern** haben wir an dieser Stelle schon berichtet. Diese haben sich nun für die Osterzeit ebenfalls etwas ausgedacht: das **Easter@PhilharmonieFestival**. Das können Sie ebenfalls in der Digital Concert Hall erleben – LiveStreams mit Konzertschnitten, Kammermusik und vieles mehr. Der Zugang ist kostenlos.

Seien Sie dabei! (Link: <https://www.berliner-philharmoniker.de/titelgeschichten/20192020/easterphilharmonie-festival/>)

Auch der **Europapark Rust** hat derzeit geschlossen. Dafür erwarten Sie zwei wöchentliche Highlights: die Youtube-Reihe „Europapark Weekly“ und „Rulantica Weekly“. Immer mittwochs wird mittels Youtube über die Wasserwelt Rulantica berichtet, während es samstags Geschichten rund um den Europapark und seine Mitarbeitenden geben wird.

Das **Reiss-Engelhorn-Museum Mannheim** bietet ebenfalls im Moment drei digitale Führungen sowohl für Kinder als auch Erwachsene durch die aktuellen Ausstellungen an. (Quelle: <https://www.rem-mannheim.de/aktuell/digitale-angebote-fuer-kinder-und-erwachsene/>)

Sie haben keine Idee, was Sie gerne an Ostern kochen möchten? Dann können wir Ihnen die Kochvideos „Kochcast“ vom **Fass** anbieten. Hier werden jeden Tag neue Rezepte ausprobiert und online gekocht. (Quelle: <https://www.vomfass.de/kochcasts>)

Ebenfalls ausgefallene und leckere Rezepte finden Sie über die kostenlose App **Tasty**. Zur Vereinfachung gibt es ebenfalls Schritt-für-Schritt-Videoanleitungen. „Tasty“ ist derzeit nur auf Englisch erhältlich, dafür sind die Rezeptideen und der grafische Content unvergleichlich.

Wir wünschen Ihnen viel Spaß beim Kochen und Ausprobieren.

#### Über uns

Vorzugsweise schicken Sie uns eine E-Mail, wenn wir Ihre Medien **verlängern** sollen ([buecherei@bruehl-baden.de](mailto:buecherei@bruehl-baden.de)). Ansonsten sind wir telefonisch erreichbar (06202-702983).

Wir hoffen, dass bei der Auswahl der Onlineangebote etwas für Sie oder für dich dabei ist. Bleiben Sie gesund.

Das Team der Gemeindebücherei Brühl wünscht Ihnen an dieser Stelle in dieser außergewöhnlichen Zeit trotzdem frohe Ostern. Wir freuen uns, Sie bald wiederzusehen.

## Bereitschaftsdienste

### Notrufe

<b>Feuerwehr/Notarzt/Rettungsdienst</b>	112
<b>Polizei</b>	110
<b>Polizeiposten Brühl, Hauptstr. 1</b>	71282
<b>Polizei-Revier Mannheim-Neckarau, Rheingoldplatz 4 (durchgehend)</b>	0621/83397-0
<b>Kreiskrankenhaus Schwetzingen, Bodelschwinghstraße</b>	84-30
<b>Giftnotrufzentrale Freiburg</b>	0761/19240
<b>Frauenhaus Heidelberg</b>	06221/831282
<b>Frauenhaus Mannheim</b>	0621/744242
<b>Hilfetelefon „Gewalt gegen Frauen“</b>	0800/0116016
365 Tage, 24 h (kostenlos und anonym) www.hilfetelefon.de	
<b>Telefonseelsorge</b>	0800/1110111
<b>Ärztlicher Akut-Dienst für Privatpatienten und Selbstzahler - PrivAD, 24h</b>	01805/304 505*

\*Kosten pro Minute aus dem Festnetz: 14 Cent

### Störungsdienste

#### Strom

#### EnBW Regional AG – Regionalzentrum Nordbaden

- Zentrale Ettlingen	07243/180-0
- Störungsmeldestelle (Strom)	0800/3629477
- Beratungsservice	
Bezirkszentrum Schwetzingen	06202/2774-0
Servicetelefon	0800/3629000

#### Gas, Wasser, Fernwärme

#### MVV Energie AG Mannheim

Service-Hotline	0800/6882255
Notfall-Hotline	0800/2901000

#### Müll

#### AVR Kommunal GmbH

www.avr-kommunal.de

- Zentrale	07261/9310
- Störungen bei der Abfuhr	07261/931931

### Tierärztlicher Notdienst

In dringenden Notfällen rufen Sie bitte Ihren Haustierarzt an.

### Ärztliche Notdienste

#### Allgemeinärztlicher Notdienst Schwetzingen:

**Notfallpraxis** (außerhalb der Öffnungszeiten der Hausarztpraxis) in der **GRN-Klinik Schwetzingen**, (Kreiskrankenhaus)

**Bodelschwinghstraße 10** Tel. 116 117  
(kostenfreie Rufnummer)

#### Die ärztliche Notfallpraxis ist dienstbereit:

##### Werktag:

Montag, Dienstag, Donnerstag,  
Freitag von 19.00 Uhr bis 24.00 Uhr  
Mittwoch von 13.00 Uhr bis 24.00 Uhr

#### Wochenende:

Samstag, Sonntag, Feiertage von 08.00 Uhr bis 24.00 Uhr

**Patienten können ohne Voranmeldung zu den Öffnungszeiten in die Notfallpraxis kommen!**

#### docdirekt

Montag bis Freitag 09.00 bis 19.00 Uhr

**Kostenfreie Onlinesprechstunde der KVBW von niedergelassenen Haus- und Kinderärzten (nur für gesetzlich Versicherte in Baden-Württemberg)**

0711-96589700 oder docdirekt.de

### Zahnärztlicher Notfalldienst

Im Facharztzentrum Mannheim, Collinstraße 11, Erdgeschoss links (gegenüber Theresienkrankenhaus, parallel zur AOK)

#### Wochenende:

Tag und Nacht, von Freitag, 19.00 Uhr bis Montag 06.00 Uhr

**Werktag:** Nacht, von 19.00 Uhr - 06.00 Uhr

#### Gesetzliche Feiertage:

auch tagsüber von 06.00 Uhr - 19.00 Uhr

**Eine telefonische Anmeldung für die oben genannten Sprechzeiten ist nicht erforderlich!**

### Fachärztlicher Bereitschaftsdienst

#### Rhein-Neckar-Kreis in Heidelberg:

Augen-, HNO- und Kinderärzte:  
116 117 (kostenfreie Rufnummer)

### Apotheken Notdienst

#### Sonntag, 12.04.2020 (Ostersonntag):

Perkeo-Apotheke, Brühl,  
Mannheimer Str. 47, Tel.: 06202-72801  
Luchs-Apotheke, Altlußheim,  
Hauptstr. 101, Tel.: 06205-39500

#### Montag, 13.04.2020 (Ostermontag):

Enderle-Apotheke, Ketsch,  
Schwetzinger Str. 47, Tel.: 06202-69420

#### Dienstag, 14.04.2020:

Apotheke im real, Brühl,  
Mannheimer Landstr. 2, Tel.: 06202-703434

#### Mittwoch, 15.04.2020:

Apotheke im MED-Center, Hockenheim,  
Reilinger Str. 2, Tel.: 06205-288928

#### Donnerstag, 16.04.2020:

Oststadt-Apotheke im Stadtmarkt, Schwetzingen,  
Scheffelstr. 63-65, Tel.: 06202-8593880

#### Freitag, 17.04.2020:

Rochus-Vital-Apotheke, Hockenheim,  
Speyerer Str. 1, Tel.: 06205-282800

#### Samstag, 18.04.2020:

Rochus-Vital-Apotheke, Hockenheim,  
Speyerer Str. 1, Tel.: 06205-282800

Der Apothekendienst wechselt täglich um 8.30 Uhr  
Apotheken-Notdienstfinder (bundesweit):

Handy: 22 8 33 (max. 69 ct/Min/SMS)

Festnetz: 0800 00 22 8 33 (kostenlos), Internet: www.aponet.de



## Mitteilungen anderer Behörden

### Gefälschte Mail an Arbeitgeber zum Kurzarbeitergeld im Umlauf

**Die Bundesagentur für Arbeit (BA) warnt vor einer betrügerischen Mail. Die Absender wollen an persönliche Kundendaten gelangen.**

Aktuell erhalten Arbeitgeber und Unternehmen bundesweit unseriöse Mails, die unter der Mailadresse **kurzarbeitergeld@arbeitsagentur-service.de** versandt werden.

In der Mail wird der Arbeitgeber unter anderem aufgefordert, konkrete Angaben zur Person, zum Unternehmen und zu den Beschäftigten zu machen, um Kurzarbeitergeld zu erhalten. Im Absender ist keine Telefonnummer für Rückfragen angegeben. Arbeitgeber sollen auf keinen Fall auf die Mail antworten, sondern diese umgehend löschen. Die BA ist nicht Absender dieser Mail. Die BA fordert Arbeitgeber auch nicht per Mail auf, Kurzarbeitergeld zu beantragen.

Informationen zur Beantragung von Kurzarbeitergeld erhalten Betriebe **telefonisch** unter der zentralen gebührenfreien **Hotline für Arbeitgeber 0800 4 5555 20**.

Kurzarbeitergeld kann nur über eine **Anzeige zum Arbeitsausfall** durch den Arbeitgeber erfolgen. Arbeitgeber können Kurzarbeitergeld telefonisch oder online anzeigen.

Der Vordruck zur Anzeige und alle Informationen zum Kurzarbeitergeld sind auf der **Internetseite der Bundesagentur** <https://www.arbeitsagentur.de/m/corona-kurzarbeit/> veröffentlicht.

### Coronavirus: Gesundheitsamt empfiehlt Covid-19-Test für bestimmte Personengruppen mit Symptomen

Das Gesundheitsamt im Landratsamt Rhein-Neckar-Kreis unterhält zusammen mit der GRN gGmbH, der Stadt Heidelberg und dem Universitätsklinikum Heidelberg insgesamt drei Abstrichmöglichkeiten für den Coronatest im Rhein-Neckar-Kreis: bei der GRN-Klinik in Sinsheim, dem Drive-in-Testzentrum in Schwetzingen und dem Drive-in-/Walk-in-Testzentrum in Heidelberg.

Alle Menschen, die getestet werden wollen, müssen vorher die Telefonhotline des Gesundheitsamtes im Landratsamt Rhein-Neckar-Kreis, das auch für die Stadt Heidelberg zuständig ist, unter Tel. 06221 522-1881 anrufen. Im Rahmen eines Gesprächs und einer Vorprüfung wird abgeklärt, ob die erforderlichen Bedingungen für eine Testung grundsätzlich erfüllt sind. „Anschließend erhalten Sie einen Code und einen Termin bei einem Testzentrum in räumlicher Nähe Ihres Wohnortes“, erläutert Dr. Andreas Welker, stellvertretender Leiter des Gesundheitsamtes und sagt weiter: „Nach wie vor empfehlen wir den Einwohnerinnen und Einwohnern im Stadt- und Landkreis, sich auf Covid-19 schon dann testen zu lassen, wenn sie bestimmte Voraussetzungen und akute Symptome wie Husten, Halsweh und Fieber haben.“

Wichtig war es dem Amtsarzt nochmals auf Folgendes hinzuweisen: „Wenn man Symptome erkennt, sollte man sich testen lassen – und zwar, wenn man Kontakt zu Corona-Kranken hatte, in einem Gesundheitsberuf arbeitet oder lebensälter ist bzw. entsprechende Vorerkrankungen hat. Auch Risikopatienten sollten demnach unabhängig der Schwere der Symptomatik getestet werden.“

Fragen zum Coronavirus (Covid-19) beantworten die Mitarbeiterinnen und Mitarbeiter unter Tel. 06221 522-1881 von Montag bis Sonntag von 7:30 bis 19 Uhr. Wer befürchtet, sich angesteckt zu haben und sich testen lassen möchte, erhält unter dieser Nummer auch den erforderlichen Code des Gesundheitsamtes für den Abstrich.

### Bitte nicht mit dem Mietauto oder Carsharing-Auto zum Coronaabstrich anreisen

Das Gesundheitsamt des Landratsamts Rhein-Neckar-Kreis, welches auch für die Stadt Heidelberg zuständig ist, bietet zusammen mit den GRN Kliniken und dem Universitätsklinikum Heidelberg Testungen auf das Coronavirus an. Der Test kann an mehreren Stellen durchgeführt werden, beispielsweise am eigens dafür einge-

richteten Drive-in-/Walk-in-Testzentrum in Heidelberg-Kirchheim. In den zurückliegenden Tagen fiel auf, dass sich Bürgerinnen und Bürger mit Mietwagen oder Fahrzeugen von Carsharing-Anbietern zur Abstrichstation auf den Weg machen.

Das Problem: Viren, wie auch das Coronavirus, werden zwar grundsätzlich per Tröpfcheninfektion, also über Husten oder Niesen, übertragen, doch eine sogenannte Schmierinfektion ist nicht gänzlich ausgeschlossen. Heißt: Eine Ansteckung an einer Oberfläche ist unter Umständen möglich. Um zu vermeiden, dass Nachnutzer der Autos unwissend einer Infektionsgefahr ausgesetzt werden, machen das Bürger- und Ordnungsamt der Stadt Heidelberg sowie das Gesundheitsamt darauf aufmerksam, dass Personen, die das Testzentrum aufsuchen wollen, keine Miet- oder Carsharing-Autos nutzen sollten. Dies ist indes auch gar nicht nötig: Wer kein Auto besitzt, kann das Walk-in-Testzentrum problemlos zu Fuß oder mit dem Fahrrad erreichen. Die Nutzung des öffentlichen Personennahverkehrs wird nicht empfohlen.

### Gesundheitsamt bittet um Unterstützung bei der Ermittlung von Infektionsketten: Daten von Kontaktpersonen elektronisch übermitteln

Beim Gesundheitsamt des Rhein-Neckar-Kreises, das auch für das Stadtgebiet Heidelberg zuständig ist, läuft die Ermittlung von Kontakten nachweislich mit dem Coronavirus infizierter Personen auf Hochtouren. Fast 2.900 Kontaktpersonen konnten mittlerweile bereits ausfindig gemacht werden.

Die Nachverfolgung von Infektionsketten ist eine der wichtigsten Maßnahmen, um die Ausbreitung des Virus einzudämmen: Positiv Getestete werden von der Behörde aufgefordert, ihre engen Kontakte zu melden. Gesah dies bislang telefonisch, erhalten die Betroffenen nun per E-Mail einen Fragebogen und können ihre entsprechenden Daten ab sofort auf elektronischem Wege an das Gesundheitsamt übermitteln. Das neue Tool soll den Prozess beschleunigen und die weitere Bearbeitung der Fälle erleichtern. Im Fokus der Befragung sind Kontaktpersonen der „Kategorie I“. Nach den Kriterien des Robert Koch-Instituts werden dieser Kategorie Menschen mit einem höheren Infektionsrisiko zugeordnet – wenn sie beispielsweise mit der infizierten Person mindestens einen 15-minütigen Gesprächs- („Face-to-face-“) Kontakt hatten. Diese erhalten zunächst per E-Mail einen Fragebogen. Bestätigt sich durch ihre Angaben im Fragebogen der Verdacht, dass sie tatsächlich eine Kontaktperson ersten Grades sind, erhalten sie – wiederum elektronisch – einen Quarantänebescheid, denn sie müssen sich nun für 14 Tage in häusliche Isolation begeben.

„Bitte unterstützen Sie uns bei der Ermittlung der Kontaktpersonen, und halten Sie sich an die angeordneten Maßnahmen“, appelliert der stellvertretende Leiter des Gesundheitsamtes, Dr. Andreas Welker. Nur durch die gewissenhafte Mitwirkung eines jedes Einzelnen könne die weitere Ausbreitung des Coronavirus eingedämmt werden.

### Kreisjugendamt informiert:

### Erziehungsberatungsstellen im Rhein-Neckar-Kreis sind weiterhin für Familien da

Die Erziehungsberatungsstellen im Rhein-Neckar-Kreis bieten allen Familien, Eltern und Jugendlichen weiterhin psychologische Beratung. Derzeit geschieht dies im Wesentlichen durch Beratung per Telefon, E-Mail oder auch Videokonferenz. In Einzelfällen ist auch die Beratung vor Ort möglich. Unter anderem durch Kindergarten- und Schulschließungen sind viele Familien in diesen Tagen vor große Herausforderungen gestellt. Der Wegfall von haltgebenden Strukturen und sozialen Kontakten, die oft schwierige Vereinbarkeit von nötiger Kinderbetreuung und Home Office und materielle Sorgen durch Verdienstaufschlag können alle Beteiligten schnell an ihre Grenzen bringen. Hinzu kommt die Verunsicherung durch eine „Bedrohung“, die nicht greifbar und nicht einschätzbar ist.

Alle Beratungsstellen sind vor Ort telefonisch über ihre Sekretariate zu erreichen. So können Sie trotz Kontaktsperre und Ausgangsbeschränkungen qualifizierte Beratung in Anspruch nehmen. Eine Liste der Beratungsstellen im Rhein-Neckar-Kreis gibt es unter folgenden Links:

<https://familienwegweiser-rnk.de/weitere-unterstuetzung-fuer-familien-und-eltern/beratungsstellen/> oder <https://www.rhein-neckar-kreis.de/start/landratsamt/erziehungsberatungsstellen.html>.

## Wiederkehrendes Ärgernis: Illegal entsorgter Abfall am Straßenrand geht auf Kosten der Umwelt und der Allgemeinheit

Es gibt kaum eine Straße im Rhein-Neckar-Kreis, an der es ihn nicht gibt: achtlos und illegal entsorgter Abfall. Entlang der Bundes-, Landes- und Kreisstraßen zeigt sich ein kreisweit einheitliches Bild: Die Grünstreifen und Bankette werden vermehrt durch die Verkehrsteilnehmerinnen und Verkehrsteilnehmer vermüllt. Dabei belastet der wild entsorgte Müll nicht nur die Umwelt, sondern erschwert die Arbeit des Straßenbauamtes erheblich und sorgt für zusätzliche hohe Kosten.

Doch woher kommt der ganze illegal entsorgte Müll?

Häufig werden Snackverpackungen, Zigarettensammel & Co. achtlos während der Fahrt aus den Autofenstern geworfen. Manchmal werden aber auch gezielt größere Mengen an Hausmüll, Altfreifen oder sogar Kühlschränke illegal entlang der Straße entsorgt. Auf Kosten von Umwelt und Steuerzahlenden muss der „wilde Müll“ am Straßenrand durch die Mitarbeitenden des Straßenbauamtes regelmäßig aufwändig beseitigt werden.

Vor allem bei den Mäharbeiten muss häufig zusätzliche Zeit und Aufwand eingeplant werden, der eigentlich nicht nötig wäre. Inzwischen ist es nahezu immer erforderlich, dass vor den angesetzten Mäharbeiten die Bereiche abgelaufen werden, um den weggeworfenen Müll einzusammeln und zu entsorgen. Dabei muss sich das Personal den Gefahren des Straßenverkehrs aussetzen und wird zusätzlich gefährdet. Für das Straßenbauamt stehen trotz allem die Verkehrssicherheit und der freie Verkehrsfluss an oberster Stelle. Natürlich lassen sich die Mäharbeiten oft nur unter Einschränkung des Verkehrs realisieren, dies muss jedoch nicht unnötig durch vorherige Abfallbeseitigung in die Länge gezogen werden.

„Wenn Sie die Straßenwärterinnen und Straßenwärter bei ihrer Arbeit sehen, bitten wir um eine angepasste Fahrweise und erhöhte Rücksichtnahme. Zum Schutz der Umwelt und der Sicherung der Arbeitsabläufe im Straßenbauamt bitten wir Sie, Ihren Müll ordnungsgemäß und nicht am Straßenrand zu entsorgen“, so Frobin abschließend.

## AVR Kommunal bietet Abholung von Grünschnitt an Grünschnitt holzig kann ab sofort gebührenfrei zur Abholung angemeldet werden

Seit dem 16.03.2020 bleiben aufgrund der Corona-Pandemie sämtliche AVR Anlagen bis auf Weiteres geschlossen, Abholungen auf Abruf sind mit Ausnahme von Sperrmüll und Altholz vorübergehend eingestellt. Im Gegenzug bietet die AVR Kommunal ab Montag, den 20.04.2020, in allen Städten und Gemeinden des Rhein-Neckar-Kreises die gebührenfreie Grünschnittabholung nach vorheriger Anmeldung an.

Der Frühling ist da! Die Sonne scheint, die Vögel zwitschern und der heimische Garten blüht. Die Folge ist ein immer weiter steigendes Aufkommen an Grünschnitt und Gartenabfällen, die entsorgt werden müssen. „Wir verstehen, dass momentan viel Grünschnitt anfällt“, sagt Gerhard Barthel, Bereichsleiter Entsorgungslogistik. „Die Leute sind zu Hause, haben Zeit und arbeiten in ihrem Garten.“ Aus diesem Grund will die AVR Kommunal den Bürgerinnen und Bürgern des Rhein-Neckar-Kreises entgegenkommen und bietet ab Montag, den 20.04.2020, die gebührenfreie Abholung von Grünschnitt holzig am Grundstück an.

Die Abholung erfolgt nur nach einer vorherigen Anmeldung, entweder telefonisch unter 07261/931-310, per E-Mail an [auftragsannahme@avr-kommunal.de](mailto:auftragsannahme@avr-kommunal.de) oder online unter [www.avr-kommunal.de](http://www.avr-kommunal.de).

Zum Grünschnitt holzig gehören ausschließlich Strauch- und Baumschnitt aus der häuslichen Gartenpflege (ohne Rasenschnitt und Laub), der auch nach zumutbarer Zerkleinerung nicht in die zugelassenen Abfallbehälter passt. Organische Abfälle wie Rasenschnitt, Laub und Biomüll können über die braune BioEnergieTonne entsorgt werden.

Die Gesamtmenge an bereitgestelltem Grünschnitt ist auf vier Kubikmeter begrenzt. Die einzelnen Stücke dürfen nicht schwerer als 25 kg sein und einen Durchmesser von maximal 20 cm sowie eine Länge von 1,5 m haben. Der Grünschnitt darf nicht in Säcken verpackt bereitgestellt werden. Für eine reibungslose Abholung ist es wichtig, dass der Grünschnitt bereits ab 5:00 Uhr ebenerdig und frei zugänglich an der mit Sammelfahrzeugen anfahrbaren Grundstücksgrenze und in für die Müllwerker gut zu greifenden

Haufen bereit liegt. Die Anwesenheit des Grundstückseigentümers oder Mieters ist bei der Abholung nicht erforderlich.

Aufgrund der Corona-Pandemie sind die AVR Anlagen in Sinsheim, Wiesloch, Ketsch und Hirschberg, die Deponien Wiesloch und Sinsheim sowie das AVR Service-Center in der Dietmar-Hopp-Straße für Kunden und Anlieferer weiterhin bis auf Weiteres geschlossen. Dies betrifft auch die Anlage der AVR GewerbeService GmbH in Heidelberg. Zudem wird die Schadstoffsammlung weiterhin ausgesetzt und die öffentlichen Termine, wie z. B. die Abfallberatung vor Ort, sind bis auf Weiteres abgesagt. Aufgrund der angespannten Personalsituation ist auch die Abfuhr von Elektrogeräten, Metallschrott und Alttextilien bis auf Weiteres eingestellt. Die Behälterabfuhr sowie die Abholung von Sperrmüll- und Altholz finden uneingeschränkt statt. Die AVR ist auch weiterhin telefonisch für Ihre Kunden unter den bekannten Telefonnummern erreichbar. Die AVR bittet um Verständnis und wünscht allen Bürgerinnen und Bürgern ein schönes Osterfest.

## Polizei Baden-Württemberg

**ACHTUNG FALSCHER POLIZISTEN**

+++ WIR WARNEN VOR TELEFONBETRÜGERN +++

**STOPP!**

Die Polizei fordert niemals die Herausgabe von Geld oder Wertsachen!

**BEACHTEN SIE:**

- Lassen Sie Wertsachen im Schließfach und Geld auf dem Konto!
- Brechen Sie den Telefonkontakt sofort ab.
- Rufen Sie die Polizei über die Notrufnummer 110.

Sollen Sie Ihr Schließfach räumen, weil Bankmitarbeiter angeblich korrupt sind? Sollen Sie Ihre Wertsachen vor Einbrechern in Sicherheit bringen? Oder sollen Sie einem Verwandten in Not helfen? Die Geschichten sind variantenreich, am Ende wollen die Telefonbetrüger nur eines: Ihr Geld und Ihre Wertsachen!

Ausführliche Tipps zu Ihrem Schutz finden Sie im Faltblatt „Vorsicht, Abzockel“, das bei uns kostenlos erhältlich ist.

Polizeitipps im Netz: [www.polizei-bw.de](http://www.polizei-bw.de) und [www.polizei-beratung.de](http://www.polizei-beratung.de)

**POLIZEI**  
BADEN-WÜRTTEMBERG

## Metropolregion ruft zur Unterstützung des regionalen Handels auf

- **Webseite bündelt regionale Hilfs- und Serviceangebote**
- **Anbieter können sich mit ihrem Angebot in der regionalen Landkarte verorten unter [www.gemeinsam-rhein-neckar.de](http://www.gemeinsam-rhein-neckar.de)**
- **Motto: „Regional kaufen, heißt regional helfen“**

Die Corona-Pandemie und ihre Auswirkungen haben die Welt weiter fest im Griff. Einerseits sind auch in der Metropolregion Rhein-Neckar zunehmend Existenzen bedroht, andererseits gibt es eine große Hilfsbereitschaft. Das vielfältige Engagement spiegelt sich in zahlreichen Serviceangeboten im Schnittpunkt von Baden, Hessen und Pfalz, die die Seite [www.gemeinsam-rhein-neckar.de](http://www.gemeinsam-rhein-neckar.de) bündelt. Die Metropolregion Rhein-Neckar ruft dazu auf, insbesondere den regionalen Handel zu unterstützen. Die Metropolregion Rhein-Neckar mit ihren drei institutionellen Säulen (Verband Region Rhein-Neckar, Verein Zukunft Metropolregion Rhein-Neckar und Metropolregion Rhein-Neckar GmbH) hat viele Angebote bereits Mitte März mit Hilfe ihrer Netzwerke und tatkräftiger Akteure aus der ganzen Region auf [www.gemeinsam-rhein-neckar.de](http://www.gemeinsam-rhein-neckar.de) veröffentlicht.

Tabellen sowie eine regionale Karte bieten einen Überblick über den entstandenen digitalen Aktivitätenraum Rhein-Neckar in den Bereichen Bürgerschaftliches Engagement, Dienstleistungen, Kulturangebote sowie Informationen für Unternehmen. Gemäß dem Motto „Regional kaufen, heißt regional helfen“ wurden die zahlreichen Einträge jetzt um eine neue Kategorie erweitert: Linklisten und Online-Services von Einzelhandel und Gastronomie aus der Region ergänzen ab sofort das Angebot. Die Webseite bietet sowohl eine Plattform für den Blumen- oder Modeladen um die Ecke, als auch den Elektro-Einzelhändler aus dem Nachbarort sowie das Lieblingsrestaurant oder das Möbelhaus im Landkreis. Außerdem finden sich im Sammelangebot zahlreiche lokale Übersichten aus der gesamten Region.

Neueinträge sind jederzeit per Online-Formular direkt auf der Webseite [www.gemeinsam-rhein-neckar.de](http://www.gemeinsam-rhein-neckar.de) möglich – für alle fünf Kategorien:

- **Einzelhandel und Gastronomie:** Liefer- und Abholservice sowie Onlineshops aus der gesamten Metropolregion Rhein-Neckar
- **Kulturveranstaltungen:** Künstler, Veranstaltungshäuser und Museen bieten kreative alternative Angebote im Netz. Eine Zusammenstellung mit Live-Streams und On-Demand-Inhalten
- **Dienstleistungen:** Unternehmen wie zum Beispiel Caterer, die ihre frei gewordenen Kapazitäten Privatpersonen mit eingeschränkter Mobilität zur Verfügung stellen
- **Bürgerschaftliches Engagement:** Nachbarschafts- und Einkaufshilfe durch Vereine und Unternehmen
- **Informationen für Unternehmen:** Ein Überblick regionaler und bundesweiter Maßnahmen und Pakete

Eine optimale geografische Darstellung bietet die Integration der Einträge in Kartenform. Sie werden auf der Online-Plattform [www.metropolatlas-rhein-neckar.de](http://www.metropolatlas-rhein-neckar.de), dem Themen- und Recherche-tool der Metropolregion Rhein-Neckar GmbH, geokodiert und sind sowohl dort abrufbar, als auch direkt in den entsprechenden Kategorien auf [www.gemeinsam-rhein-neckar.de](http://www.gemeinsam-rhein-neckar.de) verlinkt.

## Informationen der Wasserschutzpolizei zur Sport- und Freizeitschiffahrt in Bezug auf die COVID-19-Pandemie

Die Wasserschutzpolizeidirektion des Polizeipräsidiums Einsatz weist im Zusammenhang mit der Sport- und Freizeitschiffahrt aktuell darauf hin, dass die Bestimmungen der Corona-Verordnung auch beim Wassersport in Baden-Württemberg zu beachten sind.

So ist ein Mindestabstand von 1,5 Metern zu anderen Personen als Schutzmaßnahme im öffentlichen Raum für sich und andere einzuhalten. Ebenfalls sind die geltenden Regelungen zu Fahrten und Reisen zu berücksichtigen.

Derzeit ist im Landesgebiet die Nutzung der Bundeswasserstraßen (wie Rhein und Neckar) und der Landesgewässer (wie Nebengewässer des Rheins und Bodensee) zum Freizeitzweck auch aus verkehrlichen Gründen nicht grundsätzlich formell untersagt. Zum Schutz und zur Eindämmung des Coronavirus kann es örtlich jedoch zu Einschränkungen oder Verboten durch die zuständigen Bundes- und Landesbehörden kommen.

Dies kann über den Einzelfall hinaus zu Schließungen, Sperrungen oder Aufenthalts- und Betretungsverboten oder Betriebsuntersagungen usw. von Wasserflächen, Anlagen, Wasserfahrzeugen oder Landflächen und insbesondere Einrichtungen durch die beteiligten Behörden (und privaten Betreiber) usw. führen.

Die Polizei überwacht auch hier die Einhaltung der Bestimmungen.

Es ist daher ratsam, sich vor Antritt der Fahrt bei den örtlich zuständigen Behörden oder den Wasserschutzpolizeien im In- und Ausland zu informieren.

Insbesondere darüber, welche infektionsschutzrechtlichen Ge- und Verbote für das jeweilige Fahrtgebiet und Landesgebiet bestehen oder dort aktuell bekannt sind.

So kann bereits im Vorfeld möglichen Sanktionierungen oder Ärgernissen bei den Freizeitaktivitäten aus dem Wege gegangen werden.

## Landwirte bitten um Rücksichtnahme und tolerantes Miteinander auf Feld und Flur

In den kommenden Wochen dürfen wir mit steigenden Temperaturen rechnen. Aufgrund der Coronakrise sind viele Spaziergänger, Radfahrer sowie Hundehalter auf Feld und Flur unterwegs. Wir Landwirte im Land haben hingegen mit unseren Frühjahrsarbeiten auf den Feldern und Wiesen begonnen und sind vermehrt mit schwerem Gerät auf den Feldwegen unterwegs. Wir möchten, dass Sie sich in der von uns mitgestalteten Kulturlandschaft wohlfühlen und bitten daher alle Mitbürger um erhöhte Achtsamkeit und weisen darauf hin, landwirtschaftliche Flächen möglichst nicht zu betreten, Hunde anzuleinen und Abfälle dort nicht zu entsorgen. Auf heimischen Äckern und Flächen produzieren wir neben Getreide auch frische Produkte wie Obst, Beeren, Salat und vieles mehr, das direkt vom Feld in die Ladentheke kommt. Die hohen Qualitätsansprüche an die Rohstoffe können Landwirte nur mit Unterstützung der Freizeitsuchenden und Hundehalter erfüllen. Wir bitten daher alle Hundehalter, ihre Tiere von diesen Flächen fernzuhalten und Hundekot zu entfernen. Verunreinigtes Erntegut ist gesundheitsgefährdend und ein Ärgernis für Verbraucher wie Landwirte gleichermaßen. Auf Wiesen produzieren Landwirte Futter für unsere Rinder, Schafe, Pferde und Ziegen. Die Verunreinigung von Grünland mit Hundekot kann eine große Gefahr für die Gesundheit von Nutztieren darstellen. Vor allem für trächtige Rinder kann die Aufnahme von verunreinigtem Futter zu Fehlgeburten führen. Abfälle wie beispielsweise Dosen oder Flaschen können in den Futterkreislauf von Nutztieren gelangen, diese erheblich verletzen oder gar vergiften. Zudem kann solcher Müll oder auch Hundespielzeug teure Schäden an Maschinen verursachen. Jogger, Fahrradfahrer, Reiter und Spaziergänger nutzen gerne Wege und Flächen, die auch landwirtschaftlichen Zwecken dienen. Im Frühjahr sind aufgrund von Feldarbeiten die Landwirte ebenfalls verstärkt auf ihren Äckern und Wiesen, zudem ist ggf. mit unvermeidbaren Verschmutzungen zu rechnen. Wir bitten daher alle Beteiligten um gegenseitige Rücksichtnahme und ein tolerantes Miteinander. Herzlichen Dank.



## Katholische Kirchengemeinde Brühl-Ketsch

### Kontaktdaten

Pfarramt, Kirchenstr. 15, Telefon: 7601820, Fax: 7601025  
[www.kath-bruehl-ketsch.de](http://www.kath-bruehl-ketsch.de),  
[pfarramt.bruehl@kath-bruehl-ketsch.de](mailto:pfarramt.bruehl@kath-bruehl-ketsch.de)

### Mit Zuversicht und neuem Schwung in die Zukunft blicken ... Kath. Kirchengemeinde Brühl-Ketsch wählt neuen Pfarrgemeinderat

Fünfzehn neu gewählte Ratsmitglieder – davon acht Räte aus dem bisherigen Pfarrgemeinderat (PGR) und sieben neue Kandidaten – freuen sich auf das zukünftige gemeinsame Wirken zum Wohle der Kirchengemeinde und der Menschen, die diese Gemeinde ausmachen. Die PGR-Wahl fand am vergangenen Wochenende ihren Abschluss, die Wähler haben ihre Stimmen nahezu gleichmäßig verteilt und damit die Kandidaten bestätigt.

Bedauerlich ist die geringe Wahlbeteiligung, die gerade mal bei 6,26 % lag. Im Vergleich – vor 5 Jahren waren es noch 17,34 %.

Dies kann für das neu gewählte Gremium mit ein Anlass sein, Kirche und die Arbeit des PGR wahrnehmbarer zu machen. Überhaupt ist die Förderung des kirchlichen Lebens in Brühl, Rohrhof und Ketsch eine vornehmliche Aufgabe für die Räte. Die Menschen für Kirche und Glauben begeistern – keine leichte Aufgabe. Eine einladende Kirche sein – neue Ideen zur Gottesdienstgestaltung, für die Öffentlichkeitsarbeit neue Medien nutzen, die Ökumene weiterhin pflegen und gewichten.

Die bevorstehende „Pastoral 2030“ bringt tiefgreifende Veränderungen für das Gemeindeleben mit sich. Mit Bedacht und vor allem zum bestmöglichen Wohle der Kirchengemeinde und ihren Mitgliedern wollen und müssen die Räte die Vorbereitungen dazu in die Wege leiten.

Nach derzeitigem Stand bedeutet das mindestens den Zusammenschluss der bisherigen Kirchengemeinden Brühl-Ketsch mit Schwetzingen und Hockenheim.

Die Gebäudekonzeption – Kosten und Nutzen der vorhandenen kirchlichen Gebäude im Blick haben und abwägen – bleibt ebenfalls ein großes Thema.

Die Grundaufgaben der Pfarrgemeinderäte – Beratung des Pfarrers in pastoralen Fragen, Wahrnehmung der Interessen der Kirchengemeindemitglieder und die Vertretung dieser in der Öffentlichkeit, eben ein Gesicht der Kirche sein – haben nach wie vor einen hohen Stellenwert im gemeinsamen Wirken.

Möge die neue Amtszeit des Pfarrgemeinderates begleitet sein von Gottvertrauen, Mut, Freude, Bereicherung und Respekt für eine gute und wertvolle Zusammenarbeit.

M.F.

#### Die Verteilung der Stimmen im Einzelnen:

Dr. Brinkmann, Oliver (360), Faulhaber Marianne (432), Frank Peter (384), Franz Elsbeth (390), Heim Claus (381), Knüppel Roland (310), Kohl Martina (422), Martin Günther (294), Mehnert Claire (391), Notheisen Michael (364), Peter Ulrich (343), Sauer Maria (365), Scalia Salvatore (343), Schmiedel Jürgen (379), Staib Christine (402).

#### Der Kreuzweg Jesu – dunkle Stunden des Lebens aushalten ... Kolpingsfamilie Ketsch

Auseinandersetzen mit dem Kreuzweg Jesu gibt im christlichen Glauben der Karwoche ihre Sinnhaftigkeit und Tiefe.

Jesus begleiten auf seinem Weg der Angst und Hilflosigkeit, des Leidens bis hin zum Tod ist sicherlich eine Erfahrung, die sich in die dunklen Stunden des Lebens jedes Einzelnen übertragen lässt. Alles Belastende, Bewegende, alle Hilflosigkeit und Trauer lässt sich auf diesen Weg mitnehmen.

Mit Bildern der Kreuzweg-Stationen in St. Sebastian Ketsch lädt Helga Rey ein, sich auf den Weg zu machen ...

Station für Station überträgt sie die Seelennöte Jesu in den jetzigen Alltag.

Jesu trägt sein Kreuz selbst bis zur Hinrichtung – und fällt unter der Last.

Last bringt jede Zeit mit sich – aktuell die Ängste mit Corona, Existenzängste, Einsamkeit, seelische Not. Die Gedanken an Jesus soll den Menschen die Kraft geben, wieder aufzustehen, die Erfahrung, dass es weiter geht – auch in der dunkelsten Nacht des Lebens.

Dieser moderne Kreuzweg nachzulesen auf der Homepage der Kolpingsfamilie Ketsch [www.Kolping-Ketsch.de](http://www.Kolping-Ketsch.de), in ausgedruckter Form in den Kirchen Ketsch und Brühl – die Kirchen sind täglich offen von 10 – 18 h – oder bei Helga Rey, Tel. 64862

M.F.

#### Kantorei pausiert

Die Kantorei unterbricht ihre Probearbeit zunächst vom 17. März bis zum 18. April 2020. Der gesangliche Beitrag zu Ostern am 12. April entfällt. Bleiben Sie alle bei guter Gesundheit!



**Ist Ihre Hausnummer gut erkennbar?**

Im Notfall kann diese entscheidend für rasche Hilfe durch den Arzt oder den Rettungsdienst sein!

## Ökumenische Nachrichten



### Hilfe-direkt



Eine Initiative der ev. und kath.  
Kirchengemeinden in Brühl/Rohrhof

#### **Lichtblicke in der Osterwoche und darüber hinaus...**

Die ersten ehrenamtlichen Helferinnen und Helfer sind bereits für **Einkäufe** oder **andere Besorgungen** unterwegs. Wenn auch Sie Unterstützung brauchen, melden Sie sich gerne bei uns.

#### **Sie haben zurzeit weniger Ansprache und Kontakte als Sie es gewohnt sind?**

Sie möchten einfach mal mit jemandem reden? Es haben sich Helferinnen und Helfer gemeldet, die gerne **mit Ihnen ins Gespräch kommen**. Wenn Sie Bedarf haben, rufen Sie gerne an.

Wir wünschen Ihnen und uns allen gute Gesundheit.

Fabian Frank  
Kath. Kirchengemeinde  
**Handy-Nr.: 0176 42009105**

Anne Arend-Schulten  
i. A. Ev. Kirchengemeinde  
**Tel.: 06202 – 703773**  
**oder Anrufbeantworter**

**E-Mail: [hilfe-direkt@gmx](mailto:hilfe-direkt@gmx)**

#### **Sie möchten unterstützen?**

Wenn Sie ehrenamtlich helfen wollen, nehmen Sie bitte Kontakt zu uns auf. Schreiben Sie uns wenn möglich eine E-Mail oder rufen Sie uns an. Dankeschön!

## Evangelische Kirchengemeinde Brühl

### Kontaktdaten

Pfarramt Brühl, Kirchenstr. 1,  
Telefon: 71232, Fax: 780421  
E-Mail: bruehl@kbz.ekiba.de  
Besuchen Sie unsere Homepage:  
[www.evkirche-bruehl-baden.de](http://www.evkirche-bruehl-baden.de)

### Das Pfarrbüro ist besetzt:

Mo., Di., Mi. 9.00 – 11.30 Uhr  
Do. geschlossen;  
Fr. 8.30 – 10.00 Uhr

**Termine mit** Pfarrerin Hundhausen-Hübsch (Tel. 9479529) und  
Pfarrer Demal (Tel. 72618) nach Vereinbarung.

### In der evangelischen Kirchengemeinde ruhen weiterhin alle Veranstaltungen und Treffen.

**Die Kirche** wird an den Feiertagen jedoch geöffnet sein:

**Ostersonntag**, 10-11 Uhr (Pfr. Demal)

**Ostermontag**, 10-11 Uhr (Pfrin Hundhausen-Hübsch)

In diesem Zeitfenster ist es möglich, vorbeizukommen, kurz innezuhalten, sowie geistliche Impulse bzw. die Predigtgedanken von Pfarrerin Hundhausen-Hübsch und Pfarrer Demal zum jeweiligen Tag in ausgedruckter Form mitzunehmen.

Diese Predigtgedanken können Sie zuhause auch hören, wenn sie die Homepage der Kirchengemeinde aufrufen. Am Ostermontag gibt es da eine Überraschung für Große und Kleine.

Die traditionelle ökum. **Ostermorgenfeier** kann -wie alle Gottesdienste- leider nicht stattfinden. Wir laden jedoch herzlich ein zu einem Spaziergang vor Sonnenaufgang rund um das Gemeindezentrum in Rohrhof – hier gibt es eine österliche Lichtinstallation. Dabei kann ein an der Osterkerze entzündetes Licht mit nach Hause genommen werden.

Der inzwischen vertraute Brauch, jeden Abend um 19.30 Uhr eine Kerze als **Licht der Hoffnung** anzuzünden und ins Fenster zu stellen, wird erst **ab Ostern** weitergeführt. Wir werden zu dieser Zeit die Osterkerzen in der Kirche und im Gemeindezentrum entzünden und in die geöffnete Tür stellen.

Wie gewohnt eröffnen wir die Aktion mit einem dreiminütigen Glockenläuten. Alle sind eingeladen, anschließend fröhliche Lieder zu singen.

Für alle weiteren Informationen, schauen Sie auch auf der Homepage der Kirchengemeinde vorbei: [www.evkirche-bruehl-baden.de](http://www.evkirche-bruehl-baden.de). Oder melden Sie sich für den Newsletter an (bitte eine Mail an [bruehl@kbz.ekiba.de](mailto:bruehl@kbz.ekiba.de)) Dort werden wir immer aktuell Infos, Ideen und Gedanken teilen.

	<p><b>Nachbarschaftshilfe</b> Einrichtung der ev. und kath. Kirchengemeinden Brühl</p>	
	<p><b>Tel.: 1 26 25 27</b> Hockenheimer Straße 3 Bürozeiten: Mo + Mi: 9.00 – 12.00 Uhr <a href="mailto:nachbarschaftshilfe@evkirche-bruehl-baden.de">nachbarschaftshilfe@evkirche-bruehl-baden.de</a></p>	

## Landeskirchliche Gemeinschaft Brühl

### Gottesdienste Internet

Zurzeit ruhen alle Veranstaltungen und Treffen. Gottesdienste werden sonntags mittels des Programms zoom im Internet übertragen. Zeiten und Zugangsdaten (ID-Nummer und Passwort) finden Sie auf unserer Homepage: <https://www.lkg-bruehl.de> unter dem Link: Veranstaltungen. Um Ihre Privatsphäre zu schützen, können Sie sich auch über einen Nicknamen einloggen.

## Brühler Rundschau

### Geänderte Termine aufgrund »Ostermontag« in Kalenderwoche 16

#### Sehr geehrte Leserinnen und Leser,

bitte beachten Sie, dass es in Kalenderwoche 16 aufgrund des Feiertages »Ostermontag« am 13. April 2020, zu folgender Terminverschiebung kommt:

- **Erscheinungstermin der Lokalzeitung** verschoben auf den Samstag, 18. April 2020

[www.nussbaum-medien.de](http://www.nussbaum-medien.de)



## Kulturelles



Kanal 368 im TV-Kabelnetz  
oder bei 130 MHz (Suchlauf)  
**Programmhinweise**

**Wir senden zu Beginn jeder geraden Stunde  
ständig aktualisierte „RIK-News/Info“ aus der  
REGION mit nachfolgenden Magazinbeiträgen,  
rund um die Uhr**

**Sondersendungen werden im laufenden Programm  
und auf unserer Website angekündigt.**

### Auszüge aus dem Osterprogramm:

**Ostersonntag 18:00 Uhr: kath. Messe mit  
Pfarrer Erwin Bertsch**

**Ostermontag 10:00 Uhr Wiederholung der Messe  
vom Ostersonntag**

**Karfreitag 10:00 Uhr: ev. Kirchengemeinde  
Gedanken zur Kreuzigung**

**Gründonnerstag ev. Kirchengemeinde  
siehe Programmhinweis**

mail: [redaktion@riktv.de](mailto:redaktion@riktv.de) web: [www.riktv.online](http://www.riktv.online)



**19.09.2020**

Festhalle – 20:00 h

VVK ab 29.06.

**Theater Hemshofschachtel**

**Liebe, Frust und Schwiegermütter**

**30.09.2020**

Villa Meixner – 20:00 Uhr

VVK ab 29.06.

**Martin Seidler und Dr. Mario Ludwig**

**Tiere sind auch nur Menschen**

**01.10.2020**

Festhalle – 20:00 h

**Ersatztermin**

**Die Spitzklicker**

**Fünf vor 12? Die Uhr geht nach!**

**07.10.2020**

Festhalle – 20:00 h

**Ersatztermin**

**Pe Werner**

**Eine Nacht voller Seligkeit - Die Musikrevue**

**14.10.2020**

Festhalle – 20:00 h

**Filmfestival der Generationen**

**Eintritt frei**

**22.10.2020**

Villa Meixner – 20:00 Uhr

VVK ab 29.06.

**Madeleine Sauveur**

**Lassen Sie mich durch – ich bin Oma**

**29.10.2020**

Festhalle – 20:00 h

**Ersatztermin**

**Jörg Knör**

**Die – Jahr – 100 - Show**

**04.11.2020**

Festhalle – 20:00 h

Ersatztermin

**Ingo Oschmann**

**Schönen Gruß, ich komm zu Fuß!**

**12.11.2020**

Festhalle – 20:00 h

VVK ab 29.06.

**Schöne Mannheims**

**Entfaltung**

**17.11.2020**

Villa Meixner – 19:00 Uhr

**Ersatztermin**

**Barbara Hennl & Dagmar Krebaum**

**Literatur von der Insel**

**18.11.2020**

Festhalle – 19:00 h

**Gesundheitsforum**

**25.11.2020**

Festhalle – 20:00 h

VVK ab 29.06.

**Bücherei - EXPEDITION IMPOSSIBLE**

**Mit dem Fahrrad zum 8000er**

**02.12.2020**

Villa Meixner – 20:00 Uhr

VVK ab 29.06.

**Felix Oliver Schepp**

**KLOPF DICH X-MAS**

**10.12.2020**

Festhalle – 20:00 h

VVK ab 29.06.

**Heidelberger HardChor**

**Männerschicksale XI: Das Beste liegt noch vor uns**



## Vereine

### Verein Wohneigentum Brühl, Rohrhof, Ketsch e.V.

#### Heizöl-Sammelbestellung

Der Verein Wohneigentum Brühl, Rohrhof, Ketsch e.V. - ehemals Siedler- und Eigenheim-Gemeinschaft - führt für seine Mitglieder auch in diesem Jahr wieder eine Heizöl-Sammelbestellung durch. Bestell-Formular auf der Internetseite des Vereins unter

[www.verband-wohneigentum.de/sg-bruehl-rohrhof](http://www.verband-wohneigentum.de/sg-bruehl-rohrhof)

oder erhältlich bei Gisela Hinderberger, Bismarckstraße 7, Brühl-Rohrhof.

#### Spätester Abgabetermin 30.04.2020.

Die Lieferung erfolgt - je nach Preisentwicklung - Juni/Juli 2020. Info für interessierte Nichtmitglieder auf der Internetseite oder bei Gisela Hinderberger, Telefon 06202-77149.

### Katholische Frauengemeinschaft Rohrhof

#### Ostergruß der kfd Rohrhof

Aus aktuellem Anlass dürfen zur Zeit leider keine Veranstaltungen und Treffen stattfinden. Auch das Jahresprogramm der kfd Rohrhof ruht aus diesem Grund. Deshalb ist es besonders wichtig, auf anderem Weg in Kontakt zu bleiben. Nutzen Sie das Angebot der „offenen Kirche“ für ein kurzes Gebet, ein Innehalten in dieser besonderen Zeit. Außerdem besteht die Möglichkeit über das ökumenische Hilfsprojekt „Hilfe-direkt“ über die Mailadresse [www.hilfe-direkt@gmx.de](mailto:hilfe-direkt@gmx.de) oder die Handynummer von Herrn Frank 0176 42009105 Unterstützung z.B. beim Einkauf zu erhalten. Es werden in diesem Jahr besondere Ostertage für jeden von uns werden – ohne Gottesdienste und ohne große Familientreffen.

Die katholische Frauengemeinschaft Rohrhof wünscht auf diesem Weg, allen Widrigkeiten zum Trotz, frohe Ostertage in Gesundheit.

fr

### Forum älterwerden

#### „Wir rücken zusammen mit körperlichem Abstand“

Auch in etwas schwierigeren Zeiten bleibt die Welt nicht stehen. Es muss weitergehn. Auch ohne öffentliche Veranstaltungen haben wir Möglichkeiten uns auszutauschen und voneinander zu hören und zu lesen. Der Kath. Dekanatsverband Wiesloch ermutigt die Verantwortlichen in den Altenwerken „Forum älterwerden“ weiterhin, den Ältergewordenen unter die Arme zu greifen und Mut zuzusprechen. Weiterhin eine vertrauensvolle Haltung zu zeigen und Zuversicht schenken. Die ehrenamtlichen Helfer/innen rund um Maria Becker als Leiterin in Brühl-Rohrhof wollen auch in dieser außergewöhnlichen Zeit etwas für die Senioren tun. Ein Telefongespräch, ein Brief, das Amtsblatt und die Schwetzingener Zeitung. Durch diese Möglichkeiten rücken wir zusammen und bleiben in Verbindung. Der Dekanatsaltenseelsorger Berthold Enz Pfarrer i. R. übermittelt ein Segensgebet von Paul Weismantel, das alles wichtige beinhaltet was heute, morgen und in Zukunft gelten sollte.

Der Segen des Vertrauens erfülle uns jeden Tag neu, damit wir an das Gute im Menschen und in uns selbst glauben können.

Der Segen der Hoffnung durchdringe uns immer tiefer, damit wir den langen Atem behalten in der Atemnot unserer Zeit.

Der Segen der Liebe wohne spürbar in unseren Herzen, damit wir fähig werden zur Hingabe an Gott und die Menschen.

Der Segen der Gerechtigkeit erneuere unsere Gedanken, damit wir die nicht vergessen, die im Schatten stehen.

Der Segen der Klugheit begleite unsere Entscheidungen, damit wir sie rechtzeitig und verantwortlich treffen können.

Den Segen der Stärke ermutige uns im Tun und Lassen, damit wir auch in der Schwachheit der Gnade Gottes trauen.

Der Segen des Maßes beseele unsere Pläne und Ziele, damit wir im Annehmen unserer Grenzen den größeren Frieden finden.

Paul Weismantel

Wir blicken auf 50 Jahre Kath. Altenwerk zurück und sind bereit, die nächsten Jahre vertrauensvoll in Gottes Hände in jeder Situation besonders für die Ältergewordenen da zu sein. Die Jubiläumsfeier findet im Herbst statt.

Das Leitungsteam des „Forum älterwerden“ Brühl-Rohrhof wünscht Ihnen allen ein gesegnetes Osterfest und viel Gesundheit.

Kontakttelefon Maria Becker, 0620272308

AHe

### Verein für Heimat- und Brauchtumspflege Brühl/Rohrhof e.V.

#### Ehrennadel für Winfried Höhn

Nach jahrelangem ehrenamtlichen Engagement im Heimatverein Brühl wurde Winfried Höhn eine besondere Ehrung zuteil. Es ist die Ehrennadel des Arbeitskreises Heimatpflege im Regierungsbezirk Karlsruhe.

Sie wird an Menschen verliehen, die sich ehrenamtlich in besonderem Maße für die Heimatpflege engagieren und sich zum Wohle der Gesellschaft uneigennützig und leidenschaftlich mit ihren Talenten einbringen und mit ihrem Tun die Kulturlandschaft des Landes Baden-Württemberg vielfältig bereichern. Leider fiel die öffentliche Übergabe von Regierungspräsidentin Sylvia M. Felder den Einschränkungen auf Grund des Coronavirus zum Opfer.

Den Lesern und Leserinnen der Brühler Rundschau und der Schwetzingener Zeitung ist Winfried Höhns engagierte ehrenamtliche Tätigkeit bekannt und muss hier nicht detailliert aufgeführt werden. Näheres können Interessierte auf der Homepage des Arbeitskreises oder in der Schwetzingener Zeitung vom 31. März nachlesen.

Es ist eine wohlverdiente Ehrung zur Abrundung von 25 Jahren, in denen sich Winfried Höhn in allen Bereichen der Heimatgeschichte und der Vereinstätigkeit verdient gemacht hat. Insbesondere das Heimatmuseum und einige Straßennamen im Schütte-Lanz-Neubaugebiet sind eine sichtbare Erinnerung an sein Engagement.

Der Heimatverein gratuliert ihm daher sehr herzlich zu seiner Auszeichnung!



#### Frohe Ostern

Diese Postkarte schrieb 1913 Anne Weis aus Hoboken in New Jersey an ihre Schwester Elise, die in Ospedalleti in San Remo als Hauswirtschafterin tätig war. Ostern hätte man auch damals gerne gemeinsam in der Familie verbracht und man vermisste die familiäre Nähe. Das Leben vor Anfang des 20. Jahrhunderts sehr verlangsamt: Es gab weder Passagierflugzeuge noch Radio, Fernsehen oder Internet. Aber man konnte schreiben. Und man schrieb sich Postkarten und lange Briefe – man nahm sich die Zeit dazu.

Foto: Verein f. Heimat- und Brauchtumspflege

Vielleicht können auch Sie sich, liebe Leserinnen und Leser, in diesen Tagen Zeit dafür nehmen, einen Kartengruß oder gar einen Brief zu schreiben.

Der Heimatverein wünscht Ihnen allen ein frohes Osterfest.

Kro

## Chorgemeinschaft Brühl Baden e.V.

### CGBB-Infobrief - April 2020

#### Liebe Vereinsmitglieder, Freunde und Förderer!

Die Vorstandschaft möchte alle Vereinsmitglieder und Interessierte aus der Bevölkerung über Vergangenes, Aktuelles und Zukünftiges im Vereinsgeschehen informieren. Unser Verein, mit zzt. 52 Aktiven im „MännerCHOR“, 66 Aktiven im gemischten Chor „CHORness“, 40 Aktiven im Frauenchor „LadyPUR“ und 230 passiven Mitgliedern, ist von seiner Struktur her als solide zu bezeichnen.

#### Blick zurück

In der Mitgliederversammlung am 28.02.20 wurde Gerd Scherer für zwei weitere Jahre im Amt als 1. Vorsitzender bestätigt. Mit der Wahl von Klaus Ranzinger konnte eine kompetente Persönlichkeit, mit dem beruflichen Hintergrund „Bankwesen“, als Kassenführer in die geschäftsführende Vorstandschaft gewählt werden. Neben der elektronischen Mitgliederverwaltung, geführt von Ludwig Wocheslander, ist nun auch die elektronische Buchführung, verantwortet von Dagmar Zimmermann und Scott Goes, Standard im Verein.

Die Ehrungsmatinee am 02.02.2020 wurde wieder sehr gut angenommen. Unser neuer Frauenchor „LadyPUR“, ebenso unsere neue Vizechorleiterin Christina Seefeldt, sie dirigierte CHORness, bestanden dort ihren ersten öffentlichen Auftritt.

Der nun erstmals, mit Hilfe des Programms „IntelliVerein“, automatisch durchgeführte Beitragseinzug verlief bis auf ganz wenige Ausnahmen reibungslos.

#### Coronavirus

Auf eine harte Bewährungsprobe stellt der neuartige Coronavirus die Sängerinnen und Sänger. Direkt mit Erscheinen der entsprechenden behördlichen Verordnung stellten wir sämtliche Singstunden und sonstige Vereinsaktivitäten ein. Diese vorbeugende Maßnahme ist, genau wie der ausgesetzte Schulbetrieb, vorerst befristet. Wie es danach weitergeht kann heute keiner vorhersehen. Wann der Probenbetrieb wieder aufgenommen wird, hängt von der behördlichen Zulassung ab. Eines ist gewiss, die Corona-Fessel zeigt deutlich, welch ein persönlicher Verlust der Verzicht auf die wöchentliche Singstunde für jeden Einzelnen bedeutet. Die Vorstandschaft möchte darüber informieren, dass bis zum Ende der großen Schulferien am 12.09. keine öffentlichen Auftritte mehr wahrgenommen werden. Die Freundschaftssingen in Oftersheim, Schifferstadt beim MGV Viernheim sind bereits abgesagt. Das Singen der CGBB im B+O bzw. die Teilnahme an den Festen der Kirchengemeinden und unser Sommerfest an der Grillhütte werden von uns nicht durchgeführt. Die Zulassung des Kinderferienprogramms und die Durchführung der Brühler Kerwe sind eine Entscheidung der Gemeinde. In der Planung bleibt unser Kirchenkonzert „Lieder der Freude“ am 14.11.2020.

#### Blick nach vorne

Unsere Chorleiterin Vera Pfannenstiel erarbeitet zzt. Videoclips mit deren Hilfe ein privates Üben und Singen, im Sinne des Chorgesangs, ermöglicht wird. Horst Ehrenfried fertigt ehrenamtlich schon seit längerer Zeit mp3-Dateien der aktuellen Chorliteratur an. Sie bieten die Klaviernoten der einzelnen Stimmklagen und den Gesamtklang. Den Chormitgliedern eröffnet sich somit zusätzlich das tongestützte Üben im häuslichen Bereich. Für die Vorstandschaft sind diese persönlichen Engagements von Vera und Horst eine besondere, lobenswerte Initiative, um den Sängerinnen und Sängern, auch außerhalb der Singstunden, die Freude am Gesang zu erhalten. Ein weiterer positiver Nebeneffekt ist, dass die gesanglichen Fähigkeiten der Aktiven auch während der probenlosen Zwangspause auf einem nennenswerten Level gehalten werden.

#### Soziales Engagement

Leider werden sich die bisher von den Chören traditionsgemäß geleisteten sozialen Verpflichtungen am Fortgang der Pandemie orientieren müssen. Das Gleiche gilt für die traditionellen Vereinsfeste, die als beliebtes Freizeitangebot in den vergange-

nen Jahren von der Bevölkerung gerne angenommen wurden. Ein drohender Ausfall der Feste bedeutet natürlich auch, dass dem Verein notwendige Einnahmen fehlen werden. Es wäre sehr hilfreich, wenn die Chorgemeinschaft in der zu erwartenden finanziell angespannten Zeit auf die Unterstützung von Sponsoren hoffen könnte. Selbstverständlich kann eine entsprechende Spendenbescheinigung erstellt werden.

Bankverbindung: Sparkasse Heidelberg  
IBAN: DE 09 6725 0020 0009 2300 76; BIC: SOLADS1HDB

#### Infos finden Sie

www./chorgemeinschaftbruehl.eu  
www.facebook.com/CGBruehlBaden  
Vorstand: Gerd Scherer, Tel.: 06202 64419 oder  
E-Mail: gerd scherer@gmx.net  
Schriftführer: Ludwig Wocheslander, Tel.: 06202 72803 oder  
E-Mail: wocheslander.ludwig@gmail.com  
Die Vorstandschaft dankt allen, die für den Fortbestand der CGBB e. V. aktiv oder auch passiv tätig sind.  
Die Chorgemeinschaft wünscht eine glückliche und gesunde Zukunft.  
Gerd Scherer, Vorstand CGBB e. V.  
Ludwig Wocheslander, Schriftführer CGBB e. V.

## Buffalo's Country-Club Brühl e.V.

#### Howdy Buffalo's

Die Vorstandschaft der Buffalo's wünscht allen Mitgliedern und ihren Familien sowie allen Country- und Westernfreunden ein schönes und gesundes Osterfest.

See you again.  
Keep it country!

## Turnverein Brühl 1912 e.V.

### Kameradschaftskreis TV Brühl

#### Aussetzung des Kameradschaftstreffens

Wegen der aktuellen Situation findet bis auf Weiteres kein Treffen vom Kameradschaftskreis mehr statt. Sobald sich die Situation verbessert, gebe ich euch Bescheid. Bleibt gesund. Euer Ott!

## Fußballverein 1918 Brühl e.V.

#### Die Situation unseres Vereins

##### Liebe Mitglieder

Die aktuelle Situation ist schwierig und bedarf Geduld. Aufgrund der sich ausbreitenden Coronavirus-Pandemie hatten wir vor 3 Wochen den gesamten Trainings- und Sportbetrieb aller Abteilungen und Gruppen im Verein eingestellt. Die Rechtsverordnung des Landes Baden-Württemberg sowie die Anweisungen des Badischen Sportbundes (BSB) ließen keine andere Wahl zu. Es folgte die Schließung unseres Clubhauses „Sportpavillon“ vor 2 Wochen. Die aktuelle Einschränkung in der Begegnung der Menschen und der Nutzung der Sportanlage stellen für den Verein und seiner Mitglieder eine große Herausforderung dar. Die Aktivität und der Jugendfußball spielen nicht im Ligabetrieb. Die Leichtathletikabteilung wird die auf den 16. Mai 2020 angekündigten Offenen Vereinsmeisterschaften nicht durchführen. Eine Durchführung der geplanten Jugendfußballturniere im Juni 2020 ist unsicher.

Das C-Jugendturnier in Spanien ist abgesagt und der Aufenthalt der F-Jugend in der Jugendherberge Erbach im Mai ist fraglich. Jungen und alten Fußballern fehlt der „Ball am Fuß“, den Kampfkünstlern das „Training auf der Matte“ und den Leichtathleten die Begegnung im Training und der „Wettstreit“ bei den Meisterschaften.

Wir wünschen uns, baldmöglichst wieder in einen geregelten Trainingsbetrieb zu kommen.

**Für die nun anstehenden Osterfeiertage wünscht die Vorstandschaft allen Mitgliedern, insbesondere allen Trainern und Sportlern eine gute Zeit, bleibt alle gesund und ... vor allem bleibt unserem Verein treu.**

Die Vorstandschaft

Karlheinz Knoll, Lothar Greulich, Stefan Hoffmann und Bernd Müller

## TanzSportClub Kurpfalz e.V.

### Entscheidung des Vorstandes

Da die Gesamtsituation betr. Coronavirus sehr unübersichtlich ist und ein Ende der Krise sicherlich nicht kurzfristig zu erwarten ist, hat der Vorstand des TSC folgende Entscheidung zum Schutze der Gesundheit seiner Mitglieder beschlossen:

1.) Der Trainingsbetrieb für alle Tanzkreise und Workshops wird zunächst bis 30.06.2020 ausgesetzt.

2.) Die ursprünglich für den 26.03.2020 geplante Mitgliederversammlung bleibt auf unbestimmte Zeit verschoben.

Weitere Einzelheiten können auf der Homepage des Vereins unter [www.tsc-kurpfalz.de](http://www.tsc-kurpfalz.de) nachgelesen werden. Auskünfte erteilt die Geschäftsstelle Norbert Klemm 06202 – 40 93 034, AB.

Die bisherigen Vorstandsmitglieder bleiben weiter im Amt. Nachzulesen in der Schwetzingener Zeitung vom Samstag, den 28.03.2020.

Bleiben Sie gesund und kommen Sie gut durch diese schwere Zeit!

## Sonstiges



## Hospizgruppe Schwetzingen

### Absage der Apriltermine für den Informationsabend / Patientenverfügung und Trauertreff

Der am 15.04.2020 geplante Informationsabend für die Patientenverfügung und der auf 17.04.2020 terminierte Trauertreff, ist aufgrund der aktuellen Lage im Zusammenhang mit dem Coronavirus abgesagt.

Die Hospizgemeinschaft möchte nochmals darauf hinweisen, dass das Hospizbüro in der Markgrafenstraße bis auf Weiteres für den Publikumsverkehr geschlossen ist.

Bestellungen von Vorsorgemappen können telefonisch oder per E-Mail unter [Hospizgemeinschaft@web.de](mailto:Hospizgemeinschaft@web.de) erfolgen.

## Neuapostolische Kirche

### Gemeinde Mannheim-Rheinau

Geheugraben 10, 68219 Mannheim-Rheinau,

Telefon: 0621/87 99 578

Besuchen Sie unsere Homepage:

<https://www.nak-mannheim-weinheim.de/mannheim-rheinau>

### Videogottesdienste

Aufgrund der Corona-Pandemie bleiben auch unsere Kirchengebäude in Europa aktuell geschlossen.

Videogottesdienste werden zentral angeboten und können als YouTube-Livestream unter <https://www.youtube.com/c/NAKSueddeutschland> oder als Telefonübertragung unter der Einwahlnummer 069 2017 442 99 empfangen werden.

Der YouTube-Livestream kann in Deutsch, Englisch, Französisch, Spanisch, Russisch und Kroatisch sowie in der deutschen Gebärdensprache empfangen werden.

### Freitag, 10. April

#### (Karfreitag – Feier vom Leiden und Sterben Christi)

10:00 Uhr Videogottesdienst zu Karfreitag

### Sonntag, 12. April

#### (Ostersonntag – Hochfest der Auferstehung des Herrn)

10:00 Uhr Weltweiter Videogottesdienst mit Stammapostel Schneider zu Ostern

Ökumenische Video-Botschaft aus den christlichen Kirchen in Schwetzingen und Mannheim-Rheinau (Katholisch & Evangelisch & Neuapostolisch) zum Hochfest Ostern 2020 unter <https://www.youtube.com/channel/UCezfVMpSgifrJNZUkEn5-Xw/>

### Sonntag, 19. April

#### (Zweiter Sonntag der Osterzeit – Weißer Sonntag)

10:00 Uhr Videogottesdienst

### Sonntag, 26. April

#### (Dritter Sonntag der Osterzeit)

10:00 Uhr Videogottesdienst

Weitere Informationen finden Sie unter [www.nak-sued.de/corona-pandemie](http://www.nak-sued.de/corona-pandemie) und [www.nak-mannheim-weinheim.de](http://www.nak-mannheim-weinheim.de).

Wir wünschen Ihnen allen ein vom Herrn gesegnetes Osterfest sowie reichen Trost, Kraft und Gesundheit.

## Impressum

### Herausgeber:

Gemeinde Brühl

Internet: <http://www.bruehl-baden.de>

E-Mail: [buergemeisteramt@bruehl-baden.de](mailto:buergemeisteramt@bruehl-baden.de)

### Verantwortlich für den amtlichen Teil,

alle sonstigen Verlautbarungen und

Mitteilungen: Bürgermeister Dr. Ralf

Göck oder Vertreter im Amt.

### Verantwortlich für den Anzeigenteil:

Klaus Nussbaum, Opelstr. 29,

68789 St. Leon-Rot

Druck und Verlag: Nussbaum Medien

St. Leon-Rot GmbH & Co. KG, Opelstr. 29,

68789 St. Leon-Rot, Tel. 06227 873-0

Internet: [www.nussbaum-medien.de](http://www.nussbaum-medien.de)

### Anzeigenberatung:

K. Nussbaum

Vertriebs GmbH, Opelstr. 29,

68789 St. Leon-Rot, Tel. 06227 5449-0,

Internet: [www.knvertrieb.de](http://www.knvertrieb.de)

### Zuständig für die Zustellung:

G.S. Vertriebs GmbH, Josef-Beyerle-Str. 2,

71263 Weil der Stadt, Tel. 07033 6924-0,

E-Mail: [info@gsvertrieb.de](mailto:info@gsvertrieb.de)

Bürozeiten: Mo. – Mi., Fr. 8 – 17 Uhr;

Do. 8 – 18 Uhr; Sa. 8 – 12 Uhr

Zusteller: [www.gsvertrieb.de](http://www.gsvertrieb.de)

### Bildnachweise:

© Fotos Rubrikenbalken: Thinkstock

## Nachhaltigkeit

### Papier

Das eingesetzte Papier ist aus deutscher

Produktion (Augsburg/Bayern).

Es besteht zu ca. 75 % aus Altpapier.

Der verwendete Holzschliff wird aus

Durchforstungsholz von nachhaltig

bewirtschafteten Wäldern gewonnen.

## Energie

Wir verwenden zu 100 % zertifizierten

Strom aus Wasserkraft und vermeiden

damit Umweltauswirkungen – keine

CO<sub>2</sub>-Emission, kein radioaktiver Abfall.

### Mehr Informationen:

[www.nussbaum-medien.de](http://www.nussbaum-medien.de)

– Anzeigen –

Ist Ihre Hausnummer gut erkennbar?

# Warum Nussbaum Medien auch nach der Coronakrise als Partner immer wichtiger wird



## Folge 3:

## Weitere Maßnahmen zur Unterstützung des lokalen Gewerbes

In der letzten Folge sind wir etwas näher auf Themen eingegangen, die über digitale Wege die Transaktionen lokaler Gewerbetreibender unterstützen können. Basis hierfür ist der Online-Marktplatz [kaufinBW.de](#) mit integriertem Gutschein- und Kundenbindungsprogramm.

In dieser Folge geht es vor allem um die Weiterentwicklung des Online-Portals [lokalmatador.de](#). Lokalmatador soll sich zu einer zentralen Anlaufstelle für „Freizeitaktivitäten“ und „Einkaufen in der Region“ entwickeln. Also zu einer lokalen Suche, die in unterschiedlichsten Bereichen Menschen und Institutionen bzw. Konsumenten und Anbieter zusammenführt. Aktuell sind wir an der Fertigstellung der Firmenprofile, sodass mehrere zehntausend Anbieter digital sichtbar gemacht werden. Durch Suchfunktionen finden Nutzer schnell die für sie relevanten Anbieter und Angebote. In den digitalen Firmenprofilen können sich die Unternehmen zudem als attraktiver Arbeitgeber präsentieren. Die Profile sind mit wichtigen

Inhaltsformaten verbunden, die einen Bezug zu den Betrieben haben, z. B. mit Events bzw. digitalen PR-Texten.

Auf [Lokalmatador.de](#) bauen wir nicht nur digitale Themenseiten rund um Freizeitthemen auf. Hier entstehen mittel- und langfristig gerade auch digitale Umfelder, in denen sich lokale Gewerbetreibende präsentieren können. Das Themenspektrum ist groß und reicht von größeren Events (z. B. Gewerbeschau), über produktnahe Themenumfelder (z. B. Besser hören, Balkon & Terrasse, Hochzeit) bis hin zu persönlichen Interessengebieten der Nutzer (z. B. Literatur, Umwelt und Natur).

Da diese Inhalte später auch auf der Lokalmatador-App ausgespielt werden, entstehen für die lokalen Gewerbetreibenden attraktive digitale und mobile Umfelder. Gleichzeitig können sich Nutzer schnell über lokale/regionale Anbieter und deren Angebote informieren.

Nussbaum Medien entwickelt sich seit einigen Jahren ganz konsequent vom Amtsblatt-Verlag zum Lösungsanbieter für lokale und regionale Akteure und Interessengruppen. Die aktuelle Krise zeigt, wie wichtig es ist, neben den verlässlichen Informationen in den gedruckten Amtsblättern und lokalen Wochenzeitungen zusätzlich digitale Dienste zur Verfügung zu stellen, als lokale Ergänzung zu den bestehenden Angeboten globaler Konzerne, wie Facebook oder Amazon.

In den kommenden Wochen stellen wir vor, an welchen Produkten und Dienstleistungen wir arbeiten, um nachhaltige Mehrwerte für lokale Akteure zu schaffen.

Bereits erschienen:

**Folge 1: Sicherstellung der Informationsversorgung**

**Folge 2: Unterstützung des lokalen Gewerbes**

In den kommenden Ausgaben:

**Folge 4: Unterstützung des aktiven Vereinslebens**

**Folge 5: Unterstützung der Verwaltungen**

**Folge 6: Unterstützung von lokalen Interessengruppen**

**Folge 7: Mehrwerte für Abonnenten, Leser und Nutzer**



## TRAUER

# Brühler Bestattungsinstitut **GREDEL**

**Brühl, ☎ 7 15 28 (Inhaber BVS Gaa & Co. Schwetzingen)**

Jederzeit erreichbar, auch abends und an Sonn- und Feiertagen • Fachkundige Beratung • Erledigung der Formalitäten bei allen Ämtern, Krankenkassen und Versicherungen • Textliche Gestaltung von Todesanzeigen, Danksagungen und Trauerdrucksachen • Überführungen von und nach allen Orten • Säрге, Sterbewäsche und Urnen in vielen Ausführungen und allen Preislagen • Bestattungsvorsorge zu Lebzeiten



Ein Leben voller Liebe  
und Güte geht zu Ende.

## Werner Lammer

\*8. Mai 1940 † 18. März 2020

In Liebe und Dankbarkeit  
Helga Lammer  
Margot Lammer  
Andreas, Sarah und Marie Lammer  
sowie alle Angehörigen

Die Beisetzung fand im engsten  
Familienkreis statt.

*Wir wünschen frohe Ostern  
und bleiben Sie gesund!*

**SCHREINERMEISTER IHRES VERTRAUENS**

**MAY – Bestattung & Vorsorge**

**Jochen May**  
Schreinermeister

Telefon: 0172/ 7 10 12 89  
Brühl – Hockenheim – St. Leon  
[jochen.may@gmx.de](mailto:jochen.may@gmx.de)

## **RAPP**

Natur-, Kunststein u.  
Grabdenkmäler GmbH

Heidelberger Str. 11 - 13  
68775 Ketsch  
Tel.: 0 62 02 / 6 16 92  
Fax 0 62 02 / 6 88 70

### Bleibende Werte in Stein

- Treppenbeläge
- Bodenbeläge
- Fensterbänke
- Küchenarbeitsplatten
- Waschtische
- Wohnzimmertische
- Grabanlagen

*Das Leben  
ist vergänglich,  
doch die Liebe,  
Achtung und  
Erinnerung  
bleiben  
für immer.*



TRAUER

**BESTATTUNGEN**

*Seitz*  
Ihr Trauerfall in guten Händen.

Tel.: 0 62 02 - 970 38 48  
www.bestattungen-seitz.de

Tag und Nacht für Sie erreichbar!

**BRÜHL • Mannheimer Str. 41**

**BESTATTUNGSINSTITUT**  
**ALEXANDER KLEIN**

Menschlich • Individuell • Fachlich

Darf ich Oma noch etwas malen?

Persönlicher Abschied.  
Wir begleiten Sie.

Schubertstraße 37  
69214 Eppelheim  
06221/76 33 50

Dreieichenweg 1  
68723 Oftersheim  
06202/970 45 35

24h erreichbar. www.best-klein.de

Wir trauern um unseren langjährigen Sportkameraden

**Rainer Palme**

Wir vermissen unseren sehr guten Freund und langjährigen aktiven Mitstreiter in der Führung der Handballabteilung.

In der Zeit von Corona fällt es uns besonders schwer, nur in Gedanken bei seiner Familie und den Hinterbliebenen sein zu können. Rainer nicht auf seinem letzten irdischen Weg begleiten zu können, schmerzt uns umso mehr.

Turnverein Brühl 1912 e.V.



**STRAUB**  
BESTATTUNGEN  
TRAUERFÜRSTEN

Offen für kleine Fragen  
und große Aufgaben.  
Menschlichkeit  
ist unsere Stärke.

Überall, wo Sie uns brauchen.

☎ **06202 - 12031**

www.straub-bestattungen.de

**STRAUB BESTATTUNGEN**  
Wildemannstraße 15 • 68723 Schwetzingen  
Schwetzinger Str. 4 • 68723 Plankstadt  
Mannheimer Str. 90 • 68723 Oftersheim

*Ihr werdet mich suchen und finden;  
denn wenn ihr mich von ganzem  
Herzen suchen werdet,  
so werde ich mich von euch  
finden lassen.*

Jeremia (29, 13-14)

**RUDOLF  
DEIGNER**

\* 18.01.1947 / † 13.03.2020

in liebevollem Gedenken

Rosie, Torsten und Tamara  
Jakob und Siri  
Josef und Rose  
Markus und Dagmar

Wir haben in Stille Abschied  
genommen.

**BESTATTUNGEN Rathmann**

*Familientradition seit 1968*

- Sterbevorsorge  
- Beisetzung auf allen Friedhöfen

Im Rheinfeld – Am Friedhof Rohrhof • 68782 Brühl

Telefon 06202 65261

www.bestattungen-rathmann.de • 24 Std. für Sie erreichbar



Lesen Sie das  
ePaper kostenfrei

## Sicherstellung der Informationsversorgung in Zeiten der Corona-Ausbreitung in Baden-Württemberg

Ab der Kalenderwoche 12 kann jeder Nutzer bis auf Weiteres das örtliche Amtsblatt/die örtliche Lokalzeitung kostenfrei als ePaper lesen.

Wir als Nussbaum Medien möchten vorsorglich sicherstellen, dass sich jede/r Bürgerin und Bürger vollumfänglich und jederzeit über die Situation vor Ort und mögliche Empfehlung der jeweiligen Stadt-/Gemeindeverwaltung informieren kann. Deshalb haben wir beschlossen, die digitalen Ausgaben (ePaper) der Amtsblätter/Lokalzeitungen bis auf Weiteres für jeden Nutzer kostenfrei freizuschalten - ohne Anmeldung oder andere Hürden.

Die digitale Ausgabe Ihres Amtsblattes/Ihrer Lokalzeitung finden Sie vollständig auf:  
[www.lokalmatador.de/epaper](http://www.lokalmatador.de/epaper)

i

Wenn Ihr Amtsblatt/Ihre Lokalzeitung kostenfrei verteilt wird, können Sie dieses auch über den oben genannten Zeitraum hinaus digital lesen.

Sollten sich durch den Corona-Virus Einschränkungen im Geschäftsbetrieb von Nussbaum Medien ergeben, informieren wir Sie unter  
[www.nussbaum-medien.de/corona-info](http://www.nussbaum-medien.de/corona-info)



[www.nussbaum-medien.de](http://www.nussbaum-medien.de)

## Amtsblatt bzw. Lokalzeitung nicht erhalten?



Sollte die Verteilung nicht zu Ihrer Zufriedenheit erfolgen, bitten wir Sie, Ihr Anliegen unserem Vertriebspartner mitzuteilen:

**G.S. Vertriebs GmbH**

**Tel. 07033 6924-0**

[info@gsvertrieb.de](mailto:info@gsvertrieb.de) · [www.gsvertrieb.de](http://www.gsvertrieb.de)

Unser  
Vertrieb ist auch  
samstags für  
Sie erreichbar

**Sie erreichen die G.S. Vertriebs GmbH von**

Montag bis Mittwoch, Freitag 8.00 - 17.00 Uhr

Donnerstag 8.00 - 18.00 Uhr · Samstag 8.00 - 12.00 Uhr



[www.nussbaum-medien.de](http://www.nussbaum-medien.de)

## Online Kleinanzeigen buchen ganz leicht gemacht

Mit unserem Online-Kleinanzeigentool ist es nun kinderleicht für Sie, private Kleinanzeigen zu den unterschiedlichsten Anlässen zu schalten.

Freudige Ereignisse aus dem eigenen Leben wie z.B. die Hochzeit, die Geburt des Kindes oder der runde Geburtstag der Oma können mit einer Anzeige im Amts- oder privaten Mitteilungsblatt verkündet werden.

Unter [www.nussbaumkleinanzeigen.de](http://www.nussbaumkleinanzeigen.de) stehen Ihnen rund um die Uhr liebevoll gestaltete Mustervorlagen in Schwarz-Weiß und Farbe zur Verfügung, die Sie nach Ihrem eigenen Geschmack umgestalten können.



[www.nussbaum-medien.de](http://www.nussbaum-medien.de)

# Platzierungswünsche

werden nach Möglichkeit erfüllt, können jedoch leider nicht immer berücksichtigt werden.

ANZEIGE

# Oster-Online-Fitness-Festival: movetogether@home

Zu Hause. Gemeinsam. Für alle.



**Ostern, das Fest der Familie, der Ausflüge, der Gemeinschaft! Und nun wegen Corona alleine bleiben? Vier Tage zu Hause auf der Couch sitzen? Frust schieben und auf bessere Zeiten hoffen? Muss nicht sein. Das kostenlose Oster-Online-Fitness-Festival der Unternehmensgruppe Pfitzenmeier – zum Mitmachen und mit interaktivem Chat – bietet ein aktives Gemeinschaftserlebnis für alle!**

'Pfitzenmeier Clubs und Resorts', 'Venice Beach', 'Fit Base' und alle anderen Marken der Unternehmensgruppe Pfitzenmeier, größtes regionales Fitnessunternehmen Deutschlands, bieten ihren rund 175.000 Mitgliedern schon seit Beginn der Corona-Restriktionen einen maßgeschneiderten, interaktiven Fitness-Livestream. Dieser Service gehört damit zu den ersten Corona-Krisen-Services seiner Art. Das Fitness-Gemeinschaftsprogramm steht nun im Rahmen eines Oster-Online-Fitness-Festivals – mit speziellem Ambiente und ausgesuchten Oster-Angeboten für die ganze Familie – allen Menschen der Region zur Verfügung! Es läuft von Karfreitag bis Ostermontag, jeweils von 9:00 bis 20:00 Uhr, live im Internet: Kostenlos, für alle, inkl. Live-Chat für Trainierende, Freunde, Verwandte und den Trainer!

Es geht ganz einfach: Mit dem Browser auf die Website [www.pfitzenmeier.de](http://www.pfitzenmeier.de) online gehen, entweder direkt den Livestream anklicken oder anhand des Programms einen Termin herausuchen und rechtzeitig zum Lieblings-Fitnessangebot einschalten. Am besten noch ein paar Freunde dazu einladen – und los gehts! Es sind keine Vorkenntnisse nötig und es brauchen auch keine vorherigen

Installationen, Registrierungen oder sonstige Hürden bewältigt zu werden. Dieses Angebot und seine Entstehung haben übrigens ihre eigene Geschichte: „Unser Fitness-Livestream kommt schon seit Beginn der Corona-Krise bei unseren Mitgliedern unglaublich gut an. Deshalb wollten wir es ihnen – als kleines Ostergeschenk – ermöglichen, während der vier Ostertage auch Freunde und Verwandte kostenlos zum gemeinsamen Online-Fitnesserlebnis einzuladen,“ so Harry Krüger, Initiator des Oster-Online-Fitness-Festivals und Projektleiter der Unternehmensgruppe. „Aber die Größen der Freundeskreise unterscheiden sich sehr. Wo fängt man an und wo hört man auf?“ Da sei im Team die Idee und auch der Wunsch entstanden, dieses Ostergeschenk doch allen Menschen der Region machen zu können, so Harry Krüger. Gesagt, getan: Binnen kürzester Zeit plante das Team ein buntes Oster-Live-Mitmach-Programm aus Body & Mind, Cardio & Workout, Kraft, Dance & Fun, Indoor Cycling, Kids & Teens u. v. m. Das Walldorfer Start-Up-Unternehmen Actinate, Partner der Unternehmensgruppe Pfitzenmeier, organisierte kurzerhand Technik und Produktionsmöglichkeiten. Die neuesten Fitnessstudios in Mannheim und Karlsruhe wurden zu Sendezentralen umgebaut, in denen die Fitness-Angebote live ins Internet gestreamt werden. Nun können an Ostern doch alle Menschen der Region ihre Freude an der Gemeinschaft und an der Bewegung haben. Und mit anderen teilen: Mit Freunden, mit Verwandten – oder einfach mit dem Trainer und der Community.



## – An unsere Anzeigenkunden – Geänderter Anzeigenschluss aufgrund Ostermontag

Kalenderwoche 16

Alle Anzeigenschlüsse sind um einen Tag nach hinten verlegt.

Mo	Di	Mi	Do	Fr	Sa	So
13.04.	14.04.	15.04.	16.04.	17.04.	18.04.	19.04.

**Ausnahmen der Anzeigenschlüsse**

Anzeigenschlüsse von Eberstadt, Krauthelm bleiben unverändert.

**Eine Übersicht des Verbreitungsgebiets**

von Nussbaum Medien St. Leon-Rot und Nussbaum Medien Bad Rappenau finden Sie unter [www.nussbaum-medien.de/ueber-uns/verbreitungsgebiet](http://www.nussbaum-medien.de/ueber-uns/verbreitungsgebiet)



[www.nussbaum-medien.de](http://www.nussbaum-medien.de)



Soziales in der Region



**Sie möchten etwas Gutes tun?**

Unterstützen Sie die lokalen Projekte der Nussbaum Stiftung! Die Spenden-Hotline lautet:

**Tel. 09001 225544-00**

Sie entscheiden per Knopfdruck, ob Sie 5 € oder 10 € spenden möchten. Der Betrag wird Ihrer nächsten Telefonrechnung belastet. Alle bisher geförderten Projekte finden Sie auf [www.nussbaum-stiftung.de](http://www.nussbaum-stiftung.de).

Besuchen Sie uns

[www.nussbaum-medien.de](http://www.nussbaum-medien.de)





Im Notfall 24 h  
telefonisch erreichbar

**Pflegedienst Triebskorn gGmbH - Ihr Dienst für häusliche Altenpflege und Krankenpflege**

- Grund- und Behandlungspflege
- Palliativpflege, Demenz-Betreuung
- Mobile Beratungen
- Betreutes Wohnen
- Zertifizierte Wundversorgung
- Versorgung mit Pflegehilfsmitteln

Viele Menschen möchten im Alter, bei Krankheit oder Behinderung in ihrer vertrauten Umgebung wohnen. Wir helfen ihnen dabei - mit unserer langjährigen Erfahrung im Pflegedienst und einem qualifizierten Personal.

Bürozeiten Mo-Fr 9.00-13.30 Uhr. **Tel:** 0 62 02 / 70 29 61  
Sprechzeiten jederzeit nach telefonischer Vereinbarung. **Mail:** info@pflagedienst-triebskorn.de  
**Web:** www.pflagedienst-triebskorn.de

**Mannheimer Straße 1, 68782 Brühl ■ Hildastraße 9, 68775 Ketsch**

ANZEIGE

## Genuss-, Spiel- und Dekosets erhältlich

Alle stehen gerade vor ungeahnten Herausforderungen. Inspiration ist etwas, das besonders wichtig ist, in einer Zeit, die wir vor allem zu Hause verbringen. Da lyksjø momentan nicht persönlich für seine Kunden da sein kann, haben sich Sabrina Kube und Miriam Hohmann etwas einfallen lassen und vielfältige Produktsätze zusammengestellt.

Für Genussmomente mit einer guten Tasse Kaffee, ein geselliges Kartenspiel oder eine schöne Dekoration, die ein bisschen „lykke“, also Glück, ins Haus bringt. Die Sets können entweder nach Themen oder Farben ausgewählt werden. Es lohnt sich auch, immer wieder mal vorbeizuschauen, da die Sets je nach Verfügbarkeit angepasst und neue ergänzt werden. Alle lieferbaren Sets werden auf der Homepage präsentiert und können zum Selbstgenießen oder Verschenken bestellt werden. Und so gehts: Einfach eine E-

Mail mit dem Namen oder der Nummer des gewünschten Sets senden (bei Sets mit Kaffee inkl. Wunschsorte). Im direkten Umkreis wird ausgeliefert. Soll jemand mit einem Set überrascht werden, wird dieses für den Kunden versendet – inklusive einer Grußkarte mit persönlicher Nachricht.

Alle Sets finden Sie unter [www.lyksjoe.de/shop](http://www.lyksjoe.de/shop).

Bestellt werden kann per E-Mail unter [order@lyksjoe.de](mailto:order@lyksjoe.de) oder Telefon 06202 970 59 59.

\* Handlingpauschalen: Lieferung 3,50 €. Versand 5,00 €. Zahlung per Rechnung oder PayPal.

Solange der Vorrat reicht. Nicht mit anderen Rabatten kombinierbar.

Andere Sets nach Absprache möglich. Ist ein Produkt ausverkauft, wird ein gleichwertiger Ersatz verwendet.

www.rhein-neckar-kreis.de

**Rhein-Neckar-Kreis**

Neuerscheinung

## Die Kurpfalz im Dreißigjährigen Krieg (1618–1648)



**Rhein-Neckar-Kreis**  
**Bausteine zur Kreisgeschichte, Band 12**

Herausgeber:  
Eigenverlag Rhein-Neckar-Kreis, Heidelberg 2020

388 Seiten, 80 Abb., ISBN 978-3-932102-41-7  
Preis: 29,00 Euro

Erhältlich im Buchhandel oder direkt beim  
Kreisarchiv Rhein-Neckar-Kreis, Tel. 06221 522-7740  
E-Mail: [eigenverlag@rhein-neckar-kreis.de](mailto:eigenverlag@rhein-neckar-kreis.de)

**Schöner  
wohnen  
Jetzt!**  
**Wir liefern  
frei Haus!**

**WOLF**  
WOHNRAUMVERSCHÖNERER  
Mannheimer Straße 113  
68723 Oftersheim  
Tel.: +49 62 02 / 953 050 0  
E-Mail: [info@wolf-dmn.de](mailto:info@wolf-dmn.de)  
Website: [www.wolf-dmn.de](http://www.wolf-dmn.de)

**SANITÄR UND  
SCHWIMMBADTECHNIK**  
GAS-, WASSERINSTALLATIONEN



Beratung · Installation · Kundendienst · Wartung

Meisterbetrieb **Michael Rößler**  
Werkstatt und Verkauf:  
Mannheimer Straße/Ecke Breslauer Straße · 68775 Ketsch

**Unsere Öffnungszeiten:**

Dienstag - Samstag 10:00 - 13:00 Uhr  
Freitag 15:00 - 17:30 Uhr

Tel. 06202 608068 oder 0170 8009679 · Fax 06202 608069 · [www.badewelt.de](http://www.badewelt.de)

**EINE ANZEIGE HILFT SUCHE!**



Jetzt eine private Anzeige online aufgeben  
und **50 % sparen!**

[www.nussbaumkleinanzeigen.de](http://www.nussbaumkleinanzeigen.de)

IMMOBILIEN

**Königliche Immobilien.**

VERKAUFEN SIE MIT DEM MARKTFÜHRER!



**KÖNIGSKINDER**  
IMMOBILIEN

Verkaufen Sie Ihre Immobilie, Ihr Gewerbeobjekt, Ihr Grundstück (egal ob bebaubar oder nicht, egal ob Abrisshaus) an unsere bonitätsstarken, vorgemerken Kunden (Finanzierung liegt vor) **oder einfach direkt an uns.\***

Ihre Ansprechpartner: Dr. Wilken und Dr. Barth

\* vorbehaltlich einer internen Prüfung



**Bekannt aus dem Fernsehen  
RTL und n-tv**

**Werden Sie Franchisenehmer.  
Werden Sie ein Königskind.**

info@koenigskinder.de, www.koenigskinder.de

**Info-Tel: 0800 5 800 200 (kostenlos)**

**Gewährleistung beim Immobilienkauf/-verkauf - Königskinder**

Beim Verkauf werden offensichtliche Mängel im Zuge der Übergabe einer Bestandsimmobilie im Protokoll festgehalten und entweder über einen reduzierten Preis abgegolten oder durch den Verkäufer beseitigt. Zeigen sich nach dem Kauf eines bebauten oder unbebauten Grundstücks oder einer Eigentumswohnung Mängel, stellt sich für den Käufer häufig die Frage, ob er Rechte gegen den Verkäufer geltend machen, und für den Verkäufer folglich,

ob er Ansprüche des Käufers abwehren kann. Um Unstimmigkeiten und darauffolgende Konflikte zu vermeiden, ist ein Haftungsausschluss beim Immobilienverkauf gesetzlich geregelt, werden im Kaufvertrag Punkte zur Mängelhaftung genau deklariert. Der Verkauf einer Bestandsimmobilie erfolgt unter Ausschluss jeglicher Gewährleistung, der Verkäufer verpflichtet aber unter anderem alle ihm bekannten Mängel an der Immobilie offen zu legen. Unsere „Königskinder Immobilien“-Makler beantworten für Sie gerne weitere offene Fragen zur Thematik der Gewährleistung beim Immobilienkauf/-verkauf auf - sprechen Sie uns an!

**Der perfekte Käufer für Ihre Immobilie:**

**Wir haben ihn schon!**

Ihr Immobilienmakler

E-Mail: schwetzingen@engelvoelkers.com

Telefon: 06202 - 945 190 10



MIETGESUCHE

**Ich., Mann. 52 Jahre alt,**

suche eine 1-2 Zimmer Wohnung in Brühl und Umgebung bis 450€ warm. Meine Telefonnummer: 01781310722

VERMIETUNG

**2 Zi. Dg.Whg, Küche Bad WC ca.**

100qm in Brühl-Rohrhof zu verm. Kaltmiete 720€ zzgl. Nebenb. zum 01.07.2020 Kautions 3 MM Tel. 06202-4099722 oder 0175 615 0935 ab 18.00h

**Brühl-Rohrhof, 3-Zi, EG,**

Terrasse, nahe Naturschutzgebiet, 84 m² + eigener Hobbyraum 14 m², 800 EUR KM + NK, + 1 Stp 25 EUR + 1 TG 50 EUR, ab sofort, ☎ 06218710230



Foto: evgenyatamanenko/iStock / Getty Images Plus

**PLATZIERUNGSWÜNSCHE werden beachtet, aber können leider nicht immer eingehalten werden.**

## STELLEN

jobsucheBW



## Gehen Sie mit uns in die Zukunft der lokalen Kommunikation!

550 Mitarbeiter ■ 380 Städte und Gemeinden ■ 1,1 Millionen Haushalte pro Woche

jobsucheBW

Diese und über 4.000 weitere Stellenanzeigen finden Sie auch digital auf [jobsucheBW.de](http://jobsucheBW.de), dem neuen Online-Stellenportal für Baden-Württemberg.

Nussbaum Medien arbeitet intensiv an der Zukunft der lokalen Kommunikation. E-Commerce, BürgerApp mit personalisierten Inhalten, Online-Marktplatz kaufinBW und eine Nussbaum Card zur Unterstützung unserer Print-Produkte sind ein Teil unserer Strategie, die Nussbaum Medien in die Zukunft führen. So können Nutzer lokale Inhalte zusätzlich über das Smartphone personalisiert und ortsübergreifend lesen und ortsansässige Unternehmen erhalten eine weitere Plattform, sich zu präsentieren. **Wir stärken Heimat! Werden Sie ein Teil von uns!**

**KN 075** Wir suchen ab sofort einen

### Mediafachberater (m/w/d) im Innendienst

in Vollzeit (39 Stunden/Woche)

#### Ihre Aufgaben

- Telefonische Beratung und Betreuung unserer Anzeigenkunden
- Werbeerwerb für Print- und Online-Produkte
- Kontinuierlicher Ausbau unseres Kundennetzwerks und Pflege Ihres Kundenstamms
- Erstellen von kundenindividuellen Angeboten

- Sichere Auftragsabwicklung
- Aufbau langfristiger Kundenbeziehungen

#### Ihre Qualifikation

- Abgeschlossene kaufmännische Ausbildung wünschenswert
- Gute EDV-Kenntnisse (MS Office)
- Kommunikationsstärke sowie freundliches und kompetentes Auftreten
- Strukturierte und ergebnisorientierte Arbeitsweise
- Berufserfahrung im Telefonverkauf erwünscht

#### Unser Angebot für Sie

- Mitarbeit an der Zukunft der lokalen Informationen

- Maßgeschneiderte Weiterbildungsmöglichkeiten an der Nussbaum Akademie
- Gute Vereinbarkeit von Familie und Beruf bei einem sozial engagierten Unternehmen
- Flexible Arbeitszeiten und ein betriebliches Gesundheitsmanagement
- Individuelle Weiterbildungsmöglichkeiten im Unternehmen

#### Haben wir Ihr Interesse geweckt?

Dann senden Sie Ihre aussagekräftigen Bewerbungsunterlagen mit Angaben zum **frühestmöglichen Eintrittstermin und Ihrer Bruttogehaltsvorstellung** sowie unter Nennung der Stellenkennziffer an: [personal@knvertrieb.de](mailto:personal@knvertrieb.de)



K. Nussbaum Vertriebs GmbH  
Opelstraße 29  
68789 St. Leon-Rot  
Telefon 06227 5449 - 0  
[www.knvertrieb.de](http://www.knvertrieb.de)



### Die richtige Bewerbungsmappe

(djd). Eine Bewerbungsmappe ist wie ein persönliches Verkaufsinstrument. An all diesen Informationen kann man sich orientieren und sich hierzu vorab ein paar Stichpunkte machen. Wenn man sich mit den Erwartungen des Unternehmens an die Bewerber sicher fühlt, geht es daran seine eigenen Fähigkeiten und Kenntnisse zu analysieren und diese in einem Anschreiben so zu kommunizieren, dass der Leser später seinen Nutzen darin wiederfindet. Das heißt, es sollte klar werden, was der Personalchef, Geschäftsführer oder wer auch immer Ihre Bewerbung lesen wird, davon hat, wenn er ausgerechnet sie zum Vorstellungsgespräch einlädt bzw. was sie

für das Unternehmen tun können. Eine Bewerbungsmappe ist insofern nichts anderes als eine Art „Verkaufsinstrument“. Es präsentiert denjenigen, der sich bewirbt mit seiner Persönlichkeit und seinen Kenntnissen und Fähigkeiten. Sich bewerben kann man also buchstäblich so verstehen, dass man für sich Werbung betreibt.

Man sollte sich also bei der Zusammenstellung der Bewerbungsmappe genau fragen:

- Was kann ich?
- Was möchte ich erreichen?
- Wie kann ich mich in das Unternehmen einbringen, um das zu erreichen, was ich möchte?
- Wie sieht mein bisheriger Werdegang aus?

# Gehen Sie mit uns in die Zukunft der lokalen Kommunikation!



550 Mitarbeiter ■ 380 Orte ■ 1,1 Mio. Haushalte/Woche

jobsuche **BW**

auf [jobsucheBW.de](http://jobsucheBW.de), dem neuen

Diese und über 4.000  
weitere Stellenanzeigen  
finden Sie auch digital  
Online-Stellenportal für  
Baden-Württemberg.

Nussbaum Medien arbeitet intensiv an der Zukunft der lokalen Kommunikation. E-Commerce, BürgerApp mit personalisierten Inhalten, Online-Marktplatz kaufinBW und eine Nussbaum Card zur Unterstützung unserer Print-Produkte sind ein Teil unserer Strategie, die Nussbaum Medien in die Zukunft führen. So können Nutzer lokale Inhalte zusätzlich über das Smartphone personalisiert und ortsübergreifend lesen und ortsansässige Unternehmen erhalten eine weitere Plattform, sich zu präsentieren. **Wir stärken Heimat! Werden Sie ein Teil von uns!**

**NMSLR 304** Wir suchen ab sofort eine

## Teamleitung (m/w/d) in der Textproduktion

in Vollzeit am Standort St. Leon-Rot

### Ihre Aufgaben

- Fachliche Führung zweier Teams
- Digitales Korrekturlesen der Texte im Amtsblatt über das CMS-System
- Layoutarbeiten in InDesign
- Administrative Aufgaben
- Kontakt mit unseren Bürgermeisterämtern

### Ihre Qualifikation

- Kenntnisse in gängigen Office-Programmen
- Kenntnisse in der Personalführung/im Leiten eines Teams
- InDesign-Kenntnisse wären von Vorteil
- Freude im Umgang mit Menschen sowie Kundenorientierung
- Eine hohe Affinität zur Medienbranche rundet Ihr Profil ab

### Unser Angebot für Sie:

- Einen sicheren, langfristigen und abwechslungsreichen Arbeitsplatz
- Gute Vereinbarkeit von Familie und Beruf bei einem sozial engagierten Unternehmen
- Betriebliches Gesundheitsmanagement
- Weiterbildungsmöglichkeiten an der Nussbaum Akademie

### Haben wir Ihr Interesse geweckt?

Dann senden Sie Ihre aussagekräftigen Bewerbungsunterlagen mit Angaben zum möglichen Eintrittstermin und Ihrer Bruttogehaltsvorstellung sowie unter Nennung der Stellenkennziffer an [personal@nussbaum-medien.de](mailto:personal@nussbaum-medien.de)



Nussbaum Medien  
St. Leon-Rot GmbH & Co. KG  
Opelstr. 29 - 68789 St. Leon-Rot  
[www.nussbaum-medien.de](http://www.nussbaum-medien.de)



KATHOLISCHE KIRCHENGEMEINDE  
**SCHWETZINGEN**  
St. Pankratius Schwetzingen | St. Kilian Ottersheim | St. Nikolaus Plankstadt

Wir suchen für den Kindergarten Edith Stein zum nächstmöglichen Zeitpunkt, spätestens zum 01.09.2020

## PÄDAGOGISCHE FACHKRÄFTE (m/w/d) Voll- und Teilzeit im Krippen- und Kindergartenbereich

Das Kinderhaus Edith Stein hat 130 Plätze für Kinder im Alter von einem Jahr bis zum Schuleintritt. Die Kinder werden in fünf Kindergartengruppen und in zwei Krippengruppen betreut.

### Wir bieten:

- ✓ Einen interessanten, vielseitigen Arbeitsplatz in einem aufgeschlossenen Team
- ✓ Gute Fort- und Weiterbildungsmöglichkeiten
- ✓ Vergütung in Anlehnung an den TVÖD SuE inklusive Sozialleistungen, wie z.B. Zusatzversorgung, Kinderzulage
- ✓ Ein breitgefächertes Raumangebot, in dem Sie Ihre Vorstellungen einbringen können

### Wir wünschen uns von Ihnen:

- ✓ Selbständige und eigenverantwortliche Arbeitsweise
- ✓ Teamfähigkeit
- ✓ Freude an der Qualitäts- und Konzeptionsentwicklung
- ✓ Bereitschaft zur Auseinandersetzung mit religionspädagogischen Inhalten

Für Fragen stehen Ihnen Frau Zankl und Frau Schreiner gerne zur Verfügung (Tel. 06202 - 17676).

Wir freuen uns auf Ihre Bewerbung, die Sie bitte bevorzugt per E-Mail in einer PDF-Datei senden an [E.Stein.Kinderhaus@t-online.de](mailto:E.Stein.Kinderhaus@t-online.de) oder postalisch an Kinderhaus Edith Stein, Erfurter Straße 1, 68723 Schwetzingen.

Bitte beachten Sie, dass wir Bewerbungsmappen nicht zurücksenden.

## Traumjob in Ihrer Region?

jobsuche **BW**



05.04.2020 - Nanz medico GmbH & Co. KG  
**Ergotherapeut\*in (m/w/d)**  
Stuttgart



05.04.2020 - Wilhelm Layher GmbH & Co. KG  
**Schichtführer (m/w/d) Holzfertigung**  
Güglingen-Ebensbach



05.04.2020 - über S+R Personalberatung GmbH  
**Leiter (m/w/d) Finanzen / Controlling**  
Großraum Stuttgart



05.04.2020 - RiMC  
**Chefarzt (m/w/f) - Gastroenterologie**  
Winnenden



05.04.2020 - Vfilmagic GmbH  
**Web-/PHP-Entwickler (m/w/d)**  
Mannheim



05.04.2020 - HAYS AG  
**Techniker Automation (m/w/d)**  
Karlsruhe

Diese und 4.000 weitere Anzeigen finden Sie auf  
[www.jobsuchebw.de](http://www.jobsuchebw.de)

**Zu einer Bewerbung  
gehören immer Anschreiben,  
Lebenslauf und Zeugnisse.**



# Gehen Sie mit uns in die Zukunft der lokalen Kommunikation!

550 Mitarbeiter ■ 380 Städte und Gemeinden ■ 1,1 Millionen Haushalte pro Woche

jobsuche **BW**

Diese und über 4.000 weitere Stellenanzeigen finden Sie auch digital auf [jobsucheBW.de](https://jobsucheBW.de), dem neuen Online-Stellenportal für Baden-Württemberg.

Nussbaum Medien arbeitet intensiv an der Zukunft der lokalen Kommunikation. E-Commerce, BürgerApp mit personalisierten Inhalten, Online-Marktplatz kaufinBW und eine Nussbaum Card zur Unterstützung unserer Print-Produkte sind ein Teil unserer Strategie, die Nussbaum Medien in die Zukunft führen. So können Nutzer lokale Inhalte zusätzlich über das Smartphone personalisiert und ortsübergreifend lesen und ortsansässige Unternehmen erhalten eine weitere Plattform, sich zu präsentieren. **Wir stärken Heimat! Werden Sie ein Teil von uns!**

## NMSLR 295

Wir suchen zunächst für 24 Monate befristet einen

### Maschinenführer/ Produktionsmitarbeiter (m/w/d) an der Druckweiterverarbeitung im 2-Schicht-Betrieb (38 Stunden/Woche) am Standort St. Leon-Rot

#### Ihre Aufgaben

- selbständige Einstellung, Bedienung und Überwachung des Versandraums
- Optimierung der Produktionsabläufe
- Ausführung von Wartungs- und Instandhaltungsarbeiten
- sämtliche anfallende Tätigkeiten in der Druckerei

#### Ihre Qualifikation

- abgeschlossene Berufsausbildung in einem technischen Beruf
- Selbständiges und eigenverantwortliches Arbeiten
- Verantwortungsbewusstsein, Sorgfalt, Genauigkeit
- Sie arbeiten gerne im Team und sind flexibel

## NMSLR 296

Wir suchen zunächst für 24 Monate befristet einen

### Rollen-Offsetdrucker/ Medientechnologen (m/w/d) im 2-Schicht-Betrieb (38 Stunden/Woche) am Standort St. Leon-Rot

#### Ihre Aufgaben

- selbständige Einstellung, Bedienung und Überwachung von Rollenoffset-Druckmaschinen (4-Farbwerke)
- Sicherstellung optimaler Qualität nach entsprechenden Vorgaben
- Mess- und Prüfungstätigkeiten im Rahmen des Druckprozesses
- Ausführung von Wartungs- und Instandhaltungsarbeiten
- Druckweiterverarbeitung im Zusammenhang mit dem Druckprozess
- sämtliche anfallende Tätigkeiten in der Druckerei

#### Ihre Qualifikation

- abgeschlossene Berufsausbildung
- gute technische Kenntnisse und mechanische Geschicklichkeit
- Bereitschaft zur Wartung und Reparatur unserer Produktionsanlagen
- Verantwortungsbewusstsein, Sorgfalt, Genauigkeit und Zuverlässigkeit
- hohes Engagement, Flexibilität und Teamfähigkeit

#### Unser Angebot für Sie

- einen sicheren, langfristigen und abwechslungsreichen Arbeitsplatz
- Mitarbeit an der Zukunft der lokalen Informationen
- maßgeschneiderte Weiterbildungsmöglichkeiten an der Nussbaum Akademie
- gute Vereinbarkeit von Familie und Beruf bei einem sozial engagierten Unternehmen
- flexible Arbeitszeiten und ein betriebliches Gesundheitsmanagement
- individuelle Weiterentwicklungsmöglichkeiten im Unternehmen

**Haben wir Ihr Interesse geweckt?** Dann senden Sie Ihre aussagefähigen Bewerbungsunterlagen mit Angaben zum möglichen Eintrittstermin und Ihrer Gehaltsvorstellung sowie unter Nennung der Stellenkennziffer an [personal@nussbaum-medien.de](mailto:personal@nussbaum-medien.de)



Nussbaum Medien  
St. Leon-Rot GmbH & Co. KG  
Opelstr. 29      Telefon 06227 873-0  
68789 St. Leon-Rot      [www.nussbaum-medien.de](http://www.nussbaum-medien.de)



**Werbung bringt Erfolg!**

## Kinderpfleger\*in

Ausbildung in Vollzeit mit Praxisanteil

Du kannst mit Kindern  
die Welt erforschen.  
Und noch viel mehr.

Beginn: September

Infoveranstaltungen online: 14.04. + 28.04. - 17:00-18:30 Uhr

**Ein Beruf in dem Du Kinder betreust, erziehst und förderst - verantwortungsvoll & kreativ**

- staatlich anerkannte Ausbildung - **schulgeldfrei**
- mit Hauptschulabschluss oder abgeschlossenem BEJ
- Mittlere Reife inklusive bei gutem Abschluss

**F+U Rhein-Main-Neckar gGmbH**  
 Fachschule für Sozialpädagogik  
 Kurfürsten-Anlage 64-68, 69115 Heidelberg

direkt gegenüber vom Heidelberger Hauptbahnhof

**Tel. 06221 7050-1390**      [www.fachschulzentrum.de](http://www.fachschulzentrum.de)

## STELLENGESUCHE

### Gärtner sucht Arbeit

**Heckenschnitt, Baumfällung, Rollrasen, Grünschnittsorgung, Pflasterarbeiten, Gartenzäune etc.**

**Bitte anrufen unter Tel. 0176 34322346**

## GASTRONOMIE

**Essen auf Rädern – Qualität von Ehrenfried**  
**Komplett-Menü inkl. Salat nur 7.10 €**

Frisch gekocht und heiß geliefert! – auch für Vegetarier –  
 Probierpreis für Neukunden: 3 Menüs zu je 5 €

gültig vom 13.04. bis 19.04.2020

- Mo. Ravioli mit Ricottakäsefüllung in Zitronensoße
- Di. Milchschnitzel mit Tomaten-Kräutersoße, dazu Kartoffelpüree und Selleriesalat
- Mi. Bratwurst (Schwein) in Soße mit Blumenkohlgemüse und Kartoffelpüree
- Do. Hirse-Gemüse-Pfanne mit Schafskäse, dazu Mischsalat
- Fr. Seelachsfilet in Sesampanade mit Remouladensoße, Petersilienkartoffeln
- Sa. Frikadelle (Geflügel) in Rahmsoße, dazu Kohlrabigemüse und Kräuterpüree
- So. Putengeschnetzeltes mit Paprikagemüse und Spätzle

**Kostenlose Bestellhotline 0800-347 36 37**  
 weitere Angebote: [www.ehrenfried.de](http://www.ehrenfried.de)

Bei der **Gemeinde Neulußheim** ist eine Stelle im Gemeindebauhof mit der Berufsbezeichnung

### Gärtner/Landschaftsgärtner (m/w/d)

ab sofort neu zu besetzen.

**Das Aufgabengebiet umfasst** insbesondere die Pflege der Grünanlagen und öffentlichen Liegenschaften. Zudem ist je nach Bedarf der Einsatz bei allen sonstigen Aufgaben des Bauhofes vorgesehen.

**Wir erwarten** praktische Erfahrungen im Garten- und Landschaftsbau. Sie sollten im Besitz der Fahrerlaubnis Klasse B sein. Belastbarkeit und flexiblen Einsatz setzen wir voraus. Teamfähigkeit, aber auch eigenständiges Arbeiten sollten Sie mitbringen. Neben der Bereitschaft zur Übernahme von Rufbereitschaften sollte ein freundliches und sicheres Auftreten selbstverständlich sein.

**Wir bieten Ihnen** eine herausfordernde und vielseitige Tätigkeit, die im öffentlichen Dienst üblichen Absicherungen, ein gutes Betriebsklima sowie tarifgerechtes Entgelt nach dem Tarifvertrag für den öffentlichen Dienst (TVöD). Sie sind interessiert? Dann senden Sie Ihre aussagekräftige Bewerbung mit den üblichen Unterlagen (Lebenslauf, Zeugniskopien etc.) bis **spätestens 08. Mai 2020** an folgende Adresse.

**Gemeinde Neulußheim, Ordnungswesen u. Organisation,  
 St. Leoner Str. 5, 68809 Neulußheim**

Für nähere Informationen und Fragen steht Ihnen Kämmerer Andreas Emmerich Telefon 06205-3941-28 E-Mail: [andreas.emmerich@neulussheim.de](mailto:andreas.emmerich@neulussheim.de) gerne zur Verfügung.

**Malteser**  
...weil Nähe zählt.

ab € 6,35

**Lecker. Vielfältig. Zuverlässig.**  
 Malteser Menüservice

Auch an Sonn- und Feiertagen!

Für Neukunden bieten wir eine Probeweche zum halben Preis an.  
 Weitere Informationen unter **0800 30 20 10 3** (kostenfrei)  
[www.malteser-wiesloch.de](http://www.malteser-wiesloch.de)



**NUSSBAUM**

### Der Osterkalender von Nussbaum Medien mit großer Ostereier-Suchaktion

Habt ihr alle Eier richtig gezählt? Kontrolliert euch selbst. Geht auf [www.lokalmatador.de](http://www.lokalmatador.de) und sucht nach folgenden Web-codes: thema-2053, thema-2014, thema-2054 und thema-1981. Merkt euch die Zahl, öffnet am 15.04. das letzte Türchen, tragt diese Zahl dort ein und nehmt am Gewinnspiel teil.

Unsere Osterkalender findet ihr auf

[www.lokalmatador.de](http://www.lokalmatador.de) ▶

# WIR SIND FÜR SIE DA GEMEINSAM GEGEN DAS VIRUS

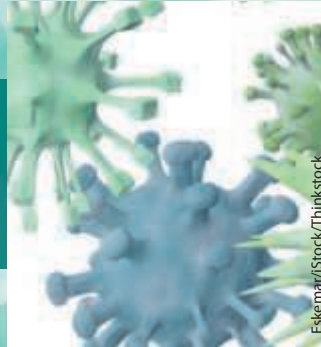

kento/iStock/Thinkstock

ANZEIGE

## Der Johanniter-Hausnotruf kommt jetzt als Paket



**Technische Hilfsmittel, wie der Hausnotruf, unterstützen Senioren darin, eigenständig und sicher in der eigenen Wohnung zu leben.**

Gerade in der aktuellen Situation können viele Menschen ihre alleinstehenden oder älteren Angehörigen nicht besuchen und machen sich Sorgen um ihre Sicherheit zuhause. Die Johanniter haben jetzt einen Weg gefunden, um den Aufbau von Hausnotrufgeräten sicherer zu machen und bieten den Hausnotruf

jetzt als Lieferung per Paket an. Ein Termin zum Anschluss in der Wohnung ist damit nicht mehr nötig. „Wir erfassen telefonisch alle relevanten Daten und schicken dann ein vorprogrammiertes Gerät über einen Paketdienst an die vereinbarte Lieferadresse. Das Gerät muss man nur noch Auspacken, an die Steckdose anschließen und mit einem Knopfdruck in Betrieb nehmen,“ so Elke Sachsenmaier, Sachgebietsleiterin Notrufdienste bei den Johannitern.

Weitere Informationen erhält man unter **Telefon 0800 0191414** (gebührenfrei) oder im Internet unter **[www.johanniter.de/hausnotruf](http://www.johanniter.de/hausnotruf)**

## Kann man sich über Gegenstände anstecken?

(red). Coronaviren, die Atemwegserkrankungen verursachen können, werden in der Regel über Sekrete des Atemtrakts übertragen. Gelangen diese infektiösen Sekrete an die Hände, die dann beispielsweise das Gesicht berühren, könnte auch auf diese Weise eine Übertragung stattfinden. Deshalb ist eine

gute Hände-hygiene wichtiger Teil der Vorbeugung. Generell gilt: Die Übertragungsmöglichkeiten über Oberflächen hängen von vielen verschiedenen Faktoren ab. Fragen zu Übertragungsrisiken durch Lebensmittel und Gegenstände beantwortet das Bundesinstitut für Risikobewertung (BfR).



Foto: iStockphoto Bild zu Corona-Test

## Was im Notfall zu tun ist

**So erkennen Sie, ob Sie sich mit COVID-19 angesteckt haben**

(red) Die Symptome des Corona-Virus ähneln stark denen einer Grippe. So klagten Erkrankte über Husten, Fieber und Kurzatmigkeit. Wenn Sie sich nicht sicher sind, ob es sich um eine einfache Erkältung oder das Virus handelt, ist folgendes zu beachten: Haben Sie in den vergangenen 14 Tagen Kontakt zu jemandem gehabt, der nachweislich an COVID-19 erkrankt ist, haben Sie Krankheitsanzeichen wie beispielsweise Kurzatmigkeit und gehören Sie einer Risikogruppe an, sprich sind älter als 60 Jahre oder leiden an einer Vorerkrankung, oder arbeiten Sie in einem Bereich, in dem Sie mit Menschen in Kontakt kommen, die besonders geschützt werden müssen wie Alten oder Kranken? Sollte

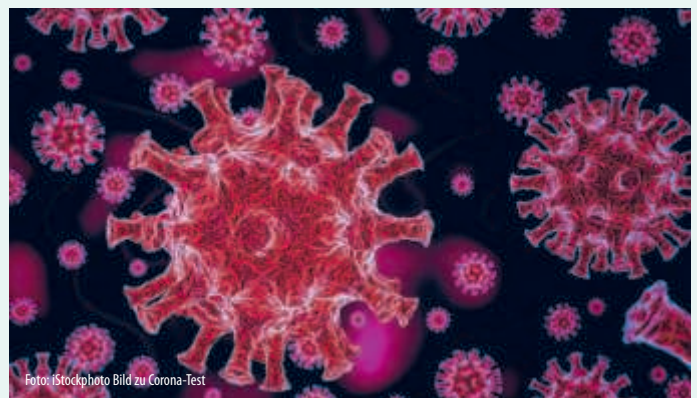
einer dieser Fälle zutreffen, sollten Sie sich unbedingt telefonisch an die in Ihrer Region zuständige Stelle wenden. Dies ist in den meisten Fällen das Gesundheitsamt, Ihre hausärztliche Praxis oder der Patientenservice, erreichbar unter der 116117. Sollte ein Test bei Ihnen durchgeführt werden müssen, sollten Sie sich vorsorglich selbst isolieren, die Händehygiene einhalten und wenn möglich einen Mund-Nasenschutz bei Kontakt zu anderen tragen. Laut dem RKI sagt ein negativer Test ohne Krankheitsanzeichen nichts aus. Somit sollten Sie sich wirklich nur dann testen lassen, wenn Sie Krankheitssymptome haben. Wenn Sie Kontakt zu einem Erkrankten hatten, aber keine Symptome aufweisen, sollten Sie sich sicherheitshalber selbst isolieren und unbedingt zuhause bleiben.

WIR SIND FÜR SIE DA - GEMEINSAM GEGEN DAS VIRUS

**GIESE METALLBAU** Rennerswald 5 • 68782 Brühl  
Telefon: 06202-74544  
www.edelstahlgiese.de  
kontakt@edelstahlgiese.de  
GmbH  
Edelstahl & Aluminium  
Zertifiziert nach DIN EN 1090

- ♦Balkongeländer ♦Trepengeländer ♦Französische Geländer
- ♦Vorsatzbalkone ♦Überdachungen ♦Vordächer ♦Carpors
- ♦Tore / Türen / Zäune ♦Trennwände / Sichtschutz ♦Müllboxen



Unser Restaurant bleibt aufgrund der aktuellen Corona-Lage auch weiterhin für die Bewirtung in unseren Räumlichkeiten geschlossen.

**Neu:** Ab Karfreitag, dem 10. April 2020 bieten wir Ihnen jetzt an den Wochenenden (immer Freitag - Sonntag) eine kleine Auswahl an Speisen im Straßenverkauf an.

Am Osterwochenende (Freitag - Montag), in der Zeit von **11.30 h - 14.30 h** und **17.00 h - 19.00 h**, können Sie folgende Gerichte nach vorheriger telefonischer Bestellung bei uns im Bootshaus abholen:

**Karfreitag, 10. April 2020**  
Carl-Theodor-Teller:  
Schweineschnitzel mit frischem Spargelgemüse und Salzkartoffeln € 15,-  
Zanderfilet paniert mit Remouladensauce und hausgem. Kartoffelsalat € 14,-  
Gebratene Lachsschnitte mit Kräutersauce, Nudeln und Blattsalat € 14,-

**Ostersamstag, 11. April 2020**  
Carl-Theodor-Teller:  
Schweineschnitzel mit frischem Spargelgemüse und Salzkartoffeln € 15,-  
Paprikagulasch, Nudeln und Blattsalat € 10,-  
Schinkennudeln (Nudeln, Schinken, Ei u. Käse) mit Blattsalat € 8,-

**Ostersonntag und Ostermontag, 12. + 13. April 2020**  
Zanderfilet natur gebraten, frisches Spargelgemüse u. Salzkartoffeln € 17,-  
Carl-Theodor-Teller:  
Schweineschnitzel mit frischem Spargelgemüse und Salzkartoffeln € 15,-  
Geschmorte Keule vom Hauskaninchen mit Nudeln und Blattsalat € 13,-  
Cordon bleu mit Kroketten und Blattsalat € 12,-

Wir freuen uns auf Ihren Anruf unter **06202/9706370**.  
Passen Sie auf sich auf und bleiben oder werden Sie gesund.  
Ihre Familie Piechotta und Team.  
Bootshaus Ketsch, Inh. Klaus Piechotta  
Am Kraichbach 1, 68775 Ketsch, Tel. **06202 970 63 70**  
E-Mail: info@bootshaus-ketsch.de, Home: https://bootshaus-ketsch.de

Wie finde ich verlässliche Informationen?

(red). Das Coronavirus beschäftigt gerade die ganze Welt. Viele Menschen informieren sich darüber im Internet oder tauschen sich in sozialen Netzwerken aus. Es gibt viele seriöse Informationen im Internet - leider kursieren aber auch viele Falschinformationen. Hinzu kommt, dass der Stand des Wissens sich praktisch täglich ändert und gerade seriöse Wissenschaftlerinnen und Wissenschaftler offen sagen, dass sie im Moment nicht auf alle Fragen sichere Antworten geben können. Eine Übersicht liefert die Bundeszentrale für gesundheitliche Aufklärung unter <https://www.infektionsschutz.de/coronavirus/verlaessliche-informationen-erkennen.html>

# Für Ostern

*Zum Clubhaus der Hundefreunde*

**Sauerbraten nach Art der Hausfrau mit Butterspätzle 14,90 €**

**TÄGLICH**

- Knusprige Hähnchen aus der Friteuse
- Frische Schnitzel und Cordon Bleu
- Hausgemachte Spareribs
- Burger aus frischem Rindfleisch
- Hausgemachte Schaschlikspieße



Aktuelle Öffnungszeiten: Mo. - So. 11.00 bis 22.00 Uhr  
(nur Abholung oder Lieferservice)

**Hanfäcker 11 • 68782 Brühl / Rohrhof**  
**Tel.: 0 62 02 - 59 08 996**

★★★★★★★★★★★★★★★★★★★★★★★★★★★★★★★★★★★★★★

★ **Ich bin auch in dieser Zeit für Sie da und übernehme preiswert** ★

- Sanierung: Wohnung, Haus, Garage, Bad
- Service rund ums Haus
- Balkon & Terrassen
- Maler-/Tapezierarbeiten
- Kellerwand-, Fundament-, & Flächenabdichtung
- Fliesen, Platten etc. legen
- Bagger- und Gartenbau
- Renovierungen
- Fenestrierung/ -einbau
- Entrümpelungen

0163 9470432

★★★★★★★★★★★★★★★★★★★★★★★★★★★★★★★★★★★★★★

## Wir sind für Sie da!

Sicherheit auf Knopfdruck für Ihre Liebsten.



**Kontaktloser Anschluss:  
Postversand inkl. Aufbauanleitung!**

Sie können Ihre alleinstehenden Angehörigen nicht besuchen, machen sich aber Sorgen um ihre Sicherheit?  
Diese Sorge können wir Ihnen nehmen! Mit dem Hausnotrufgerät der Johanniter können Ihre Liebsten im Notfall auf Knopfdruck rund um die Uhr schnelle und professionelle Hilfe rufen. **Rufen Sie uns an, wir beraten Sie gern!**

**DIE JOHANNITER**   
Aus Liebe zum Leben

www.johanniter.de/hausnotruf  
0800 0191414 (gebührenfrei)



# Bunte Ostervielfalt

Geschenktipps von lokalen Anbietern.

Noch keine Ostergeschenke? Jetzt Geschenktipps aus deiner Heimat entdecken, bestellen und liefern lassen.



**Logitech Headset PC 960 981-000100 USB schwarz:** Digitales Stereo USB-Headset mit Lautstärkeregler am Kabel. Elegantes, verstellbares Design mit komfortabler, rutschfester Passform. Extrem weiche Ohrpolster sowie flexibles und leichtes Design für stundenlangen Einsatz. Einfacher Plug and Play - Anschluss über USB.

**Krauser**  
Wiesloch

**2% CASHBACK**  
**35,99 €**



**Ein Osterei für jeden | Penners, Bernd:** Ein Osterei für jeden. Einband: Pappe; Autoren: Penners, Bernd; Illustrator: Hennig, Dirk; Sprache: deutsch; Seitenanzahl: 16

**Bücher Dörner**  
Wiesloch

**4,99 €**



**CAFÉ MÉLANGE, 250 gr - Jetzt als Dankeschön-Packung erhältlich:** Dieser Kaffee verwöhnt Sie mit seinem einzigartigen Aroma. Diese perfekte Kaffeemischung enthält ausschließlich auslesene Hochlandkaffeebohnen.

**Coffeo**  
St. Leon-Rot

**3% CASHBACK**  
**9,90 €**



**Sloe Gäu Gin:** Sloe Gäu Gin - 32,5%vol. Schlehenlikör auf Basis des 44VIER London Dry Gin. Kräftig fruchtiger Likör. Gin-Geschmack gepaart mit Schlehen. Eine leichte Süße rundet diese Spirituose ab.

**Heckengäu-Brennerei**  
Gechingen

**5% CASHBACK**  
ab **6,00 €**



**mxm color day cream, 35 ml:** Colorierte Tagescreme für jeden Hauttyp mit SPF 30 schützt die Haut und beugt Zeichen vorzeitiger Hautalterung vor. Am besten über die Tagespflege auftragen. Verteilt sich gut, paßt sich jedem Hautton an. Spendet der Haut sofort eine gesunde, mattierende Bräune.

**Kosmetikinstitut Barbara Balz**  
Dußlingen

**2% CASHBACK**  
**45,40 €**



**blomus Vase COLORA S 65904 withered rose:** Vase COLORA bezaubert mit ihrer schlichten Schönheit. Sie setzt florale Arrangements perfekt in Szene, kann aber auch einzeln auf dem Sideboard oder auf der Fensterbank dekoriert werden. Gummipoppen auf der Unterseite schützen empfindliche Oberflächen.

**Krauser**  
Wiesloch

**2% CASHBACK**  
**29,99 €**



**Keksstempel-Set, 10-teilig, Box, 1 Set:** Message in a Cookie! Für den gemütlichen Kaffeeklatsch raffinierte Tischdeko oder als selbstgemachtes Geschenk - Backfreude das ganze Jahr über. Nicht gehende Teige wie Marzipan, Fondant und Modelliermassen sind hervorragend für die Keks Stempel geeignet, da das Motiv auch nach dem Backen super erkennbar ist.

**Krauser**  
Wiesloch

**2% CASHBACK**  
**15,99 €**



**Meine D-Mark mit Wunschjahrgang:** Die „gute, alte D-Mark“ ruft Erinnerungen an frühere Zeiten wach. Den meisten von uns ist der Abschied von der „Mark“ schwer gefallen. Jetzt gibt es die Möglichkeit eine Original D-Mark mit Wunschjahreszahl in einem exklusiven Rahmen zu erwerben. Die Wunschjahreszahl bestimmen Sie.

**Meine D-Mark**  
Gaggenau

**2% CASHBACK**  
ab **19,90 €**



**Windlicht Hase grün:** Schöne Osterdekoration, passt auch wunderbar vor's Haus. Ansprechende Größe. H43,5cm/B22cm/T12cm

**Mann's Enkeltochter**  
Ebersbach an der Fils

**2% CASHBACK**  
**12,00 €**



**Quelle des Glücks - Früchtetee, 100g:** natürlich aromatisierte Früchteteeemischung. Tropische Mischung, einfach herrlich. 10-12 Minuten Ziehzeit 100° C Wassertemperatur 4-5 gehäufte Teelöffel/1 Liter

**Mann's Enkeltochter**  
Ebersbach an der Fils

**2% CASHBACK**  
**5,50 €**



**Wir bieten eben  
mehr als nur vier Wände  
und ein Dach.**

**Morgen kann kommen.**  
*Wir machen den Weg frei.*

**Persönlich  
für Sie vor Ort**

**Beste Voraussetzungen zum Kaufen  
und Verkaufen von Immobilien und  
Baugrundstücken.**

- über 25 Jahre Immobilienerfahrung
- 9 Immobilien-Standorte in der Region
- überregionales Geschäftsgebiet und flächen-deckende Filialstruktur
- persönliche und individuelle Betreuung durch qualifizierte Immobilienexperten vor Ort
- attraktives Kunden-, Mitarbeiter- und Partner-banken-Netzwerk
- erweiterte/s Marktgebiet und Handelsplattform durch Immobilienverbund Rhein-Neckar-Pfalz
- alles aus einer Hand – komplettes Service- und Dienstleistungspaket der Vereinigten VR Bank Kur- und Rheinpfalz eG

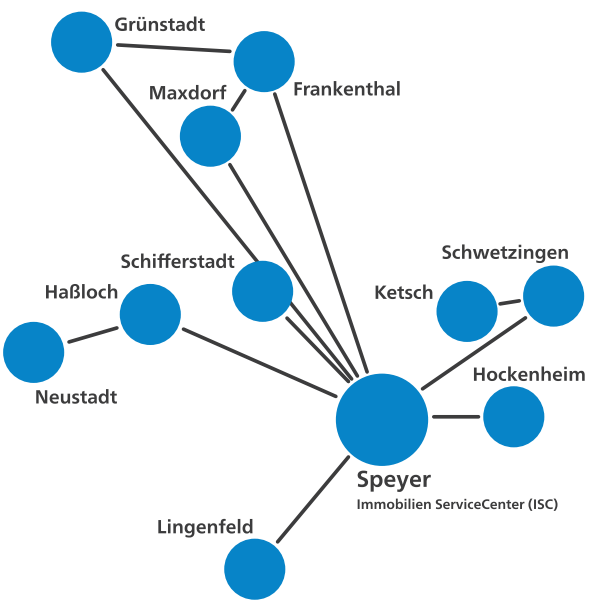

Telefon: **06232 618-5000**



**Ihre Immobilienexperten** in der Region für alle Fragen rund um Ihre Immobilie, ob Immobilienbewertung, Energieausweis, Kauf, Verkauf auch auf Rentenbasis und Vermietung.

Profitieren Sie von unserer über 40-jährigen Erfahrung. Rufen Sie uns an, mit uns kann man reden!

**GARANT**  
IMMOBILIEN

Telefon: 0621 84 55 78-0  
mannheim@garant-immo.de  
www.garant-immo.de

**BOOS & ELFNER**

**Anwaltskanzlei**

**Familienrecht**

Scheidung, Unterhalt, Sorgerecht, Ehevertrag

**Erbrecht**

Testament, Pflichtteil, Vorsorgeregung

**Mietrecht**

Mietvertrag, Kündigung, Räumung

Schönauer Str. 33 • 68723 Plankstadt  
06202 5777290 • www.boos-elfner.de



**JUTTA BOOS**  
Rechtsanwältin | Fachanwältin für Familienrecht  
**VERENA ELFNER**  
Rechtsanwältin | Fachanwältin für Familienrecht

**FLIESEN RÖLL**

MEISTERBETRIEB

- Badplanung in 3D
- Fliesenverlegung von Mosaik bis zur Großformatfliese
- Fugenlose Bäder
- Fliesen-Reparaturarbeiten
- Sanierung von Bad, Balkon und Terrasse
- Kalkputze und Natursteinarbeiten

Talhausstraße 6 | 68766 Hockenheim | Telefon 0 62 05 - 37 90 20  
Mobil 0171-4117066 | info@fliesenroell.de | www.fliesenroell.de



**fuchs** GmbH

**Wertstoffhof**

Annahme von Gewerbe- und Privatabfall jeglicher Art  
Täglich 7.00 bis 17.00 Uhr Sa. 8.00 bis 13.00 Uhr  
Abholung durch unseren Containerdienst

**Containerdienst  
Entsorgung  
Umweltschutz**

Wittener Str. 14 • 68219 Mannheim  
**06 21 - 89 71 20**  
www.fuchs-container.de



**Abmann**  
TANK-DEMONTAGE

**TANKREINIGUNG  
TANKSTILLEGUNG  
TANKVERFÜLLUNG  
ÖLVERLAGERUNG  
MONTAGE NEUER TANKS**

**Verena Abmann**

Tel. 07253 9899297  
Fax 07253 9899298

Theodor-Heuss-Str.7  
76684 Östringen



**Hausmann  
Bedachungen**

Schütte-Lanz-Str. 9 - 68782 Brühl

Thomas: 0152 536 204 94  
Tim: 0152 536 204 79  
Stiev: 0174 793 440 1

- **Ziegeldächer aller Art**
- **Schieferarbeiten**
- **Gerüstbau**
- **Flachdachsanierung**
- **Spenglerarbeiten**

**06202 4096207**



*Das Osterlicht  
ist der Morgenglanz  
nicht dieser, sondern  
einer neuen Erde.*

Gertrud von Le Fort



**vitalis**

Die Pflege Institution

Telefon: 06202 - 593439 www.vitalis-oftersheim.de