



Ormesson



Weixdorf



Dourtenga

Einladung

zur nächsten öffentlichen Sitzung
des Ausschusses für Technik und
Umwelt am Montag, 18.05.2020
um 18:30 Uhr in der Festhalle Brühl

S. 3

Bücherei

Neue Medien in der Bücherei

S. 6

Umtausch Jahreskarten

Informationen zum Umtausch der
Jahreskarten für die Bäder

S. 4

Schadstoffmobil

der AVR Kommunal ist am Samstag,
den 16.05.2020 in Brühl

S. 7

Spielplätze in Brühl & Rohrhof

Spielplatz	Spielfläche in m ²	Anzahl Kinder	Bemerkungen
Normannenstraße	32	4	
Grenzhofer Weg	62	6	
Acker			
Gartenstraße	102	10	
Markgrafenstraße	117	11	
Wiesenstraße	166	17	
Bussardstraße	227	23	
Geierstraße	363	36	
Steffi-Graf-Park	1100	110	Bolzplatz gesperrt
Speyerer Straße	98	10	
Wanderweg	44	6	
Brühl-Rohrhof			
Fasanerie	117	12	
Wiesengrund	297	30	
Trimmgeräte	0	1	
Kolbengärten			
Friedensstraße	119	12	Bolzplatz gesperrt
Hinter dem Dorf	47	5	
Lilienweg	104	10	
Im Friedrichshof	17	2	
Leibnitzstraße	163	16	
Mozartstraße	69	7	

Die Rechtsverordnung des Landes Baden-Württemberg besagt, dass sich
1 Kind pro 10 m² **SPIELFLÄCHE** aufhalten darf.

Kinder dürfen nur in Begleitung eines Erziehungsberechtigten den Spielplatz
nutzen



Unterstützen Sie die Gewerbetreibenden in Brühl & Rohrhof

Gastronomie

Anbieter	Angebot	Öffnungszeiten	Erreichbarkeit
Clubhaus SV Rohrhof „Zum Gockel“ Gartenstraße 45	Mi - Pizza, Teigwaren, Salat So - Pizza, Teigwaren, Salat + Tagesgericht	nur Mittwoch und Sonntag Mi 17.00 - 20.00 So 11.30 - 14.00 & 17.00 - 20.00	06202-4098860 0173-9995854 berengere.knapp@googlemail.com www.clubhaus-svrohrhof.de
Döner Haus Mannheimer Str. 46	Türkische Spezialitäten - nur Abholung	Mo - So ab 12.00	06202-9479259
Freibad Kiosk Brühl Britta Fassner, Außentheke Am Schrankenbuckel 11	Bratwurst, Currywurst, Pommes, Süßkartoffel Pommes, Hähnchen Nuggets, Pizza, Flammkuchen, Slush Eis, Schöller Eis Nur Abholung - Bestellung telefonisch oder vor Ort	Täglich 12 Uhr bis 19 Uhr, je nach Witterung	0171-9373575
Gasthaus Zur Traube Schwetzing Str. 18	Abholung und Lieferung von 11.30 - 14.30 Bitte vorher rechtzeitig telefonisch bestellen.	Mo - Ruhetag Di - So 11.30 - 14.30 Uhr	06202-71818 ab 10.30 Uhr - Anrufbeantworter:24 Std. Annahme
Gaststätte „Split“ Kleintierzüchter Pferchstückweg 1	Bitte 1 Tag im Voraus telefonisch bestellen ab 09:00	Mo – Ruhetag Di – Fr 11:00 – 15:00 Sa/So geschlossen	06202-9571356
Gio's Filzkugel Rennerwald 17	Abholservice nach telef. Bestellung, Pizza und Salate je 5 Euro	Di - So. 11.30 bis 18.00 vorübergehend	06202-74736
Grillstube Fotis Nicos Brühler Str. 4	nur Abholung	Mo-Ruhetag, Di-So 17.00 bis 22.00	06202-73550
Hundefreunde Rohrhof Hanfäcker 11	Abhol- und Lieferservice von Hähnchen, Burger, Schnitzel, Steaks, Spare Ribs, Flammkuchen, Fisch, verschiedene Tagesgerichte	Mo bis So 11.00 - 22.30	06202-5908996 rathmann.christian@web.de www.clubhausderhundefreunde.de
Krone - das Gasthaus Ketscher Str. 17	Wöchentlich wechselnde Speisekarte	Di-So 17.30-19.00 Sonntag mittags 11.30 - 13.00 Montags Ruhetag	06202-6070252 od. 0172-6243267 kontakt@krone-dasgasthaus.de www.krone-dasgasthaus.de
La Gelateria Brühl Mannheimer Str. 19a	<u>Bestellannahme:</u> WhatsApp <u>Angabe von:</u> Name, Adresse & Handynummer <u>Lieferwunschzeit</u> angeben (zwischen 14:00 – 20:00) Bestellung von 5 € + 2 € Liefergebühr ab 10 € kostenlose Lieferung in Brühl & Rohrhof	Eisverkauf über die Straße Bestellannahme 10:00 – 18:00 Auslieferung nur in Bechern	01705691907 Weitere Infos auf facebook unter La Gelateria Brühl
Pizzeria Cavallino Mannheimer Str. 19	Abholung vor Ort möglich, Lieferung: Bestellwert innerhalb Brühl ab 15 Euro	Di - So 17.00 - 21.30	06202-7608639
Pizzeria Da Christina Schwetzing Str. 15	Pizzen - Lieferservice	Mo - Ruhetag Di-Sa 17.00 - 22 & So 16.00 - 21.00	06202-9273791 PizzaZuHause.de , Lieferando
Pizzeria Da Silvio Mannheimer Str. 29	Liefer- und Abholservice	Mo bis So (Dienstag - Ruhetag) 11.00-14.00/17.00-22.30 Uhr	06202-75910
Restaurant Dalmacija "Da Flavio & Daniele" Gartenstrasse 37	Liefer- & Abholservice // mediterrane Küche vom Holzkohlegrill	Mo - So 11:30 - 14:00 17:00 - 21:00 Dienstag Ruhetag	06202/71117 oder 0152/54104130 info@dalmacija-bruehl.de www.dalmacija-bruehl.de
Restaurant „Der Grieche“ Weidweg 9	Komplette Speisekarte - Abholservice	Montag Ruhetag DI-SA 16:00 bis 21:00 SO 12:00 bis 15:00 und 17:00 bis 21:00	06202-71436 0170-4716960 www.dergrieche-bruehl.de
Restaurant Ratsstube Hauptstr. 2	Essen zum Abholen - Täglich wechselnde Angebote. Bestellung per Telefon.	Mo. - 16.00 - 21.00 Di - Ruhetag Mi - Sa. 16.00 - 21.00 So. 11.30 - 18.00	06202-9479590 www.ratsstube-bruehl.de info@ratsstube-bruehl.de
Roter Hahn Rheinauer Str 44a	Liefer- und Abholservice	Mo u. Mi - Ruhetag Di/Do/Fr/Sa 16.00 - 20.00 So 12.00 - 14.30 & 16.00 - 20.00	01520-4827335 www.gaststaeue-roter-hahn.de
Sensation Blue Event- service-Leckereienliebe Lieferservice Julia-Lanz-Str. 34	Dampfnudel-Spezialitäten, Allgäuer Käsespätzle, Pasta-Variationen & mehr	Mo-Fr 11:00 – 14:00 & 17:00 – 21:00 Sa + So 17:00 – 21:00	017631145225 info@leckereienliebe.de www.leckereienliebe.de
Sportpavillon Clubhaus des FV 1918 Brühl Am Schrankenbuckel 16	Abholservice ausgewählter warmer Speisen, Besonderes Angebot zum Muttertag	Fr. + Sa. 16.30 - 19.30 So. 11.30 - 14.30	0179 - 8113867
TV Clubhaus Wiesenplätze 2	Freitag bis Sonntag – Speisen zum Abholen Telefonische Vorbestellung erwünscht - www.clubhausbruehl.de	jeweils 12:00 – 18:00	06202-71852 0175-7226633
XXL Kolosseum Bahnhofstr. 1	Lieferservice und Abholung vor Ort nach telefonischer Bestellung	Mo - Mi 17.00-21.45 - Do - Ruhetag Fr. 17.00 - 21.45 / Sa. 16.00 - 21.45 / So. 15.00 - 21.45	06202-9288685 www.kolosseum-bruehl.de



Amtliche Bekanntmachungen

Einladung zur nächsten öffentlichen Sitzung

des Ausschusses für Technik und Umwelt
am Montag, den 18.05.2020, um 18:30 Uhr
in der Festhalle Brühl

Tagesordnung

1. Antrag auf Baugenehmigung im vereinfachten Verfahren:
Nachträgliche Genehmigung der Aufstockung und des Fahrradabstellraumes, Nutzungsänderung von Mietwaschküche in Wohnen Baugrundstück: Waldweg 3, Flst.Nr. 2167/1
2. Errichtung einer Hochfrequenzanlage in Brühl-Mitte durch die Vodafone GmbH
3. Fassadensanierung Schillerschule – Vergabe Heizungsanlage
4. Informationen durch den Bürgermeister
5. Fragen und Anregungen der Mitglieder des Ausschusses
6. Fragen und Anregungen der Bürgerinnen und Bürger

gez. Dr. Ralf Göck
Bürgermeister

Mannheimer Landstraße / Schütte-Lanz-Neubaugebiet

Aufgrund von Kabelarbeiten wird in Kürze im o.g. Bereich (Mannheimer Landstraße / Julia-Lanz-Straße) eine Ampelregelung notwendig. Um längere Wartezeiten und Rückstaus zu vermeiden, wird empfohlen, diesen Straßenabschnitt zu meiden. Die Maßnahme soll etwa 3 Wochen dauern.

Hort an der Jahnschule

Die Gemeinde Brühl sucht für den Hort an der Jahnschule zum 1. September 2020 eine/n

staatlich anerkannte/n Erzieher/in (m/w/d).

Die Gesamteinrichtung Hort an der Jahnschule ist eine Einrichtung der Gemeinde Brühl in Kooperation mit der Grundschule. Die Kooperation mit der Schule bildet die Grundlage unserer Arbeit in einem professionellen Team. In der Einrichtung werden derzeit ca. 115 Kinder betreut, wovon bis zu 60 Kinder den Hort besuchen.

Die Stelle umfasst die Arbeit in einer der drei Hortgruppen mit einer regelmäßigen Arbeitszeit zwischen 30 und 35 Wochenstunden. Der genaue Stundenumfang sowie die Arbeitszeiten sind mit der Hortleitung abzustimmen.

Wir bieten Ihnen eine abwechslungsreiche und interessante Tätigkeit sowie eine auf gegenseitigem Respekt basierende Arbeitsatmosphäre in einem kompetenten und engagierten Team. Die Vergütung erfolgt gemäß dem Tarifvertrag für den öffentlichen Dienst (TVöD).

Sollten wir Ihr Interesse geweckt haben, dann senden Sie bitte Ihre vollständigen und aussagekräftigen Bewerbungsunterlagen direkt an den Hort an der Jahnschule, Kirchenstr. 14, 68782 Brühl oder alternativ auch gerne per Mail (max. 5 MB) an hort.jahnschule@bruehl-baden.de.

Für fachliche Fragen steht Ihnen die Leitung der Einrichtung, Frau Ruprecht, unter der Rufnummer 06202/859675 sowie für Personalfragen das Personalamt unter den Rufnummern 06202/2003-24/-25 oder -35 gerne zur Verfügung.

Bitte beachten Sie, dass Ihnen keine Bestätigung über den Eingang Ihrer Bewerbung zugesandt wird. Weitere Informationen über unsere Gemeinde erhalten Sie unter www.bruehl-baden.de.

Brühler Rundschau

Geänderte Termine aufgrund »Christi Himmelfahrt« in Kalenderwoche 21

Sehr geehrte Leserinnen und Leser,

bitte beachten Sie, dass es in Kalenderwoche 21 aufgrund des Feiertages »Christi Himmelfahrt« am 21. Mai 2020, zu folgender Terminverschiebung kommt:

- **Erscheinungstermin der Lokalzeitung**
verschoben auf den Samstag, 23. Mai 2020

www.nussbaum-medien.de

Sonnenschein Kindergarten an der Schillerschule

Die Gemeinde Brühl sucht für den Sonnenschein Kindergarten zum 1. Juni 2020 eine/n

staatlich anerkannte/n Erzieher/in (m/w/d)

mit einer regelmäßigen Arbeitszeit von 25 Wochenstunden. Die Einrichtung besteht derzeit aus zwei Gruppen für Kinder ab drei Jahren bis zum Schuleintritt sowie einer Krippengruppe. Für die Betreuung der Kinder ab drei Jahren suchen wir eine/n engagierte/n und flexible/n Erzieher/in mit staatlicher Anerkennung.

Wir bieten Ihnen:

- eine interessante und abwechslungsreiche Tätigkeit
- ein geschlossenes Gruppenkonzept
- ein offenes, freundliches und engagiertes Team
- Fort- und Weiterbildungsmöglichkeiten
- Vergütung nach dem Tarifvertrag für den öffentlichen Dienst (TVöD)

Ihr Profil:

- Sie sind aufgeschlossen, teamfähig, engagiert, kreativ und flexibel
- Sie arbeiten gerne mit Kindern
- Sie haben Erfahrung in der pädagogischen Arbeit mit Kindern im Alter von 3-6 Jahren
- Sie bringen eine hohe Motivation sowie eine wertschätzende Kommunikations- und Teamfähigkeit mit

Sollten wir Ihr Interesse geweckt haben, dann senden Sie bitte Ihre vollständigen und aussagekräftigen Bewerbungsunterlagen direkt an den Sonnenschein Kindergarten, Ormessonstr. 5, 68782 Brühl oder alternativ auch gerne per Mail (max. 5 MB) an sonnenschein.kiga@bruehl-baden.de.

Für fachliche Fragen steht Ihnen die Leitung des Sonnenschein Kindergartens, Frau Fonje und Frau Stiegler, unter der Rufnummer 06202/702823 sowie für Personalfragen das Personalamt unter der Nummer 06202/2003-24/-25 oder -35 gerne zur Verfügung.

Bitte beachten Sie, dass Ihnen keine Bestätigung über den Eingang Ihrer Bewerbung zugesandt wird. Weitere Informationen über unsere Gemeinde erhalten Sie unter www.bruehl-baden.de.

Liebe Friedhofsbesucher,

auf Grund der CoronaVO sind öffentliche Toilettenanlagen geschlossen.

Hiervon sind auch die WC-Anlagen auf den Friedhöfen Brühl und Rohrhof betroffen.

Wir bitten um Beachtung.

Ihre Friedhofsverwaltung

Diamantene Hochzeit

Die Eheleute Herr Heinrich und Frau Rosemarie Triebkorn feiern am Donnerstag, 21.05.2020, das Fest der „Diamantenen Hochzeit“. Die Landesregierung von Baden-Württemberg und die Gemeinde Brühl gratulieren dem Jubelpaar recht herzlich und wünschen ihm einen wohlverdienten und sorgenfreien Lebensabend.

Altersjubilare

16.05.	Frau Helene Kästner geb. Müller	80 Jahre
16.05.	Frau Margareta Haberstock geb. Hemmerich	90 Jahre
17.05.	Frau Renate Benz geb. Denner	80 Jahre
18.05.	Herr Wolfgang Schlotmann	80 Jahre
18.05.	Herr Dr. Hans Jörg Treiber	85 Jahre
19.05.	Herr Rolf Wehleit	75 Jahre
21.05.	Frau Ursula Jennewein	75 Jahre
22.05.	Herr Klaus Braun	80 Jahre
22.05.	Frau Dorothea Handlos geb. Kistner	75 Jahre

Wir gratulieren recht herzlich!

Ende des amtlichen Teils

Für den Inhalt der in den nachfolgenden Rubriken abgedruckten Beiträge sind die jeweils einsendenden Institutionen, Parteien, Vereine und Organisationen zuständig. Die Gemeinde übernimmt für die Richtigkeit des Inhalts keine Verantwortung.



Öffentliche Einrichtungen

Selbstgenähten Mund-Nasen-Schutz noch gegen Spende bei „Helfen in Brühl und Umgebung“ erhältlich / bisher 520 Masken verteilt



Die Bürgerinitiative „Helfen in Brühl und Umgebung“, die ehrenamtliche Unterstützung für Bürgerinnen und Bürger in Form von Einkäufen erledigen, Apothekengängen oder Gassigehen übernimmt, bietet nun auch selbstgenähten Mund-Nasen-Schutz an.

Ursprünglich waren die Masken für soziale Einrichtungen vorgesehen. Seit jedoch der

Bedarf an Mund-Nasen-Schutz steigt, stellt die Bürgerinitiative, die aus rund 50 Helferinnen und Helfer aller Altersgruppen besteht, diesen nun für alle Bürgerinnen und Bürger gegen eine Spende zur Verfügung. Mit dem Erlös aus dem Maskenverkauf (abzüglich der Materialkosten von 1 € pro Maske) unterstützt die Initiative die „Tafel“ und die Brühler Stiftung für Menschen in Not. Auch freuen sich die Ehrenamtlichen, die schon 520 Masken genäht haben, über Spenden von Gummischnüren und -bändern, Stoffresten und zusätzliche helfende Hände beim Nähen.

Zu erreichen ist die BI „Helfen in Brühl und Umgebung“ um Sean Ireland unter Telefon-Nr.: **01577 1865866**.

Freibad Brühl

Umtausch Jahreskarten



Liebe Badegäste,

leider ist (immer) noch keine verbindliche Aussage darüber, ob und wann die Freibadsaison 2020 starten kann, möglich.

Daher werden alle bereits erworbenen Freibad-Saisonkarten 2020 auf die Saison 2021 umdatiert.

Die Jahreskarten werden um die „Schließungsmonate“ verlängert.

Über das Verfahren bzw. weitere Vorgehen werden wir wie gehabt informieren.

Wir bedanken uns für die entgegen gebrachte Solidarität und hoffen, sie bald wieder in unserem Schwimmbad begrüßen zu dürfen.

Bleiben Sie gesund!

Ihr Bäderteam



Haus der Kinder

Traditionen im Haus der Kinder

Auch in Zeiten von Corona hat das Haus der Kinder nicht auf liebgelebte Traditionen verzichtet. Aus diesem Grund haben die Erzieherinnen und Erzieher für die Kinder, die nicht die Notbetreuung besuchen, ein Bastelpaket zusammengestellt. Mit einem Stein zum Bemalen, einem Stück Draht und einer mit Fotos gespickten Bastelanleitung konnten die Kinder ihr Mutter- und Vattertagsgeschenk zu Hause basteln.



*Fertige Mutter- und Vattertagsgeschenke
Gebastelt im Haus der Kinder*

Auch ein Lied durfte nicht fehlen. Die Wahl fiel dieses Jahr auf „Ich schenk dir einen Regenbogen“ von Dorothee Kreuzsch-Jacob.

Um den persönlichen Kontakt zwischen Eltern, Kindern und Einrichtung nicht zu verlieren, brachten die Erzieherinnen und Erzieher den Kindern, wie schon an Ostern, die Geschenke persönlich vorbei. Natürlich mit gebührendem Abstand.

Bereitschaftsdienste

Notrufe

Feuerwehr/Notarzt/Rettungsdienst	112
Polizei	110
Polizeiposten Brühl, Hauptstr. 1	71282
Polizei-Revier Mannheim-Neckarau, Rheingoldplatz 4 (durchgehend)	0621/83397-0
Kreiskrankenhaus Schwetzingen, Bodelschwinghstraße	84-30
Giftnotrufzentrale Freiburg	0761/19240
Frauenhaus Heidelberg	06221/831282
Frauenhaus Mannheim	0621/744242
Hilfetelefon „Gewalt gegen Frauen“	0800/0116016
365 Tage, 24 h (kostenlos und anonym) www.hilfetelefon.de	
Telefonseelsorge	0800/1110111
Ärztlicher Akut-Dienst für Privatpatienten und Selbstzahler - PrivAD, 24h	01805/304 505*
*Kosten pro Minute aus dem Festnetz: 14 Cent	

Störungsdienste

Strom

EnBW Regional AG – Regionalzentrum Nordbaden

- Zentrale Ettlingen	07243/180-0
- Störungsmeldestelle (Strom)	0800/3629477
- Beratungsservice	
Bezirkszentrum Schwetzingen	06202/2774-0
Servicetelefon	0800/3629000

Gas, Wasser, Fernwärme

MVV Energie AG Mannheim

Service-Hotline	0800/6882255
Notfall-Hotline	0800/2901000

Müll

AVR Kommunal GmbH

www.avr-kommunal.de

- Zentrale	07261/9310
- Störungen bei der Abfuhr	07261/931931

Tierärztlicher Notdienst

In dringenden Notfällen rufen Sie bitte Ihren Haustierarzt an.

Ärztliche Notdienste

Allgemeinärztlicher Notdienst Schwetzingen:

Notfallpraxis (außerhalb der Öffnungszeiten der Hausarztpraxis) in der **GRN-Klinik Schwetzingen**, (Kreiskrankenhaus)

Bodelschwinghstraße 10 Tel. 116 117
(kostenfreie Rufnummer)

Die ärztliche Notfallpraxis ist dienstbereit:

Werktag:

Montag, Dienstag, Donnerstag,
Freitag von 19.00 Uhr bis 24.00 Uhr
Mittwoch von 13.00 Uhr bis 24.00 Uhr

Wochenende:

Samstag, Sonntag, Feiertage von 08.00 Uhr bis 24.00 Uhr

Patienten können ohne Voranmeldung zu den Öffnungszeiten in die Notfallpraxis kommen!

docdirekt

Montag bis Freitag 09.00 bis 19.00 Uhr

Kostenfreie Onlinesprechstunde der KVBW von niedergelassenen Haus- und Kinderärzten (nur für gesetzlich Versicherte in Baden-Württemberg)

0711-96589700 oder docdirekt.de

Zahnärztlicher Notfalldienst

Im Facharztzentrum Mannheim, Collinstraße 11, Erdgeschoss links (gegenüber Theresienkrankenhaus, parallel zur AOK)

Wochenende:

Tag und Nacht, von Freitag, 19.00 Uhr bis Montag 06.00 Uhr

Werktags: Nacht, von 19.00 Uhr - 06.00 Uhr

Gesetzliche Feiertage:

auch tagsüber von 06.00 Uhr - 19.00 Uhr

Eine telefonische Anmeldung für die oben genannten Sprechzeiten ist nicht erforderlich!

Fachärztlicher Bereitschaftsdienst

Rhein-Neckar-Kreis in Heidelberg:

Augen-, HNO- und Kinderärzte:
116 117 (kostenfreie Rufnummer)

Apotheken Notdienst

Sa., 16.05.2020:

Rohrhof-Apotheke, Brühl-Rohrhof, Brühler Str. 7,
Tel.: 06202-72353
St. Florian-Apotheke, Reilingen, Kirchenstr. 23,
Tel.: 06205-5763

So., 17.05.2020:

Apotheke im real, Brühl, Mannheimer Landstr. 2,
Tel.: 06202-703434

Mo., 18.05.2020:

Carl-Theodor-Apotheke, Brühl, Leipziger Str. 2,
Tel.: 06202-71810

Di., 19.05.2020:

See-Apotheke, Ketsch, Seestr. 53, Tel.: 06202-65533

Mi., 20.05.2020:

Kurpfalz-Apotheke, Oftersheim, Mannheimer Str. 60,
Tel.: 06202-59480

Do., 21.05.2020 (Christi Himmelfahrt):

St. Martin-Apotheke, Schwetzingen, Carl-Theodor-Str. 21,
Tel.: 06202-4860

Fr., 22.05.2020:

Schubert-Apotheke, Plankstadt, Schuberstr. 41,
Tel.: 06202-923305

Sonnen-Apotheke, Reilingen, Kolpingstr. 2,
Tel.: 06205-4303

Sa., 23.05.2020:

Dreikönig-Apotheke, Schwetzingen, Mannheimer Str. 1,
Tel.: 06202-4700

Der Apothekendienst wechselt täglich um 8.30 Uhr
Apotheken-Notdienstfinder (bundesweit):

Handy: 22 8 33 (max. 69 ct/Min/SMS)

Festnetz: 0800 00 22 8 33 (kostenlos), Internet: www.aponet.de

Bücherei

Neue Medien in der Bücherei**Romane:**

- Almstädt, Eva: Ostseegruf (Korittki-Krimi)
 Bomann, Corina: Sophias Hoffnung
 Bright, Jennifer: The right kind of wrong
 Clark, Mary Higgins: Denn du gehörst mir
 Colombani, L.: Das Haus der Frauen
 Cedrino, A.: Die Galerie am Potsdamer Platz
 Durst-Benning, P.: Die Fotografin – Die Welt von morgen (Band 3)
 Fitzek, Carola: Verrat
 Förg, Nicola: Flüsternde Wälder
 Goosen, F.: The Beatles
 Grisham, John: Die Wächter
 Helfer, Monika.: Die Bagage
 Hornby, Nick: Keiner hat gesagt, dass du ausziehen sollst
 Jacobi, Charlotte: Sturm über der Villa am Elbstrand
 Kealey, Imogen: Die Spionin
 Lorentz, Iny: Glanz der Ferne
 Marly, Michelle: Die Diva: Maria Callas – die größte Sängerin ihrer Zeit und das Drama der Liebe
 Mantel, Hilary: Spiegel und Licht
 Mercier, Pascal: Das Gewicht der Worte
 Martin, Pierre: Madame le Commissaire und der tote Liebhaber
 Nesser, Hakan: Der Choreograph
 Oskamp, Katja: Marzahn mon amour: Geschichten einer Fußpflegerin
 Pauly, Gisa: Zugvögel (Sylt-Krimi)
 Poznanski, U.: Grau wie Asche
 Riley, L.: Die Sonnenschwester
 Sandberg, Ellen: Die Vergessenen
 Schulze, Ingo: Die rechtschaffenen Mörder
 Scott, Emma: Light up the sky
 Sellano, L.: Portugiesische Wahrheit
 Seiler, Lutz: Stern 111
 Stanisc, Sasha: Herkunft
 Strelecky, John: Das kleine Café am Rande der Welt – eine Erzählung über den Sinn des Lebens
 Strout, Elizabeth: Die langen Abende
 Taddeo, Lisa: Three Women – Drei Frauen
 Walker, Martin: Der Connaisseur

Sachbücher:

- Beck, Henning: Das neue Lernen heißt Verstehen
 Das kleine Buch vom Meer : Inseln
 Denker, Stefanie: 111 Basen-Rezepte für Genießer: mit Basenfasten überschüssige Säure abbauen, Vitalität steigern, das Abnehmen unterstützen
 Ellermaier, B.: Dietrich Bonhoeffer: Es lebe die Freiheit!
 Fan, Shelly: Macht künstliche Intelligenz uns überflüssig? Große Fragen des 21. Jahrhunderts

- Fiedler, Mimi: Eigentlich wollte ich mich selbst entfalten: für ein Happy End ist es nie zu spät
 Frey, Hannah: Zuckerfrei express
 Göpel, Maja: Unsere Welt neu denken
 Holler, C.: Erneuerbare Energien-ohne heiße Luft
 Isaacson, Walter: Einstein: sein Leben, seine Forschung, sein Vermächtnis
 Juul, Jesper: Dein selbstbestimmtes Kind: Unterstützung für Eltern, deren Kinder nach Autonomie streben
 Kauth, Daniel: Abnehmen mit Lieblingsessen: 50 überraschend kalorienarme Rezepte für Pizza, Schnitzel, Cheesecake & mehr
 Kino in 30 Sekunden: die 50 bedeutenden Ideen, Genres und Menschen in der Geschichte des Kinos
 Kopp, Ursula: Die schönsten Pflanzen, die wenig Wasser brauchen
 Lobo, Sascha: Realitätsschock – 10 Lehren aus der Gegenwart
 Maas, Annette: Mein weit gereister Erdbeerjoghurt: wie unsere Ernährung unsere Umwelt beeinflusst
 Neubauer, Luisa: Vom Ende der Klimakrise: Eine Geschichte unserer Zukunft
 Rockmusik in 30 Sekunden: die wichtigsten Stile, Künstler und Auftritte
 Roser, Karin: Nähen lernen im Handumdrehen : der schnelle Nähkurs mit Onlinetutorial
 Scott, Robert: ABBA: alle Songs und ihre Geschichten
 Schertl, M.: Zero Waste do it yourself
 Schink, Nina: Unfollow! : wie Instagram unser Leben zerstört
 Siegert, Stefan: Beethoven. 100 Seiten
 Staudinger, N.: Männer sind auch nur Menschen: warum es hilft, sie hin und wieder daran zu erinnern
 Ullrich, Volker: Acht Tage im Mai: die letzte Woche des Dritten Reiches

Öffnungszeiten Gemeindebücherei

Mo., Mi., Fr.: 10 – 12 u. 14 – 18 Uhr
Di. u. Do geschlossen

Unser besonderer Service:

Sie können sich diese Medien jederzeit online, telefonisch oder per E-Mail vorbestellen lassen!

Gemeindebücherei Brühl

Ormessonstraße 3

Tel.: 702983 FAX: 702984

E-Mail: buecherei@bruehl-baden.de

Internet: <https://www.bruehl-baden.de/buerger/buecherei/>

www.gemeindebuecherei.bruehl-baden.de

Online-Angebote

Auch in dieser Woche werden wir Sie wieder über interessante **Online-Angebote** zur Überbrückung während des Coronavirus informieren. Bitte beachten Sie: Die folgende Auswahl erhebt keinen Anspruch auf Vollständigkeit.

Für Kinder

Weiterhin zur Verfügung steht Ihnen die **Onleihe** (<https://www.onleihe.de/metropolbib>) sowie **einfach vorlesen!** – Vorlesespaß für Kinder ab 3, 5 und 7 Jahren (www.einfachvorlesen.de).

Auch **Polylino** – der digitale mehrsprachige Bilderbuchservice für KITAS, Kindergärten, Vorschulen und Bibliotheken bietet für Erziehungsberechtigte für die Zeit des Coronavirus die App an. **Ab sofort können sich Eltern / Erziehungsberechtigte die Poly-lino App aus den AppStores von Apple und Google laden und sich mit folgenden Daten einloggen:**

Benutzername: polylinohome – Passwort: 978654321. Sie dürfen diese Zugangsdaten also gerne mit Eltern und Erziehungsberechtigten teilen! Damit haben die Kinder Zugriff zu einem abgespeckten Angebot von Polylino mit insgesamt 60 Bilderbüchern, die in bis zu 50 Sprachen eingelesen sind. Der Zugriff ist natürlich kostenlos und erst einmal auf 30 Tage begrenzt.

Der Bayerische Rundfunk ergänzt sein Angebot „**Schule daheim**“ und bietet nun auch **Unterrichtsergänzungen für Grundschüler und -schülerinnen** an. Das Angebot ist online über die BR Mediathek und alphaLernen.de verfügbar. Für ältere Schülerinnen und Schüler gibt es neben den bestehenden „Schule daheim“-Angeboten auch Lerninhalte zum Thema Medienkompetenz auf der Online-Plattform des Projekts „so geht MEDIEN“ von ARD, ZDF und Deutschlandradio.

(Link: <https://www.daserste.de/specials/service/schule-daheim-lernangebote-schueler-corona-krise100.html>)

Damit zu Hause wegen geschlossener Schulen keine Langeweile aufkommt, bietet der **WDR wochentags** einen ganz besonderen Service: **drei Stunden extra moderiertes Programm für die jüngsten Schülerinnen und Schüler** – morgens von **9 bis 12 Uhr** strahlt das WDR Fernsehen eine speziell für die Grundschüler*innen zusammengestellte Sendestrecke aus: Moderator André Gatzke und die Grundschullehrerin Pamela Fobbe sind in „Der André Unterricht“ auf Sendung.

Jeden Morgen um 11 Uhr können sich Schüler die „**MDR Wissen Schulstunde**“ unter folgendem Link, auf Youtube und auf Facebook anschauen. Es geht dabei um Biologie, aber nicht nur: Dr. Martin Lindner schafft es, auch andere Fächer wie Mathe, Politik oder Geschichte einzubeziehen. Die Schüler können sich im Chat aktiv beteiligen. (Link: <https://www.mdr.de/wissen/bildung/mdr-wissen-gerne-lernen-zuhause-trotz-corona-100.html>)

Für die Erwachsenen

Am Freitag, 15.05.2020 findet um 20:15 Uhr ein **DANKE-Konzert** mit der Stiftung Lesen gemeinsam mit FRÖBEL auf dem Facebook-Kanal der Stiftung Lesen statt. Es singt Alexa Feser für die pädagogischen Fachkräfte in KITAs und Notbetreuungen, aber auch für die vielen Eltern, die zwischen Homeoffice und Familienleben pendeln. Einschalten, zurücklehnen und genießen.

Die Internetseite **evangelisch.de** veröffentlicht auf Facebook und Instagram täglich ein #Morgengebet, einmal in der Woche eine #Mikropredigt und sonntags einen erbaulichen #Wochen-spruch. **Die Andachts-App des Evangelischen Medienhauses** in Stuttgart bietet jeden Tag einen neuen Impuls für den Tag.

Jeden Mittwochabend um 19 Uhr wird vom Fermac's Irish Pub gemeinsam mit der Stadt Mannheim ein Pub Quiz „**Stay-at-home-Edition**“ organisiert. Das Ganze findet live auf YouTube statt: <https://www.youtube.com/channel/UCg6VCLD8Ptr-K1FydVm9PPA>.

Stay at home – eat healthy (Bleiben Sie zuhause – essen Sie gesund): Jeden Dienstag, um 18 Uhr wird gemeinsam mit den You-Tubern einfach Geschmack gekocht: <https://www.youtube.com/channel/UCsF1nuEaugAr6lImnOj3IO8A>.

Wir wünschen Ihnen viel Spaß und Freude beim Anhören und Ausprobieren.



Mitteilungen anderer Behörden

AVR

Nächste Schadstoffsammlung der AVR Kommunal

Schadstoffmobil der AVR Kommunal ist am Samstag, den 16.05.2020 in Brühl

In vielen Haushalten fallen gelegentlich Produkte an, die umweltgefährdende Stoffe enthalten. Bei der Schadstoffsammlung der AVR Kommunal können diese Stoffe umweltgerecht entsorgt werden. Am Samstag, den 16.05.2020 können die Bürgerinnen und Bürger Schadstoffe von 08:00 - 12:00 Uhr auf dem Messplatz in der Friedrich-Ebert-Straße beim Schadstoffmobil abgeben.

Schadstoffe, wie flüssige Lacke, Pinselreiniger, Pflanzenspritzmittel, Rostschutzmittel, Spraydosen, Reinigungsmittel etc. aus Haushalten, werden bei der Schadstoffsammlung in haushaltsüblichen Mengen angenommen. **Wandfarben** werden **nicht** beim Schadstoffmobil angenommen, da sie keine Schadstoffe enthalten. Diese Farben gehören ausgehärtet in die Restmülltonne. Die leeren Behälter können über die Grüne Tonne plus entsorgt werden.

Leere Farb-, Lackdosen und -eimer sowie leere Spraydosen gehören in die Grüne Tonne plus.

Die Schadstoffe sollten aus Sicherheitsgründen in der Originalverpackung angeliefert werden und auslaufsicher verpackt sein, außerdem dürfen die einzelnen Gebinde nicht schwerer als 20 kg und nicht größer als 30 l sein.

Autobatterien (Bleiakkumulatoren) unterliegen einer Pfandpflicht und werden vom Handel zurückgenommen.

Leuchtstoffröhren und Energiesparlampen können bei den AVR Anlagen Sinsheim, Wiesloch, Ketsch und Hirschberg kostenlos abgegeben werden.

Altöl wird ebenfalls nicht bei der Schadstoffsammlung angenommen. Hier besteht eine Rücknahmepflicht für den Handel. Tankstellen und Werkstätten nehmen häufig Altöl an.

Die AVR Kommunal bittet die Bevölkerung, Schadstoffe nur zu den angegebenen Terminen beim Personal des Schadstoffmobils abzugeben, um Gefährdungen für spielende Kinder und die Umwelt zu vermeiden.



Kirchliche Nachrichten

Katholische Kirchengemeinde Brühl-Ketsch

Kontaktdaten

Pfarramt, Kirchenstr. 15, Telefon: 7601820, Fax: 7601025
www.kath-bruehl-ketsch.de,
pfarramt.bruehl@kath-bruehl-ketsch.de

Gottesdienste der Kirchengemeinde

16.05., Samstag

18:00 St. Sebastian Hl. Messe

17.05., SONNTAG - 6. Ostersonntag

09:00 St. Michael Hl. Messe

10:30 Hl. Schutzengel Hl. Messe

16:00 St. Michael Hl. Messe der polnischen Gemeinde

20.05., Mittwoch - Vorabend Christi Himmelfahrt

18:00 St. Sebastian Hl. Messe

21.05., Donnerstag - Christi Himmelfahrt

10:00 Hl. Schutzengel Hl. Messe

Die Besucherzahl ist begrenzt, bitte melden Sie sich zum Gottesdienst an!!!

06202 / 760 18 20 (Pfarramt Brühl - bis Freitagvormittag)
 06202 / 760 18 40 (Pfarramt Ketsch - bis Freitagvormittag)
 06202 / 9568623 (Pfr. Bertsch - bis Samstagnachmittag)
 oder per E-Mail:

erwin.bertsch@kath-bruehl-ketsch.de (bis Samstagnachmittag)

Da wir momentan von Woche zu Woche neu planen müssen, können Sie gerne im Pfarrbüro anrufen und nachfragen, wann und wo die nächsten Gottesdienste stattfinden.

Gemeinsam Gottesdienst feiern ...

Kirche lebt von Gemeinschaft und Begegnung – und so dürfen sich die Gläubigen in der kath. Kirchengemeinde Brühl-Ketsch wieder auf Gottesdienste in den jeweiligen Kirchen freuen. Die Lockerungen im Rahmen der Corona-Einschränkungen machen es möglich.

Die notwendigen Vorsichtsmaßnahmen dazu hat Pfarrer Bertsch mit seinem Team umgesetzt. Kirchenbänke sind entsprechend abgesperrt für den nötigen Abstand der Gottesdienstbesucher, die zu besetzenden Bänke haben Platzmarkierungen. Familienmitglieder dürfen natürlich beisammen sitzen.

Die Kirchentüren sind mit „Ein- bzw. Ausgang“ gekennzeichnet – es soll kein Gegenstrom an Besuchern entstehen.

Das Tragen einer Mundschutzmaske wird empfohlen.

Die Gottesdienste werden von Orgelspiel begleitet – mitsingen ist leider untersagt.

Nach einer Idee von Pfarrer Bertsch gestalten die kirchenmusikalischen Gruppierungen in unserer Gemeinde die Gottesdienste in entsprechend verminderter Besetzung je nach Möglichkeit mit.

Die Anzahl der Gottesdienstbesucher ist durch die Auflagen begrenzt: 110 Plätze sind in St. Sebastian Ketsch möglich, 80 Plätze in Hl. Schutzengel Brühl und 50 Plätze in St. Michael Rohrhof.

Aus diesem Grund ist es notwendig, sich zu jedem Gottesdienst anmelden:

06202 / 760 18 20 (Pfarramt Brühl) (bis Freitagvormittag)

06202 / 760 18 40 (Pfarramt Ketsch) (bis Freitagvormittag)

06202 / 9568623 (Pfr. Bertsch) (bis Samstagnachmittag)

oder per E-Mail:

erwin.bertsch@kath-bruehl-ketsch.de

(bis Samstagnachmittag)

Aufgrund der begrenzten Besucherzahl finden ab kommendem Wochenende 3 Gottesdienste statt:

Samstag, 16.05.2020

18:00 Uhr St. Sebastian Ketsch

Sonntag, 17.05.2020

09:00 Uhr St. Michael Rohrhof

10:30 Uhr Hl. Schutzengel Brühl

Der Vorabendgottesdienst wird von der Kirchenband „Konfrontation“ mitgestaltet.

Die „Konfro“ spielte zum letzten Gottesdienst „vor Corona“ Mitte März – und nun wieder zum „Auftakt“.

Es ergeht eine herzliche Einladung an die Gläubigen unserer Kirchengemeinde zum Besuch der Gottesdienste – mit dankbarer Freude nach den Wochen der enormen Einschränkungen.

M.F.

28. Juni in Oftersheim – Tag der Solidarität

Der 37. Hungermarsch – Inmitten der Krise Start in die Zukunft

Ein kleines Weindorf an der Saar mit 1.400 Einwohnern, gerade einem Zehntel von unserem Ketsch, hat seit vier Jahren eine Partnergemeinde in Kenia, ganz im Süden bei Mombasa.

Ein Mal im Jahr besuchen die Saarländer ihre Freunde und entdecken, dass die Schule, die sie gebaut haben, schmutziger ist als bei ihnen, dass Wasserhähne tropfen und Reparaturen notwendig sind. Sie können nicht öfter kommen, müssen also Enttäuschungen schlucken, fassen aber immer wieder Mut. Es geht ihnen um die Kinder. Denen wollen sie treu bleiben.

Gemeinsam und nachhaltig mit Nonnen in Ostafrika

In Simbabwe sind Wirtschaft und öffentlicher Gesundheitssektor buchstäblich zusammengebrochen. Für seine Menschen sind die Schwestern vom Kostbaren Blut eine große Hilfe.

Die Nonnen leben auf Dauer unter ihnen. Sie leisten eine „nachhaltige“ Entwicklungsarbeit. Ihr Kinderheim in Marondera, östlich von Harare, der Hauptstadt, nimmt Gefährdete und Verwaiste von 1 bis 18 Jahren auf und bietet ihnen Unterkunft, Nahrung, Bildung und medizinische Versorgung.

Viele ihrer Betreuten sind traumatisiert und benötigen eine langjährige psychologische Beratung und Unterstützung. Ziel ist es, sie zu befähigen, als Bürger einen bedeutenden Beitrag zur Entwicklung ihrer Gemeinschaft und Gesellschaft zu leisten.

Ein zweites Projekt betreiben die Schwestern in den Kawangare Slums Nairobi. Für die Straßenkinder ist ihre Amani Primary School ein wahrer Segen. In der Tagesschule erhalten sie auch eine kostenlose Versorgung mit Mahlzeiten. Nach dem Abschluss steht ihnen der Zugang zu mittleren und höheren Schulen offen. Ihnen gilt auch 2020 unser aller Sorge. Die Organisatoren aus Brühl, Ketsch, Oftersheim, Plankstadt und Schwetzingen laden Sie zum Mitmachen ein. Wer nicht dabei sein kann, wird herzlich gebeten, als Ausdruck seiner Solidarität und Nächstenliebe seine Spende auf eines der Konten der „Katholischen Kirchengemeinde Hungermarsch 2020“ zu überweisen:

- Sparkasse Heidelberg,
IBAN: DE 57 672 500 200 024 300005, BIC: SOLADES 1 HDB, oder
- Volksbank Kur- und Rheinpfalz,
IBAN: DE 62 547 900 000 000 800 007, BIC: GENODE 61 SPE.

Herzlichen Dank an alle, die dazu beitragen, die weltweite Not zu lindern und am Tag der Solidarität dem Hungermarsch ihr Vertrauen schenken.

Ansprechpartner in Ketsch:

Kurt Gredel, Tel. 06202-9782238

Evangelische Kirchengemeinde Brühl

Kontaktdaten

Pfarramt Brühl, Kirchenstr. 1, Telefon: 71232, Fax: 780421

E-Mail: bruehl@kbz.ekiba.de

Besuchen Sie unsere Homepage:

www.evkirche-bruehl-baden.de

Das Pfarrbüro ist besetzt:

Mo., Di., Mi. 9.00 – 11.30 Uhr

Do. geschlossen;

Fr. 8.30 – 10.00 Uhr

Termine mit Pfarrerin Hundhausen-Hübsch (Tel. 9479529) und Pfarrer Demal (Tel. 72618) nach Vereinbarung.

Sonntag, 17. Mai 2020 – Rogate

10:00 Uhr Homepage: Gottesdienstliche Gedanken von Pfarrer Demal

Donnerstag, 21.05.2020 – Christi Himmelfahrt

10:00 Uhr Gottesdienst neben dem Gemeindezentrum (Hundhausen/Bläserkreis)

Sonntag, 24. Mai 2020 – Exaudi

10:00 Uhr Gottesdienst im Gemeindezentrum (Hundhausen)

Gottesdienste

Am kommenden Sonntag, 17.5., laden wir herzlich auf unsere Homepage ein. Dort finden Sie ab 10 Uhr die gottesdienstlichen Gedanken von Pfarrer Demal.

Am darauffolgenden Sonntag, 24.5., werden wir wieder gemeinsam Gottesdienst feiern können. Im Vorfeld hat der Kirchengemeinderat ein den Vorgaben entsprechendes, sehr sorgfältig ausgetüfteltes Schutzkonzept erarbeitet. Es ist ein erster Schritt auf dem Weg. Weitere Schritte werden folgen. Und jeder kleine Schritt ist wichtig. Wir tun ihn in der Hoffnung, dass wir nicht zurückgeworfen werden, sondern wieder lauthals miteinander singen und Gott loben können. Das ist das Ziel. So weit ist es noch nicht.

Unser erster Schritt findet zu Christi Himmelfahrt statt. Natürlich im Freien und musikalisch durch den Bläserkreis gestaltet, wird das ein schöner Start.

Dabei gewöhnen wir uns bereits an die Regelungen für die folgenden Gottesdienste:

- Sie dauern etwa 30 Minuten.
- Wir halten 2 m Abstand zueinander.
- Wir tragen die üblichen Mund-Nase-Masken.
- Wir singen nicht.

Aber wir werden einander sehen und spüren, dass da noch andere sind, die dasselbe Ziel haben wie wir. Nachdem wir Ostern gar nicht feiern konnten, ist das schon sehr viel!

In diesem Jahr kommen wir auf dem Platz neben dem Gemeindezentrum zusammen – bei Regen drinnen.

In diesem Zusammenhang machen wir darauf aufmerksam, dass wir für die Handdesinfektion im Vorfeld mehr Zeit benötigen. Bitte kommen Sie frühzeitig! Der Gottesdienst beginnt wie gewohnt um 10 Uhr und wir freuen uns über alle, die kommen!

Ihr Kirchengemeinderat



Nachbarschaftshilfe
Einrichtung der ev. und kath. Kirchengemeinden Brühl

Tel.: 1 26 25 27

Hockenheimer Straße 3

Bürozeiten: Mo + Mi: 9.00 – 12.00 Uhr

nachbarschaftshilfe@evkirche-bruehl-baden.de



Landeskirchliche Gemeinschaft Brühl

Internet-Gottesdienste

Zurzeit ruhen alle Veranstaltungen und Treffen.

Gottesdienste werden sonntags mittels des Programms zoom im Internet übertragen. Zeiten und Zugangsdaten (ID Nummer und Passwort) finden Sie auf unserer Homepage: <https://www.lkg-bruehl.de> unter dem Link: Veranstaltungen.

Um Ihre Privatsphäre zu schützen, können Sie sich auch über einen Nicknamen einloggen.



Parteien

SPD Ortsverein Brühl-Rohrhof

Absage Gänsweidfest

Das jährliche SPD-Gänsweidfest an Vatertag ist eine Großveranstaltung und muss daher auf Grund der Landesverordnung **abgesagt** werden. Die Corona-Krise hat zwar das gesellschaftliche Leben fest im Griff, trotzdem kann eine **jede Krise auch eine Chance sein**. Wir nutzen die Zwangspause des Gänsweidfestes, um über die Organisation nachzudenken und im kommenden Jahr 2021 ein noch besseres Fest anbieten zu können.

Dennoch soll der Kontakt zur SPD nicht abreißen. Deswegen sind alle SPD-Gemeinderätinnen und -Gemeinderäte über die SPD-Adresse einfach per E-Mail erreichbar, etwa der Vorsitzende unter selcuk.goek@spd-bruehl-rohrhof.de. Am einfachsten ist ein Anruf bei der oder eine WhatsApp Nachricht an die SPD Brühl Rohrhof unter 015222057883!

Petition Kollerfähre geht weiter!

Unsere Petition „JA zur Kollerfähre“ läuft weiterhin, mittlerweile können wir starke 3.000 Unterschriften vorweisen und konnten die Landesregierung dazu bringen, die Kollerfähre zumindest im Doppelhaushalt 2020/2021 abzusichern.

Im dritten Quartal 2020 planen wir mit weiteren Aktionen zur Kollerfähre um auch an sonnigen Tagen der kommenden Jahre den Dienst der Fähre nutzen zu können, denn die Landesregierung läßt nicht nach, Gemeinde und Kreis in die finanzielle Mitverantwortung zu nehmen.

Die Petition ist erreichbar unter:

www.openpetition.de/!kollerfaehre

Grüne Liste Brühl

AltPapiersammlung der Grünen Liste Brühl e.V. am Samstag, 16. Mai 2020, 09:00–13:00 Uhr, auf dem hinteren Messplatz Brühl

Wir sammeln wieder AltPapier zur Wiederverwertung!

Bitte beachten Sie die **speziellen Regeln aufgrund der Corona-Situation**:

Die Ein- und Ausfahrt zu den Containern ist gekennzeichnet (Einbahnstraße).

Bitte fahren Sie zu einem Container und entriegeln Sie den Kofferraum, wir entnehmen ihr Altpapier und ggf. Bücher. Fahren Sie bitte anschließend direkt weiter zur Ausfahrt oder zum Parkplatz. Gleichzeitig findet auch die Schadstoffsammlung der AVR auf dem Messplatz statt, bitte tragen Sie dort einen Mund-Nasenschutz.

Gesammelt wird alles aus **Papier: Zeitungen, Illustrierte, Kataloge, Kartonagen und Bücher (ohne Kunststoffe)**. Gut erhaltene Bücher werden getrennt angenommen und weiterverwendet zugunsten des **Fördervereins Dourtenga**.

Wichtig:

Beim Papierrecycling ist eine besonders sorgfältige und sortenreine Entsorgung des Altpapiers wichtig, d.h. **Kunststoffe, Folien, Tapeten, Styropor-Verpackungen oder Hygienepapiere sowie Metallteile dürfen nicht in die Sammlung**.

Deshalb entfernen Sie bitte vor Abgabe alles, was nicht Papier oder Karton ist (**bitte auch aus den Produktverpackungen!**)

Durch die Verwendung von Recyclingpapier werden weniger Bäume verbraucht und es wird weniger Energie und Wasser eingesetzt.

Bitte bringen Sie Ihr Altpapier aus Sicherheitsgründen erst am **Samstag ab 9.00 Uhr!**

Die Sammlung wird tatkräftig unterstützt vom **Jugendhaus Brühl**.

Haben Sie Fragen zum Thema Papier oder den weiteren Sammlungen?

Schreiben Sie uns an info@grueneliste-bruehl.de.

Der **nächste Sammeltermin ist der 20. Juni 2020**.

Informationen finden Sie auch auf unserer facebook-Seite Grüne Liste Brühl und der website www.grueneliste-bruehl.de

Tel. 112

Bei Notruf angeben:

Wo geschah es? **Was** geschah?

Wie viele Verletzte?

Welche Art der Verletzung?

Warten auf Rückfragen!





Kulturelles



Misstrauere der Idylle

Landschaft zwischen Wunsch und Wirklichkeit

Florian Till Franke von Krogh

bis 07. Juni 2020



Titel: Corona Fußball

Foto: Jessen Oestergaard

Verhaltensregeln für die VILLA MEIXNER

diese Regeln sind für ALLE Besucher bindend!

1. Das Tragen eines Mundschutzes ist Pflicht
2. max. **2 Personen oder eine Familie** zusammen
3. Insgesamt nur **8 Besucher** in der Villa Meixner
4. Am Eingang werden die Personalien aller Besucher notiert und 21 Tage aufbewahrt
(Rückverfolgung bei Corona Verdacht)
5. Jeder Besucher bekommt eine Nummer beim Betreten der Villa ausgehändigt welche er/sie vor dem Gehen wieder beim Aufsichtspersonal abgibt
6. Hände bitte desinfizieren
7. Abstand halten
8. Ausgang erfolgt durch die Seitentür

Öffnungszeiten

Sa. 14.30 – 17.30 Uhr

So. & Feiertag 14.00 – 17.30 Uhr

Die Bevölkerung ist herzlich eingeladen.

Villa Meixner ▪ Schwetzingen Str. 24 ▪ 68782 Brühl
Parkmöglichkeiten auf dem *nahegelegenen Messplatz*





Vereine

Deutsches Rotes Kreuz Ortsverein Brühl

Rotes Kreuz führt telefonische Erhöhungswerbung bei bestehenden Fördermitgliedern durch

In den kommenden Wochen führt das Deutsche Rote Kreuz (DRK) im Kreisverband Mannheim, hierzu gehört auch der Ortsverein Brühl, bei seinen bestehenden Fördermitgliedern eine telefonische Erhöhungswerbung durch. Durchgeführt wird die Maßnahme in Kooperation mit der Firma DPM Zöschinger GmbH aus Dillingen.

Mit einer DRK-Fördermitgliedschaft unterstützt man das Rote Kreuz bei der Sicherstellung seiner vielfältigen sozialen Aufgaben vor Ort. Als gemeinnütziger Wohlfahrtsverband engagiert sich das DRK in Zeiten von Corona ganz besonders, z. B. im Bevölkerungsschutz und Rettungsdienst, in der Altenpflege, der Kinder- und Jugendarbeit oder im Bereich der Migration und Integration. So hat der Kreisverband unter anderem eine Telefonhotline für all die Menschen, die Redebedarf haben und ein offenes Ohr brauchen, eingerichtet. Die Hotline 0621 / 490 80 77-5 ist zunächst von Montag bis Freitag von 10 bis 12 Uhr und 14 bis 16 Uhr besetzt und umfasst mehrere Sprechzeiten, auch speziell für Familien und Geflüchtete.

Rund 15.000 Fördermitglieder stehen hinter diesen aktiven Helferinnen und Helfern und unterstützen das Rote Kreuz im Kreisverband Mannheim bei der Erfüllung seiner Aufgaben. „Ohne die finanzielle Unterstützung unserer Fördermitglieder könnten wir gerade in Krisenzeiten nicht so schnell und unbürokratisch auf die aktuellen Herausforderungen reagieren“, erklärt Christiane Springer, Geschäftsführerin des DRK-Kreisverbandes Mannheim. „Und dafür möchten wir uns ganz herzlich bedanken.“

Durch die telefonische Erhöhungswerbung will das DRK seine sozialen Unterstützungsangebote sicherstellen und nach Möglichkeit weiter ausbauen. Um dies zu erreichen, ermöglicht man seinen Fördermitgliedern eine unkomplizierte Erhöhung, welche selbstverständlich freiwillig ist.

Das DRK weist darauf hin, dass aktuell keine aktive Haustür- oder Telefonwerbung zur Gewinnung neuer Fördermitglieder durchgeführt wird.

Bestehende Fördermitglieder sowie aktive ehrenamtliche Helferinnen und Helfer profitieren außerdem von vielen Mitgliederleistungen. Neben einem internationalen Rückholddienst bekommen sie Zugang zur sogenannten Medical Hotline, ein deutschlandweit einmaliger Arzt-Dolmetscherservice.

Bei Fragen zur Fördermitgliedschaft steht Verena Samstag unter der Rufnummer 0621 / 3218-137 oder per E-Mail an Service@DRK-Mannheim.de zur Verfügung. Mehr Informationen unter www.DRK-Mannheim.de

Deutsches Rotes Kreuz
Ortsverein Brühl
ME

Katholische Frauengemeinschaft Rohrhof

Absage Wallfahrt 2020

Die katholische Frauengemeinschaft Rohrhof sieht sich leider gezwungen, aufgrund der Vorschriften wegen der Corona-Pandemie, die Wallfahrt am **25.6.2020** nach St. Peter – Maria Lindenberg abzusagen. Das Leitungsteam bedauert diesen Schritt sehr und hofft, dass im nächsten Jahr alle abgesagten Veranstaltungen nachgeholt werden können.

Bleiben Sie gesund und nutzen Sie das Angebot der „offenen Kirchen“.

fr

Wassersportverein Brühl 1933 e.V.

Absage WSV-Sommerfest

Das Sommerfest des WSV Brühl kann in diesem Jahr aufgrund der Bestimmung im Rahmen der Corona-Pandemie leider nicht stattfinden.

Das bei den Gästen immer sehr beliebte Fest am letzten Wochenende im Juni wird, wie viele andere Feste in diesem Jahr, im Brühler Veranstaltungskalender fehlen. Der Vereinsvorstand bedauert diese Umstände natürlich sehr, bittet aber um Verständnis der Bürger. Die Sicherheit und Gesundheit der Gäste und Helfer stehen im Vordergrund. Auch unter den Mitgliedern zählt der Termin zu den Höhepunkten der Saison, auch wenn dies immer mit wochenlangen Vorbereitungen verbunden ist. Die Paddler empfangen seit vielen Jahren gerne die Besucher aus der gesamten Umgebung und viele Paddlerinnen und Paddler von befreundeten Vereinen. In diesem Jahr ist das alles leider nicht möglich.

Wir hoffen umso mehr, unsere Gäste im kommenden Jahr am 26. und 27. Juni 2021 wieder am Bootshaus begrüßen zu dürfen. (MS)

Turnverein Brühl 1912 e.V.

Turnen

REHA-SPORT und COVID-19

Nach Absprache mit Herrn Dr. Ditter und der momentanen, nicht vorhersehbaren und einschätzbaren Situation im generellen, muss der Reha-Sport (Koronar-Herz) der Montagsgruppe bis September ausfallen. Im September wird situationsbedingt entschieden, wann der Reha-Sport wieder aufgenommen werden kann. Die entsprechende Informationen erfolgen dann rechtzeitig an die Teilnehmerinnen und Teilnehmer.

Bleibt gesund
Dr. Ditter, Birgit und Simone

Fußballverein 1918 Brühl e.V.

Fußball

Jugendabteilung des FV Brühl

Obst- und Gartenbauverein Brühl

Absage Lehrfahrt nach Aschaffenburg

Leider muss der Obst- und Gartenbauverein seine geplante Lehrfahrt nach Aschaffenburg am Mittwoch, dem 17. Juni wegen der Corona-Pandemie absagen. Freuen wir uns auf die nächste Lehrfahrt im November, die hoffentlich stattfinden kann. Bleiben Sie gesund!

Verein der Hundefreunde Rohrhof e.V.

Trainingsauftakt & Veranstaltungsabsagen

Die gute Nachricht zuerst: Seit dem 11. Mai lässt die Verordnung des Kultus- und des Sozialministeriums über Sportstätten des Landes BaWü wieder einen eingeschränkten Übungsbetrieb zu. Unter strengen Auflagen und unter Einhaltung erarbeiteter Schutzmaßnahmen freuen sich unsere Mitglieder und Trainer, endlich wieder mit ihren Hunden ihrem Hobby nachgehen zu können. Damit dies so bleibt, appellieren wir an dieser Stelle nochmals an alle, sich an die Regeln und Maßnahmen zu halten. Doch wo Licht ist, gibt es auch Schatten. So mussten wir die für den 12. Juli geplante Veranstaltung „Der schnellste Hund vom Rohrhof 2020“ ebenso absagen wie den Kurs „Erste Hilfe am Hund“, der für den 23. Mai geplant war. Die aktuellen Einschränkungen lassen eine Planung bzw. Durchführung nicht zu. Wir versuchen für beide Veranstaltungen neue Termine im Spätjahr zu finden, sobald es die Verordnungen zulassen und wieder verlässlich geplant werden kann.

Weitere Informationen, insbesondere zur aktuellen Situation und unserem Übungsangebot, sind auf unserer Homepage www.vdh-rohrhof.de zu finden.

hjak

Sonstiges

Sperrmüllbörse

Mit der Entsorgung unserer Abfälle sind Umweltbelastungen verbunden. So entstehen bei der Abfallverbrennung Luftschadstoffe und Treibhausgase und für die Erweiterung der knapp gewordenen Deponieflächen wird wertvolle Landschaft verbraucht.

Geben Sie deshalb Gegenstände, die noch brauchbar sind, in Ihrem Haushalt aber keine Verwendung mehr finden, nicht gleich zum Sperrmüll. Bieten Sie kostenlos abzugebende Gegenstände zuerst in der Sperrmüllbörse an.

Angebote nimmt der Umweltsachbearbeiter unter der Telefonnummer 20 03 - 89 entgegen.

4 Terrassenstühle aus Metall Tel. 4 09 66 73

Neuapostolische Kirche

Gemeinde Mannheim-Rheinau

Geheugraben 10, 68219 Mannheim-Rheinau,
Telefon: 0621/ 87 99 578

Besuchen Sie unsere Homepage: <https://www.nak-mannheim-weinheim.de/mannheim-rheinau>

Aufgrund der Corona-Pandemie bleiben unsere Kirchengebäude noch bis Ende Mai 2020 geschlossen.

Wir bieten Video-Gottesdienste als YouTube-Livestream unter <https://www.youtube.com/c/NAKSueddeutschland> oder als Telefonübertragung unter der Einwahlnummer 069 2017 442 99 an. Der Livestream kann in Deutsch, Englisch, Französisch, Spanisch, Russisch und Kroatisch sowie in der deutschen Gebärdensprache empfangen werden.

Sonntag, 17. Mai (Sechster Sonntag der Osterzeit)

10:00 Uhr Videogottesdienst

Donnerstag, 21. Mai (Christi Himmelfahrt)

10:00 Uhr Videogottesdienst

Sonntag, 24. Mai (Siebter Sonntag der Osterzeit)

10:00 Uhr Videogottesdienst

Sonntag, 31. Mai (Pfingsten - Christliches Hochfest)

10:00 Uhr Videogottesdienst

Mittwoch, 03. Juni

20:00 Uhr Gottesdienst in der Gemeinde mit Hl. Abendmahl

Sonntag, 07. Juni

09:30 Uhr Gottesdienst in der Gemeinde mit Hl. Abendmahl

10:00 Uhr Videogottesdienst

Weitere Informationen finden Sie unter www.nak-sued.de/corona-pandemie und www.nak-mannheim-weinheim.de

Jehovas Zeugen, Schwetzingen

Aufgrund des augenblicklichen Versammlungsverbots finden die Gottesdienste von Jehovas Zeugen in deutscher und rumänischer Sprache bis auf weiteres interaktiv per Videokonferenz zu Hause statt.

Sonntag, 17.05.

10:00 Uhr „Cum ne pot ajuta principiile biblice să facem fată problemelor vietii“ (Rumänisch)

10:00 Uhr „Jehovas Augen sind auf uns gerichtet“

Jeweils daran anschließend Besprechung anhand des Wachturm-Artikels vom März: „Bist du bereit für die Taufe?“ gestützt auf 1. Petrus 3:21

Donnerstag, 21.05., Freitag, 22.05. (Rumänisch)

19:00 Uhr Schätze aus Gottes Wort: Neben dem wöchentlichen Bibelleseprogramm 1. Mose 40-41 werden unter anderem die Themen behandelt: „Jehova befreit Joseph“ und „Was können wir daraus lernen, wie Joseph mit dem Pharao sprach (1. Mose 41:33)?“

20:05 Uhr Es wird Kapitel 115 aus dem Buch „Jesus – Der Weg, die Wahrheit und das Leben“ besprochen: „Jesus letztes Passah rückt näher“

Informationen zu Jehovas Zeugen finden Sie auf www.jw.org

Impressum

Herausgeber: Gemeinde Brühl
Internet: <http://www.bruehl-baden.de>
E-Mail: buergemeisteramt@bruehl-baden.de

Verantwortlich für den amtlichen Teil, alle sonstigen Verlautbarungen und Mitteilungen: Bürgermeister Dr. Ralf Göck oder Vertreter im Amt.

Verantwortlich für den Anzeigenteil: Klaus Nussbaum, Opelstr. 29, 68789 St. Leon-Rot

Druck und Verlag: Nussbaum Medien St. Leon-Rot GmbH & Co. KG, Opelstr. 29, 68789 St. Leon-Rot, Tel. 06227 873-0
Internet: www.nussbaum-medien.de

Anzeigenberatung: K. Nussbaum Vertriebs GmbH, Opelstr. 29, 68789 St. Leon-Rot, Tel. 06227 5449-0,
Internet: www.knvertrieb.de

Zuständig für die Zustellung: G.S. Vertriebs GmbH, Josef-Beyerle-Str. 2, 71263 Weil der Stadt, Tel. 07033 6924-0,
E-Mail: info@gsvertrieb.de
Bürozeiten: Mo. – Mi., Fr. 8 – 17 Uhr;
Do. 8 – 18 Uhr; Sa. 8 – 12 Uhr
Zusteller: www.gsvertrieb.de

Bildnachweise:
© Fotos Rubrikenbalken: Thinkstock

Nachhaltigkeit

Papier
Das eingesetzte Papier ist aus deutscher Produktion (Augsburg/Bayern). Es besteht zu ca. 75 % aus Altpapier. Der verwendete Holzschliff wird aus Durchforstungsholz von nachhaltig bewirtschafteten Wäldern gewonnen.

Energie

Wir verwenden zu 100 % zertifizierten Strom aus Wasserkraft und vermeiden damit Umweltauswirkungen – keine CO₂-Emission, kein radioaktiver Abfall.

Mehr Informationen:
www.nussbaum-medien.de

– Anzeigen –

Sie wünschen Beratung
zu Ihrer Anzeigenschaltung?

06227 / 5449-0

Wir freuen uns auf Ihren Anruf.



Soziales regional

Soziale Projekte fördern

5. Rotary Club Schwetzingen-Award: Jetzt bewerben

(pm). Zum fünften Mal können sich 2020 sozial engagierte Gruppen, Projekte und Vereine freuen: Der Rotary Club Schwetzingen-Award wird auch in diesem Jahr wieder verliehen. 2016 zum ersten Mal vom Rotary Club Schwetzingen-Kurpfalz gestiftet, haben nun auch dieses Jahr wieder Bewerber aus der Region rund um Schwetzingen die Möglichkeit, ihre unterstützenswerten Projekte einzureichen.

Der mit bis zu 5000 Euro pro Projekt dotierte Förderpreis ist zur Unterstützung sozialer Projekte in der Region Schwetzingen-Kurpfalz vorgesehen und soll lokale, vorbildliche, gemeinnützige Projekte aus den Bereichen Soziales, Bildung/Erziehung, Wissenschaft/Forschung, Kunst, Kultur, Sport oder Umwelt ins Leben rufen oder unterstützen. Wie bereits in den Vorjahren haben mehrere Projekte die Chance auf einen Preis.

Viele Gewinner

Hauptgewinner des Awards 2019 war der Caritasverband Rhein-Neckar mit seinem Vor-



Eines der geförderten Projekte: Der Bau eines Bienengartens unter Federführung des NABU Wiesloch. Foto: khp/Archiv

haben, an seinem Altenzentrum in Plankstadt einen Bouleplatz anzulegen, mit dem Zweck, so eine Begegnungsstätte für Jung und Alt zu schaffen. Doch nicht nur die Caritas profitierte vom mit 5.000 Euro dotierten Hauptpreis, auch zahlreiche andere Vorhaben konnten gefördert werden: Weitere Gewinner waren das BiBez Heidelberg, die Nordstadt-Grundschule Schwetzingen, die Bürgerstiftung Wiesloch, die TSG Ketsch und weitere Gruppen und Organisationen.

„Auch 2019 waren wir erneut überrascht über die Bandbreite der unterschiedlichen Bewerbungen aus dem Raum Schwetzingen Kurpfalz“, äußerte sich der Rotary Präsident Marc-Philipp Unger. So ist die Bilanz der Rotarier durchweg positiv. Auch der gefasste Beschluss, die Awards auszubauen auf mehrere Preisträger macht sich positiv bemerkbar. Können doch somit mehrere förderungswürdige Projekte gleichzeitig unterstützt werden.

Der Award dient den Rotariern auch als Seismograph: Denn durch die Bewerbungen erfahren sie grundsätzlich von sozialen Projekten in der Rhein-Neckar-Region, die eine Förderung verdienen, was dem rotarischen Gedanken, sich gewinnbringend in die Gesell-

schaft einzubringen, entgegenkommt. Auch im fünften Jahr haben nun wieder Bewerber aus der Region rund um Schwetzingen die Chance, sich und ihre Projekte vorzustellen und so die Möglichkeit bekommen, schnell,

unbürokratisch und ohne lange Vorlaufzeiten gefördert zu werden. Man darf also schon jetzt gespannt sein, welche spannenden und kreativen Initiatoren sich mit ihren Projekten bewerben werden.

Wichtiges zur Bewerbung

Im Fokus der Preisverleihung steht die Förderung von Projekten in der Region Schwetzingen-Kurpfalz. Mit dem Preisgeld soll ein vorbildliches, gemeinnütziges Projekt aus den Bereichen Soziales, Bildung/Erziehung, Wissenschaft/Forschung, Kunst, Kultur, Sport oder Umwelt ins Leben gerufen oder fortgeführt werden, das im lokalen und regionalen Bereich verankert ist. Ausgewählt werden ein oder mehrere Projekte unter Berücksichtigung der folgenden Leitlinien: sozialer, kultureller, erzieherischer, wissenschaftlicher, sportlicher oder ökologischer Zweck, der Allgemeinheit dienlich, Lücken schließend, mit hohem Multiplikator-Effekt und nachhaltiger Wirkung.

Zugelassen zur Bewerbung sind Bürgerinnen und Bürger, Vereine, Initiativen, Schulen und sonstige Bildungseinrichtungen, soziale und kirchliche Einrichtungen sowie sonstige Unternehmen, Personen und Institutionen mit gemeinnüt-

zigen Zielsetzungen in den genannten Bereichen, deren Projekt im Bereich der Region Schwetzingen-Kurpfalz realisiert wird.

Der Förderpreis ist mit bis zu 5000 Euro/Projekt dotiert.

Bewerbungen können im Zeitraum bis zum 31.05.2020 vorgenommen werden. Die Bewerber werden nach Ende des Abstimmungsverfahrens zeitnah über das Ergebnis informiert.

Weitere Infos, Formulare und Bewerbungsunterlagen auf der Homepage des Rotary Clubs Schwetzingen-Kurpfalz: <http://www.schwetzingen-kurpfalz.rotary.de>.

Bewerbungen bitte per E-Mail an schwetzingen.kurpfalz@gmail.com oder postalisch an die Fördergemeinschaft Rotary Club Schwetzingen-Kurpfalz e.V., c/o Dr. Bodo Seydler, Hauptstraße 47, 76669 Bad Schönborn.



Der Rotary Club Schwetzingen-Kurpfalz formierte sich im Jahre 2005. Seitdem unterstützt der Service Club, der mittlerweile rund 50 Mitglieder - Frauen und Männer - zählt, internationale, regionale und lokale Projekte, zum Beispiel mit der jährlichen Adventskalender-Aktion oder dem Rotary Award. Der Club ist Mitglied der weltweiten Rotary-Vereinigung, in der sich über 1,2 Millionen Menschen in 35.000 Clubs und 200 Ländern auf allen Kontinenten unter dem Leitspruch „Service above self“ (selbstlos dienen) in ihrem privaten, beruflichen und öffentlichen Wirken zu Redlichkeit, Toleranz und sozialer Hilfsbereitschaft verpflichtet haben.

TRAUER

Brühler Bestattungsinstitut **GREDEL**

Brühl, ☎ 7 15 28 (Inhaber BVS Gaa & Co. Schwetzingen)

Jederzeit erreichbar, auch abends und an Sonn- und Feiertagen • Fachkundige Beratung • Erledigung der Formalitäten bei allen Ämtern, Krankenkassen und Versicherungen • Textliche Gestaltung von Todesanzeigen, Danksagungen und Trauerdrucksachen • Überführungen von und nach allen Orten • Säрге, Sterbewäsche und Urnen in vielen Ausführungen und allen Preislagen • Bestattungsvorsorge zu Lebzeiten



Christa Zellner

geb. Rupp

* 16.1.1943 † 22.4.2020

Herzlichen Dank sagen wir allen, die sich in stiller Trauer mit uns verbunden fühlten und ihre Anteilnahme auf so vielfältige Weise zum Ausdruck brachten.

Besonderer Dank an Herrn Dr. Schnepf und Team für die jahrelange Betreuung und das Bestattungsinstitut Straub für die einfühlsame Begleitung.

Im Namen aller Angehörigen
Rudolf Zellner

Brühl, im Mai 2020

BESTATTUNGSINSTITUT ALEXANDER KLEIN

Menschlich • Individuell • Fachlich



Individuelle Grabaufsteller
in strahlenden Farben.

Persönlicher Abschied.
Wir begleiten Sie.

Schubertstraße 37
69214 Eppelheim
06221/76 33 50

Dreieichenweg 1
68723 Oftersheim
06202/970 45 35

24h erreichbar. www.best-klein.de



Klara Gertrude Schneider

geb. Schneider

13. Dezember 1928 - 07. Mai 2020

„Ich werde Dir die Schlüssel
des Himmelreichs geben...“
(MT, 16.19)

In Liebe und Dankbarkeit

Helga & James, Judith & Oliver
im Namen aller Angehörigen und Freunde

STRAUB
BESTATTUNGEN
TRAUERFLORISTIK

**Trauern heißt,
schwach sein zu dürfen.**

Vertraut mit den
Menschen in der Region.

STRAUB BESTATTUNGEN
Wildemannstraße 15 · 68723 Schwetzingen
Schwetzinger Str. 4 · 68723 Plankstadt
Mannheimer Str. 90 · 68723 Oftersheim

☎ **06202 - 12031**
www.straub-bestattungen.de

BESTATTUNGEN

Seitz
Ihr Trauerfall in guten Händen.

Tel.: 0 62 02 - 970 38 48
www.bestattungen-seitz.de

Tag und Nacht für Sie erreichbar!

BRÜHL • Mannheimer Str. 41

Warum Nussbaum Medien auch nach der Coronakrise als Partner immer wichtiger wird



Folge 6:

Unterstützung von lokalen Interessengruppen

In der 4. Folge sind wir bereits darauf eingegangen, in welcher Art und Weise das aktive Vereinsleben durch die Angebote von Nussbaum Medien unterstützt wird. Aktuell arbeiten wir an einem Projekt, von dem viele Vereine zusätzlich stark profitieren können. Noch im Laufe des 2. Quartals werden wir unter der Domain www.gemeinsamhelfen.de mit einer Spendenplattform online gehen, über die von gemeinnützig anerkannten Organisationen aus dem Verbreitungsgebiet von Nussbaum Medien Spenden eingeworben werden können. Wir freuen uns auf viele Tausend Projekte, die wir über diese Plattform in den kommenden Jahren indirekt fördern dürfen. Nach dem Motto: „Nussbaum hilft, um gemeinsam zu helfen. Gemeinsam sind wir stärker.“ Eine von Nussbaum Medien ausgewählte Fördergesellschaft sorgt dafür, dass die Spenden bei den lokalen Empfängern ankommen. Auch die Nussbaum-Stiftung wird Projekte fördern, die auf der Plattform veröffentlicht werden.

Unsere Motivation ist es, den vielen unterstützungswürdigen Projekten in unserer Region zu einer noch besseren Aufmerksamkeit zu verhelfen und bei den Menschen bekannt zu machen, die ein großes Interesse daran haben, in unserer Region Gutes zu tun. Damit stellen wir unsere Ressourcen für eine noch stärker gelebte Solidarität in unserer Gesellschaft zur Verfügung. Privatpersonen, Organisationen und Unternehmen können über die Plattform zielgerichtet für den Zweck spenden, der ihnen am Herzen liegt.

Von Nussbaum Medien wird für seine Unterstützung keine Verwaltungsgebühr erhoben. 100 % der Spenden kommen bei gemeinnützigen Organisationen an!

Wir sind stolz darauf, mit www.gemeinsamhelfen.de die Nussbaum-Welt in Kürze um einen „Marktplatz der guten Taten“ zu erweitern. Ein zusätzlicher Baustein, der belegt, dass wir unseren Claim „Wir stärken Heimat“ sehr ernst nehmen.

Nussbaum Medien entwickelt sich seit einigen Jahren ganz konsequent vom Amtsblatt-Verlag zum Lösungsanbieter für lokale und regionale Akteure und Interessengruppen. Die aktuelle Krise zeigt, wie wichtig es ist, neben den verlässlichen Informationen in den gedruckten Amtsblättern und lokalen Wochenzeitungen zusätzlich digitale Dienste zur Verfügung zu stellen, als lokale Ergänzung zu den bestehenden Angeboten globaler Konzerne wie Facebook oder Amazon.

In den kommenden Wochen stellen wir vor, an welchen Produkten und Dienstleistungen wir arbeiten, um nachhaltige Mehrwerte für lokale Akteure zu schaffen.

Bereits erschienen:

- Folge 1: Sicherstellung der Informationsversorgung**
- Folge 2: Unterstützung des lokalen Gewerbes**
- Folge 3: Weitere Maßnahmen zur Unterstützung des lokalen Gewerbes**
- Folge 4: Unterstützung des aktiven Vereinslebens**
- Folge 5: Unterstützung der Verwaltungen**

In den kommenden Ausgaben:

- Folge 7: Mehrwerte für Abonnenten, Leser und Nutzer**



Füreinander
da sein!



Hallo liebe Oma Rita,
wir grüßen dich und hoffen,
dass wir dich bald wieder
besuchen können!
Deine Enkel Kevin & Sandra

CA20_001: 2-spaltig, 50 x 90 mm

Corona-Krise überwinden Nachbarschaftshilfe und Grüße an die Lieben

Die Krise zeigt uns auch Positives: Zusammenhalt, gegenseitige Hilfe und nette Worte werden in der aktuellen Lage groß geschrieben. Haben auch Sie private Hilfe zu bieten? Tipps für die, die gezwungen sind, zuhause zu bleiben? Grüße an die Verwandtschaft oder Freunde...?

Dann buchen Sie eine liebevoll gestaltete Anzeige in unserer Rubrik „Verschiedenes“. Die Anzeigen werden, vorausgesetzt sie sind von privater Natur, zum vergünstigten Privattarif berechnet. Zudem erhalten Sie 50 % Rabatt auf Ihre Buchung. Auch ganz einfach online buchbar über:
www.nussbaumkleinanzeigen.de

Wer geht mit mir Gassi?



Mein Herrchen/Frauchen kann aufgrund der aktuellen Situation leider nicht das Haus verlassen. **Wer hat Lust, mit mir zwei Mal am Tag eine Runde zu drehen?** Ich bin gut erzogen und höre aufs Wort.

Tel. 00000/0000000

CA20_002: 2-spaltig, 50 x 90 mm



Hilfe beim Einkaufen

Sie können im Moment das Haus nicht verlassen? Ich helfe Ihnen in der momentan schwierigen Zeit und erledige Ihren Einkauf für Sie.

Rufen Sie mich an
0000/000 000 00

CA20_003: 2-spaltig, 40 x 90 mm

i

Wir zeigen Ihnen hier nur eine kleine Auswahl unserer Musteranzeigen. Fragen Sie unsere Mitarbeiter nach weiteren Vorlagen oder gehen Sie direkt auf www.nussbaumkleinanzeigen.de und finden dort die passende Musteranzeige für Ihr Anliegen.

Weil der Stadt	Tel. 07033 525-0
St. Leon-Rot	Tel. 06227 873-0
Bad Rappenau	Tel. 07264 70246-0
Rottweil	Tel. 0741 5340-0
Uhingen	Tel. 07163 12095-00
Horb	Tel. 07451 534-400
Außenstelle Gaggenau	Tel. 07225 9747-0
Außenbüro Echterdingen	Tel. 0711 99076-0
Außenbüro Ettlingen	Tel. 07243 5053-0
Außenstelle Brackenheim	Tel. 07264 7024670
Druckerei Stein	Tel. 07264 4032



Im Notfall 24 h
telefonisch erreichbar

Pflegedienst Triebskorn gGmbH - Ihr Dienst für häusliche Altenpflege und Krankenpflege

- Grund- und Behandlungspflege
- Palliativpflege, Demenz-Betreuung
- Mobile Beratungen
- Betreutes Wohnen
- Zertifizierte Wundversorgung
- Versorgung mit Pflegehilfsmitteln

Viele Menschen möchten im Alter, bei Krankheit oder Behinderung in ihrer vertrauten Umgebung wohnen. Wir helfen ihnen dabei - mit unserer langjährigen Erfahrung im Pflegedienst und einem qualifizierten Personal.

Bürozeiten Mo-Fr 9.00-13.30 Uhr. **Tel:** 0 62 02 / 70 29 61
Sprechzeiten jederzeit nach telefonischer Vereinbarung. **Mail:** info@pflagedienst-triebskorn.de
Web: www.pflagedienst-triebskorn.de

Mannheimer Straße 1, 68782 Brühl ■ Hildastraße 9, 68775 Ketsch

WIR STELLEN ALLES IN DEN SCHATTEN!
Markisen bis zu 45%
 Öffnungszeiten aller Studios:
 Do + Fr 9 - 13 Uhr + 14 - 18 Uhr
 Sa 9 - 15 Uhr
 Mo - Mi geschlossen.
37 Jahre DITTMAR
 Darmstädter Str. 4 0 62 51 / 64625 Bensheim 860 4199
 Ostlicher Graben 4 0 63 59 / 67269 Grünstadt 840 600
 Untere Langgasse 25 0 62 32 / 67346 Speyer 318 5327
www.markisen-dittmar.de
GRATIS: Zu jeder neugekauften Markise einen Motor im Wert von **€ 300.-**

UNTERRICHT

NACHHILFE gesucht
 Wirtschaftsgymnasium 11 Klasse BWL, Physik, Chemie, Mathe für die online Aufgaben von der Schule. Mehrere Stunden die Woche Tel. 06202 9514259

PFLEGE

ANZEIGE

Hörgeräte mit Mund-/Nasenschutz vor Verlust schützen

Jens Beiler, Inhaber und Hörakustikmeister von „der Ohrladen“ in Schwetzingen und Hockenheim, liest und hört derzeit vermehrt von Hörgeräten, welche verloren gegangen sind. Ein Grund ist sicherlich das notwendige Auf- und Absetzen von Schutzmasken. Ein Verlust welcher mit Kosten und Zeitaufwand einher geht und gleichzeitig das Sicherstellen des guten Hörens beeinträchtigt.

Für Träger von so genannten hinter-dem-Ohr Geräten und zusätzlicher Brille ist dies eine große Herausforderung, wie Beiler schon bei seinem Vater festgestellt hat. Wir empfehlen daher das Auf- und Absetzen in einer ruhigen Situation, z.B im Auto vor dem Einkauf, und mit Bedacht. Ziehen Sie die Bänder zuerst nach oben, dann nach hinten und als letzten Schritt zur Seite. So sollte es am besten funktionieren.

Zudem hat Jens Beiler schon per 3D-Drucker erste Halterungen für das Tragen im Nacken hergestellt. „Da dies ein längerer Prozess ist und nun die ersten vergriffen sind, haben wir nun weitere nachbestellt“.

Für die Kunden des Ohrladens natürlich kostenlos! Da wir zum Gesundheits-Handwerk zählen, können wir Sie bei bestmöglichem Schutz bedienen! Ansonsten steht unser Hausbesuch-Fahrzeug bereit, nicht nur für Batterie- und Zubehörlieferungen, sondern auch für Neuberatungen zu Hause!

Der Ohrladen
 68723 Schwetzingen,
 Carl-Theodor-Str. 15
 Tel. 06202 978 65 36,
 68766 Hockenheim,
 Karlsruher Str. 11,
 Tel. 06205 305 98 82



**PHYSIOTHERAPIE
 AUCH BEI IHNEN ZU HAUSE**

- Krankengymnastik (mit und ohne Gerät)
- Manuelle Therapie
- Osteopathie
- Rückenschmerztherapie
- Manuelle Lymphdrainage
- Triggerpunktbehandlung
- Kinesiologie-Tape
- Klassische Massagetherapie
- Wärmebehandlung mit Fango und Infrarotlicht
- Kältebehandlung
- Elektrotherapie
- Therapeutischer Ultraschall
- Hausbesuche

Mannheimer Landstraße 25
 68782 Brühl
 Telefon: 06202-708-803
 www.bo-seniorenzentrum.de

EINE ANZEIGE HILFT SUCHE!

VERSCHIEDENES

Rentner erledigt Ihren Garten.
0173 4154508

Suche kl. Allradauto

z. B. Suzuki, Daihatsu, Lada etc. **bis ca. 5000 €.**
Evtl. auch ohne TÜV, Unfall oder reparaturbedürftig.

☎ **0160 - 94864007** oder

E-Mail: **willi-baldi-33@web.de**

BEILAGENHINWEIS

Teilen dieser Ausgabe liegt ein Prospekt der folgenden Firma bei:

Die Brillenmacher

Wir bitten um freundliche Beachtung.

NUSSBAUM+ Club Das neue Couponheft



Exklusiv nur für Abonnenten

Freuen Sie sich auf unser neues Couponheft, welches Mitte/Ende Juni mit Ihrem Amtsblatt oder Ihrer Lokalzeitung verteilt wird. Neben Coupons zum Sparen und attraktiven Gewinnspielen finden Sie zudem einen kaufinBW-Sonderteil in dieser Ausgabe.

Das Couponheft ist Mitte/Ende Juni in Ihrem Briefkasten!

Besuchen Sie uns

www.nussbaum-medien.de



www.mein-laendle.de

Bewegend



Jetzt im Handel



Die Summe der vielen, kleinen
Besonderheiten Baden-Württembergs

VERMIETUNG

96 m² helle Wohnung in Brühl

zu vermieten. 3,5 ZKB, WC, Abstellraum, gr. Balkon, Keller, Stellpl., EBK mit Herd, 2.OG mit Aufzug, 850 € KM + NK + 40 € Stellpl. ☎ 0175/ 3740175 od. 06205/ 4744

Nachmieter gesucht

für neu renovierte 2 - Zimmer Wohnung im "BETREUTEN WOHNEN" in Brühl-Rohrhof mit neuer EBK; 46 m²; Balkon; Kellerraum; 470 € Nettomiete. Nähere Infos unter ☎ 01788731420

IMMOBILIEN

**SUCHEN GRUNDSTÜCKE
ZAHLEN BESTPREISE!**

**WIR BEWERTEN UND
VERKAUFEN IHRE
IMMOBILIE KOSTENLOS!**

**Fachkompetenz seit über 40 Jahren!
Für Privat- und Gewerbeimmobilien!**

Wilhelm-Maybach-Straße 8 | 68766 Hockenheim
Telefon 06205 14210 | info@schneider-immo.net



SCHNEIDER
IMMOBILIEN



Sehr geehrte Eigentümer, auch in der Corona Krise bin ich weiterhin für Sie da. Von der Wertermittlung, Begleitung des Verkaufes Ihrer Immobilie bis zur Beurkundung. Ich freue mich auf Ihren Anruf.
**P. Knapp, gepr. MarktWert-Makler,
0151/16 12 63 43 oder per E-mail
p.knapp@garant-immo.de Bleiben Sie gesund!**

GARANT
IMMOBILIEN

Tel. 0621 / 84 55 78-29 www.garant-immo.de

Traumwohnung gesucht!

Frau mit Hund sucht 3 ZKB möglichst seniorengerecht, im EG, unbedingt mit Garten. Langfristig zu mieten, oder zum Kauf (Eigenkapital nach Verkauf von 2 Fam. Haus - Erbengemeinschaft - vorhanden). Telefon: 06202 77855

ANZEIGE

EXPERTENTIPP



KÖNIGSKINDER
IMMOBILIEN

Bekannt aus
der Fernseh-
Werbung
bei RTL
und NTV

GRUNDDIENSTBARKEITEN - DIES BEDEUTET DIE EINTRAGUNG IM GRUNDBUCH

Sie möchten eine Immobilie kaufen oder verkaufen? Dann lohnt sich ein Blick in das Grundbuch. Für jedes Grundstück ist ein Grundbuch angelegt. Ihr Grundstück könnte voller Eintragungen von Grunddienstbarkeiten sein. Ein kurzer Blick ins Grundbuch kann also für Sie von hoher Bedeutung sein. Grunddienstbarkeiten sind Rechte, welche der Eigentümer eines Grundstücks anderen Nutzern einräumen muss. Grundstücke, die eine Eintragung einer Grunddienstbarkeit im Bestandsverzeichnis haben, werden als herrschende Grundstücke bezeichnet. Sie haben das Recht und dürfen es ausüben. Grundstücke, bei welchen die Eintragung in Abteilung 2 erfolgt ist, werden als dienende Grundstücke bezeichnet. Sie müssen dem herrschenden Grundstück dieses Recht einräumen. Kurz gefasst ist eine Grunddienstbarkeit also nicht immer als schlecht anzusehen, es kommt immer auf die Stelle der Eintragung an. Nehmen wir als Beispiel das Wegerecht. Ein Teil Ihres Grundstücks beginnt bereits an der Straße. Hinter Ihnen wird nun ein weiteres Haus gebaut. Zu diesem Haus gelangt man aber nur über Ihr Grundstück. Somit wird das Wegerecht als Grunddienstbarkeit eingeräumt. Der Teil des Grundstücks gehört zwar immer noch Ihnen, Sie müssen aber nun als dienendes Grundstück dem herrschenden Grundstück, also Ihrem Nachbarn, dieses Wegerecht einräumen, damit dieser über Ihr Grundstück auf sein eigenes gelangt. Es gibt noch viele andere Grunddienstbarkeiten, deren Bedeutung oft unklar ist, meist sind sie kaum beachtenswert. Gerne helfen wir Ihnen bei diesem Thema und beraten Sie kostenlos. Wir erklären Ihnen die wichtigen Eintragungen im Grundbuch! Nehmen Sie einfach Kontakt zu uns auf unter Telefonnummer: 0711 400544-0 / E-Mail: info@koenigskinder.de

DIE KÖNIGSKINDER IMMOBILIEN

**Werden Sie Franchisenehmer.
Werden Sie ein Königskind.**

Verkaufen Sie Ihre Immobilie, Ihr Gewerbeobjekt, Ihr Grundstück (egal ob bebaubar oder nicht, egal ob Abrisshaus) an unsere bonitätsstarken, vorgemerkten Kunden (Finanzierung liegt vor) **oder einfach direkt an uns.***

☎ **0800 5800 200**
Kostenlose Hotline

* vorbehaltlich einer internen Prüfung

Ansprechpartner:
Dr. Wilken und Dr. Barth



**EIN STARKES TEAM
AN IHRER SEITE**

KÖNIGSKINDER
IMMOBILIEN

info@koenigskinder.de | www.koenigskinder.de



Foto: BrianAJackson/iStock / Getty Images Plus

STELLEN

jobsucheBW



Gehen Sie mit uns in die Zukunft der lokalen Kommunikation!

550 Mitarbeiter ■ 380 Städte und Gemeinden ■ 1,1 Millionen Haushalte pro Woche

jobsucheBW

Diese und über 4.000 weitere Stellenanzeigen finden Sie auch digital auf jobsucheBW.de, dem neuen Online-Stellenportal für Baden-Württemberg.

Nussbaum Medien arbeitet intensiv an der Zukunft der lokalen Kommunikation. E-Commerce, BürgerApp mit personalisierten Inhalten, Online-Marktplatz kaufinBW und eine Nussbaum Card zur Unterstützung unserer Print-Produkte sind ein Teil unserer Strategie, die Nussbaum Medien in die Zukunft führen. So können Nutzer lokale Inhalte zusätzlich über das Smartphone personalisiert und ortsübergreifend lesen und ortsansässige Unternehmen erhalten eine weitere Plattform, sich zu präsentieren. **Wir stärken Heimat! Werden Sie ein Teil von uns!**

KN 075 Wir suchen ab sofort einen

Mediafachberater (m/w/d) im Innendienst

in Vollzeit (39 Stunden/Woche)

Ihre Aufgaben

- Telefonische Beratung und Betreuung unserer Anzeigenkunden
- Werbeerwerb für Print- und Online-Produkte
- Kontinuierlicher Ausbau unseres Kundennetzwerks und Pflege Ihres Kundenstamms
- Erstellen von kundenindividuellen Angeboten

- Sichere Auftragsabwicklung
- Aufbau langfristiger Kundenbeziehungen

Ihre Qualifikation

- Abgeschlossene kaufmännische Ausbildung wünschenswert
- Gute EDV-Kenntnisse (MS Office)
- Kommunikationsstärke sowie freundliches und kompetentes Auftreten
- Strukturierte und ergebnisorientierte Arbeitsweise
- Berufserfahrung im Telefonverkauf erwünscht

Unser Angebot für Sie

- Mitarbeit an der Zukunft der lokalen Informationen

- Maßgeschneiderte Weiterbildungsmöglichkeiten an der Nussbaum Akademie
- Gute Vereinbarkeit von Familie und Beruf bei einem sozial engagierten Unternehmen
- Flexible Arbeitszeiten und ein betriebliches Gesundheitsmanagement
- Individuelle Weiterbildungsmöglichkeiten im Unternehmen

Haben wir Ihr Interesse geweckt?

Dann senden Sie Ihre aussagekräftigen Bewerbungsunterlagen mit Angaben zum **frühestmöglichen Eintrittstermin und Ihrer Bruttogehaltsvorstellung** sowie unter Nennung der Stellenkennziffer an: personal@knvertrieb.de



K. Nussbaum Vertriebs GmbH
Opelstraße 29
68789 St. Leon-Rot
Telefon 06227 5449 - 0
www.knvertrieb.de



Wir bieten ab sofort Ausbildungsplätze für die Berufe Steuerfachangestellte/-r und Bürokaufmann/-frau an

Ausbildungsbeginn jederzeit möglich. Quereinsteiger/-innen und Umschüler/-innen sind willkommen.

H. Krötzsch GmbH, Wirtschaftsberatungs-, Unternehmensberatungs-, Steuerberatungsgesellschaft
Görlitzer Weg 1, 68775 Ketsch,
Ansprechpartner: Ursula Krötzsch, Steuerberaterin,
mail@kroetzschgmbh.de

Wir suchen dringend zum nächstmöglichen Termin!

Lehrlinge zum Stahlbetonbauer gelernter Maurer, Pflasterer, Bauhelfer, Garten-Landschaftsbauer

mit mehrjähriger Berufserfahrung, Führerschein und PKW

Ihre Bewerbungen richten Sie bitte an:

Firma Helmut Eisenberg

Verl. Triebstraße 40 in 68542 Heddesheim

oder per E-Mail an: kontakt@eisenbergbau.de

oder direkt bei der Firmenleitung unter: Telefon 0171 6925355

**Ich kann was.
Ich will zu BeneVit.**



Werden Sie ein Teil von uns als:

Pflegefachkraft m/w/d
Präsenzkraft m/w/d

Einfach anrufen, fragen, loslegen:
0621 803357-0

0171 5701477
 bewerbung@benevit.net
 BeneVit Gruppe
 www.benevit.net

Lust auf mehr?

Informieren Sie sich:



BeneVit
Alter braucht Leben.

Haus am Park

Rottfeldstraße 3
68199 Mannheim

BeneVit Gruppe · Grasshoppersstraße 21 · 72116 Mössingen · Telefon: +49 7473 94864-0
Telefax: +49 7473 94864-40 · E-Mail: info@benevit.net · www.benevit.net

**Als Entsorgung-Fachbetrieb
kümmern wir uns um Ihren Dreck ...**

Wir suchen für unser Team zum nächstmöglichen Zeitpunkt eine/n **LKW-Fahrer/in (m/w/d)** in Vollzeit und zusätzlich **eine/n Fahrer/in (m/w/d/)** zur Aushilfe. Erfahrung mit Anhänger ist wünschenswert.

Telefon 0171/9536312

G. Weis Tel. **06224 71030**
Entsorgung GmbH

Putzfrau für Privathaushalt

gesucht, 1 bis 2 mal die Woche, Deutschkenntnisse erforderlich, Tel 06202-5784524 oder 609710

GASTRONOMIE

**Essen auf Rädern – Qualität von Ehrenfried
Komplett-Menü inkl. Salat nur 7.10 €**

Frisch gekocht und heiß geliefert! – auch für Vegetarier –
Probierpreis für Neukunden: 3 Menüs zu je 5 €

**gültig vom 18.05.
bis 24.05.2020**

- Mo. Pfälzer Kartoffelsuppe mit Bockwurst (Schwein) und Dampfnudel
- Di. Makkaroni mit bunter Pastasauce (Paprika, Zwiebeln, Kräuter), dazu Karottensalat
- Mi. Hühnerfrikassee (Spargel und Champignons) mit Erbsen und Reis
- Do. Frische Champignonköpfe in Sauerrahm mit Serviettenknödeln und Mischsalat
- Fr. Pangasiusfilet mit Dillrahmsauce, Kräuterreis und Chinakohlsalat
- Sa. Schweinerollbraten in Pfeffersauce mit Rosenkohlgemüse und Eierknöpfe
- So. Fingermöhren mit frischen Kräutern und Schafskäse überbacken, dazu Reis

Kostenlose Bestellhotline 0800-347 36 37

weitere Angebote: www.ehrenfried.de

**Über 4.300 Jobs in
Baden-Württemberg**

jobsuche**BW**

www.jobsuchebw.de

Malteser
...weil Nähe zählt.

ab
€ 6,35

**Lecker. Vielfältig.
Zuverlässig.**
Malteser Menüservice

Auch an Sonn- und Feiertagen!

Für Neukunden bieten wir eine Probewoche zum halben Preis an.
Weitere Informationen unter **0800 30 20 10 3** (kostenfrei)
www.malteser-wiesloch.de

GESCHÄFTSANZEIGEN

SCHUHMACHER Behälterbau GmbH
 Stahlbau • Schlosserei • Öltankservice

Lieferung von Heizöltanks aus Kunststoff und Stahl
 Reinigung und Entsorgung von Heizöltanks
 TÜV-Zulassung nach § 19.1 WHG
 EINBAU VON TANK-INNENHÜLLEN
 69214 Eppelheim • Handelsstr. 11 • Tel. 06221 765260

GOLD-ANKAUF
 Goldschmuck, Zahngold, Uhren, Goldmünzen
Juwelier Antalya
 Schwetzingen (Fußgängerzone) • Tel. 06202 283918

**Aufpolsterung
 gefällig?
 Bitteschön!**

Raum³ brenk
 Wohnideen vom Spezialisten
 Rheingoldstr. 8 | 68199 Mannheim | Tel. 0621 / 851648
www.brenk-wohnen.de

über 50 Jahre
HOLZBAU Scheer
 Zimmerei
 Bedachungen
www.holzbau-scheer.de

Zimmerei
 • Dachstühle
 • Dachgauben
 • Dachfenster
 • Wärmedämmung
 • Innenausbau
 • Holztreppe
 • Pergolen
 • Restaurationen i.Z.H

Bedachungen
 • Dacheindeckungen
 • Blechnarbeiten
 • Photovoltaikanlagen
 • Solaranlagen
 • Trapezbleche
 • Fassadenverkleidung
 • Asbestentsorgung
 • Dachinspektionen

Eintragungsgem. Mitglied
 ZIMMERER INNLING

VELUX
 GESCHÜTZTER
 PATENT
 Qualität von
 Meisterhand

KETSCH | Seestraße 120a | Tel.: 0 62 02 - 6 19 52

**JETZT in der
 Ketscher Straße 13
 68782 Brühl**

Lieblingsteil
 Second Hand & Mehr

Mo.-Fr. 9:00-12:30 Uhr
 15:00-18:00 Uhr
 Mi. geschlossen
 Sa. 9:00-12:30 Uhr

**Damen-, Herren-, Kinder-,
 Umstandsmode**
Bücher | Spielsachen

**Als Entsorgungs-Fachbetrieb
 kümmern wir uns um Ihren Dreck ...**

... und fahr'n ihn sauber, **PREISWERT** weg!

**Sperr-, Gewerbe-, Sondermüll,
 Bauschutt u. Holz
 Entrümpelungen, Haushalts-,
 Büro- und Gewerbe-Auflösungen**
 schnell und preiswert

Mini-Container

Container Weis Tel. **06224 71030**
 Entsorgung GmbH

Dana Groen

**Rechtsanwältin
 Fachanwältin für Familienrecht**

Kolpingstr. 1 – 68782 Brühl
 Telefon 06202 4093096
www.kanzlei-groen.de
 E-Mail: kanzlei-groen@web.de

Tätigkeitsschwerpunkte:
 Familienrecht, Mietrecht, Erbrecht,
 Verkehrsrecht, Allgemeines Zivilrecht

Sicherheit bei Verlust

Unbeschwert hören. Ihr Hörgerät leistet Tag für Tag gute Dienste und sorgt für mehr Lebensqualität. Doch was passiert eigentlich, wenn Ihr Hörgerät verloren geht? Dann ist guter Rat – und vor allem Ersatz – teuer. Sie möchten dieses Risiko nicht eingehen?

Der Baustein „VERLUST“ garantiert Ihnen einen Rabatt von 70 % auf den Kaufpreis eines gleichen oder gleichwertigen Ersatzgerätes:

- Unkomplizierte Abwicklung
- Gleiches oder gleichwertiges Ersatzgerät
- Individuelle Anpassung des Ersatzgerätes
- Leihgerät während der Abwicklungsphase
- Ersatz bei Diebstahl

Ab **7,90 €**
 im Monat

*Baustein-Preis im Gesamtpaket bei beidseitiger HdO-Versorgung.

www.hoer-service-plus.de

der Ohrladen
 hören neu erleben
 MEISTERBETRIEBE

Carl-Theodor-Str. 15
 68723 Schwetzingen
 06202 | 97 88 536
 Karlsruher Str. 11
 68766 Hockenheim
 06205 | 30 59 822
www.der-ohrladen.de

AUTO UND ZWEIRAD



Mehr zum Thema finden Sie auch auf
www.lokalmatador.de/webcode/seite-97



Entdecken Sie unser großes Sortiment an Jungen Gebrauchten Automobilen und Jahreswagen mit top Ausstattung zu attraktiven Preisen.

Fragen Sie uns. Wir finden bestimmt auch Ihr Wunschmodell. Scannen Sie einfach den QR-Code oder suchen auf www.bmw-krauth.de in der Gebrauchtwagenbörse nach Jungen Gebrauchten.



74889 Sinsheim | Neulandstr. 26 | Tel. 07261 9251-0
 69190 Walldorf | Josef-Reiert-Str. 20 | Tel. 06227 609-0
 68766 Hockenheim | Mannheimer Str. 2 | Tel. 06205 9788-0
 74821 Mosbach | Hohlweg 22 | Tel. 06261 9750-0
 69123 Heidelberg | In der Gabel 12 | Tel. 06221 7366-0

Folgen Sie uns auch auf Facebook und Instagram

www.bmw-krauth.de

Zu den Jungen Gebrauchten:



Foto: monkeybusinessimages/iStock / Getty Images Plus

Arbeitsunfälle: Gefahr am Morgen

Der Weg zur Arbeit ist besonders gefährlich: Laut Berufsgenossenschaft für Gesundheitsdienst und Wohlfahrtspflege (BGW) passieren die meisten Arbeits- und Wegeunfälle zwischen 7 und 8 Uhr. „Hektik am Morgen ist eine weit unterschätzte Unfallgefahr“, sagt Petra Timm, Sprecherin des Personaldienstleisters Randstad. „Der beste Schutz davor ist ein klarer Kopf.“ Um nicht zu müde zu sein, sind mindestens sieben Stunden Schlaf wichtig. Der Arbeitsweg sollte immer auch mit einer Zeitreserve angetreten werden. Wer sich dann noch umsichtig verhält, kann die Unfallgefahr deutlich senken.

Tipps

An Kreuzungen und Einbiegungen besonders aufpassen. Dort passieren innerorts die meisten Unfälle.

Ausreichend Abstand halten. Zu dichtes Auffahren gehört statistisch zum häufigsten Fehlverhalten am Lenkrad - und ist deswegen für viele Unfälle verantwortlich.

Nie vom Smartphone ablenken lassen - auch nicht, um kurz einen Blick auf die WhatsApp-Nachricht zu werfen. Wer telefonieren will, braucht entweder eine Freisprecheinrichtung oder muss die Fahrt unterbrechen, um im parkenden Fahrzeug zum Mobiltelefon zu greifen.

Auf die eigene Sichtbarkeit achten. Das gilt für alle Gruppen im Verkehr. Ob mit dem Auto, dem Motorrad oder dem Rad - gefahren wird am besten auch am Tag mit Licht. Zweiradfahrer sollten zudem einen Helm und möglichst auffallende Schutzkleidung mit großflächigen Reflektoren tragen - viele Unfälle passieren, weil Motorrad, E-Bike oder Fahrrad von anderen Verkehrsteilnehmern einfach übersehen werden. Hektik, Müdigkeit und schlechte Sichtbarkeit sind die Hauptverantwortlichen bei vielen Unfällen auf dem Weg zur Arbeit. Wer hier vorbeugt, hat schon viel für die eigene Sicherheit getan. (txn)

Mit dem Pkw-Führerschein Leichtkraftrad fahren

Seit Anfang des Jahres ist es für eine weitere Gruppe der Pkw-Fahrer möglich, unter bestimmten Voraussetzungen Leichtkraftroller und -kraftäder zu fahren. Das Institut für Zweiradsicherheit (ifz) empfiehlt für die gesetzlich erforderliche Schulung eine „zweirad-engagierte“ Fahrschule aufzusuchen. Ebenso sollte man sich beizeiten Gedanken über die entsprechende Motorradbekleidung machen.

Die richtige Fahrschule und sichere Klamotten

Viele Fahrschulen freuen sich bereits über erste Anmeldungen für das neue Modell, das

es ermöglicht, mit dem Pkw-Führerschein Leichtkraftäder zu fahren. Der Sicherheit geschuldet gibt es dabei drei Voraussetzungen: ein Mindestalter von 25 Jahren, der fünfjährige Führerscheinbesitz der Klasse B (Pkw) und insgesamt 13,5 Stunden Ausbildung in Theorie und Praxis in einer Fahrschule.

Eine Prüfung am Ende der Ausbildung findet nicht statt. Anstatt mit dem Auto zur Arbeit oder nachmittags zum Sport zu fahren, können die 125-Kubik-Maschinen den bereits routinierten Autofahrern als moderne Mobilitätsalternative dienen. (ifz)

Mehr Informationen zu diesem Thema erhalten Sie auch auf www.lokalmatador.de/webcode/thema-2109

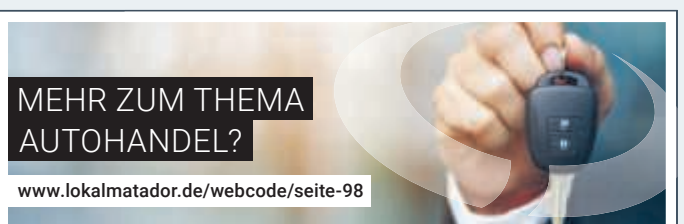

MEHR ZUM THEMA
 AUTOHANDEL?

www.lokalmatador.de/webcode/seite-98

960 TORE

IN EINER KARTE!



**WIR ZÄHLEN
AUF DICH!**

DAUER KARTE

JETZT ERST RECHT!

BIS 13.07. PREISVORTEIL SICHERN!

INFOS UNTER: 0621 18190-333 · www.rn-loewen.de/dk20-21

SCHÖNE UND GESUNDE ZÄHNE



Foto: Vasyi Dolmatov/iStock/Getty Images



Dieses und weitere Themen auch auf www.lokalmatador.de/webcode/seite-70

Für Gesundheit und Geldbeutel

Der Zahnarztbesuch ist für viele ein Pflichttermin, der gerne mal aufgeschoben wird. Knapp jeder zehnte Deutsche geht nur bei akuten Problemen zum Zahnarzt. Dabei sollten Besuche beim Dentisten regelmäßig im Terminkalender stehen, denn eine konsequente Vorsorge fördert langfristig gesunde Zähne.

Unsichtbare Beläge bleiben trotz Pflege und Hygiene zurück und können Zähne und Zahnfleisch schädigen. Parodontitis und Karies sind später dann der Hauptgrund für Zahnverlust. Das bedeutet in der Regel Zahnersatz. Deshalb sollte man dafür sorgen,

dass es nicht soweit kommt.

Zusatzversicherung sinnvoll

Wer regelmäßig mindestens einmal jährlich auf dem Behandlungsstuhl Platz nimmt, stellt sicher, dass Krankheiten wie Ka-

ries oder Parodontitis frühzeitig erkannt und behandelt werden können. Auch eine professionelle Zahnreinigung (PZR) trägt zum Erhalt der Zahngesundheit bei. Dabei werden Zahnbelag und Zahnstein sehr gründlich entfernt, die Zähne poliert und fluoridiert. Die Vorsorgeuntersuchung tut nicht weh: Zunächst inspiziert der Zahnarzt den allgemeinen Zahnzustand und die Mundhöhle. Defekte am Zahn sowie Erkrankungen im Mundraum können so direkt erkannt werden. Die Kosten für die Vorsorgeuntersuchung werden von den gesetzlichen Krankenkassen übernommen, für die PZR dagegen nur anteilig oder gar nicht. Stehen aufwendigere Behandlungen wie Zahnersatzlösungen an, kann das schnell teuer werden – es sei denn, Patienten haben eine Zahnzusatzversicherung abgeschlossen.

ries vorbeugen und Zahnersatz möglichst vermeiden. Zweimal am Tag sollte man sich für mindestens je 3 Minuten die Zähne putzen und die Zahnzwischenräume täglich entweder mit Zahnseide oder mit Interdentalbürsten reinigen. Heftiges Querschrubben und seitliches Auf-und-ab-Bürsten mit zu viel Druck ist falsch. Dadurch wird der Zahnbelag nicht effektiv entfernt und die Zähne auf Dauer beschädigt. Die Vibrationstechnik oder auch Rütteltechnik reinigt die Zähne dagegen schonend. Dazu die Bürste im 45-Grad-Winkel am Zahnfleischrand aufsetzen und leicht rütteln. So werden die hartnäckigen Zahnbeläge gelockert. Elektrische Zahnbürsten erledigen die empfohlene Vibrationstechnik automatisch. Faustregel für die Reihenfolge beim Putzen: erst die Kauflächen, dann die Zahnreihen außen, danach die Zahnreihen innen. (ots/CosmosDirect/djd/ERGO/red)

Schonendes Zähneputzen

Mit der richtigen Zahnpflege kann man Parodontitis und Ka-

ANZEIGE

Wir sind gerade auch jetzt für Sie da!

Nicht länger warten – Zahn- und Mundgesundheit bewahren!



Durch perfekte räumliche Trennung, beste medizinische Ausstattung und vorbildliche Hygiene-Maßnahmen - stets auf höchstem Niveau - garantieren wir auch in dieser problematischen Zeit eine optimale und sichere Behandlung.

Alle Fachbereiche: Zahnerhaltung, Zahnästhetik, Oralchirurgie, Implantate und das zahntechnische Meisterlabor sind in der großen Praxisklinik unter einem Dach vereint. So ist die Hygienekette von A-Z perfekt gelöst.

Das gesamte Team steht für ein Mehr an Zahn- und Mundgesundheit und ein wunderschönes Lächeln.

Ihr Dr. A. Micke MSc., MSc. & Team

Zahnärztliche Praxisklinik,
Zahnarztpraxis,
Zahntechnisches
Meisterlabor
in Schwetzingen:
☎ 06202 / 270 94 – 0
Info: www.dr-micke.de



Foto: PeopleImages/E+/Getty Images

Geschäftliche Information

- Anzeige -

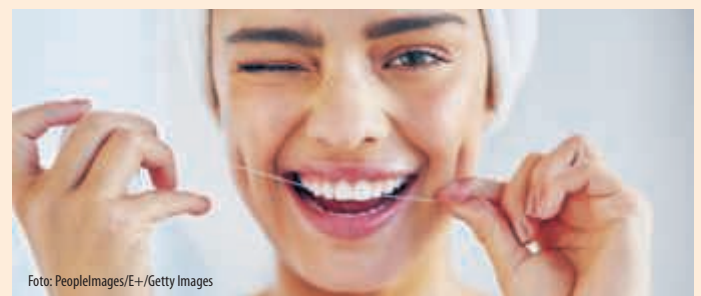

**WIR LASSEN
SIE STRAHLEN.**

Wir bieten Ihnen in unserer modernen Zahnarztpraxis von A wie abdruckfreien Zahnersatz bis Z wie Zahnreinigung alle Leistungen für gesunde und schöne Zähne. Sprechen Sie uns an, wir nehmen uns gern Zeit für Sie!

becker.dental – Ihre Zahnärzte in Hockenheim!
MITTLERE MÜHLSTR. 6 • 68766 HOCKENHEIM
T 0 62 05 28 88 90 • INFO@BECKER.DENTAL

Liebe Patienten,

als Zahnärzte bieten wir den Menschen in Hockenheim und Umgebung das gesamte Spektrum von der allgemeinen Zahnmedizin bis hin zu unseren Behandlungsschwerpunkten, um Kiefer und Zähne gesundheitlich, funktional und ästhetisch zu erhalten oder in einen optimalen Zustand zu bringen.

Kurz: Wir zaubern Ihnen ein gesundes, entspanntes und strahlendes Lächeln ins Gesicht.

Trotz der aktuellen Situation können wir Ihnen eine sichere Behandlung unter höchsten Hygienerichtlinien garantieren.

Bleiben Sie gesund!

Neu für Sie: Ab sofort können Sie auch unsere Videosprechstunde nutzen.



Vereinbaren Sie einfach einen Termin unter der Telefonnummer 06205 288890 oder unter der E-Mail: info@becker.dental

Lückenlos nachgewiesen

Mund und Zähne sind ein wichtiger Teil des Selbstbildes und haben eine große soziale Signalwirkung. Wichtige Funktionen, wie eine deutliche Aussprache und die Nahrungsaufnahme, hängen wesentlich vom Zustand der Zähne ab. Regelmäßige, jährliche Vorsorgeuntersuchungen beim Zahnarzt lohnen sich: Wenn Zahnersatz notwendig wird, steigt der Festzuschuss der gesetzlichen Krankenkassen – aber nur mit einem lückenlosen Bonusheft.

Wir werden nicht nur immer älter, sondern bleiben auch fitter. Dementsprechend steigt die Nachfrage nach gut aussehenden und funktionstüchtigen Lösungen für das Gebiss. Mit Hilfe von Implantaten kann eine Totalprothese sicher befestigt werden. Das gilt auch für eine Teilprothese für Patienten mit einigen eigenen Zähnen im Gebiss. Hierbei lagert ein Kunststoff in Form eines Sattels auf der Schleimhaut, darauf ist der eigentliche Zahnersatz befestigt. Die gesamte Konstruktion ist mit Klammern, Geschieben oder Teleskopkronen mit den natürlichen Zähnen verbunden. Doch was tun, wenn Patienten keine Zähne im Gebiss haben? Früher waren die berühmten Prothesen im Wasserglas Standard. Heute stellen sich Zahnmediziner die Frage,

ob Implantate eine sinnvolle Alternative sind. Dies gilt vor allem dann, wenn durch konventionelle Mittel kein befriedigendes Ergebnis zu erzielen ist. Vor der Implantation wird die Knochendicke gemessen. Ist diese in ausreichendem Maße vorhanden, kann nach Abwägung aller gesundheitlichen Risiken eine Implantation durchgeführt werden. Sofern die Qualität des Kieferknochens nicht ausreicht, ist eine weitere Operation notwendig.

Bonusheft ist wichtig

Besuchen gesetzlich Versicherte ihren Zahnarzt regelmäßig einmal im Jahr zur Vorsorgeuntersuchung und lassen dies im Bonusheft vermerken, erhöht sich der Zuschuss der Krankenkassen

bei Zahnersatz: Sind im Bonusheft jährliche Besuche über fünf Jahre vermerkt, steigt der Festzuschuss der gesetzlichen Krankenkassen um 20 %. Haben die Versicherten über zehn Jahre jedes Jahr ihre Zahnarztpraxis besucht, erhöht sich der Festzuschuss um insgesamt 30 %. Zusatzversicherungen übernehmen die Kosten bis zu 100 %. Dirk Kropp, Geschäftsführer

der Initiative proDente e. V., erklärt: „Wichtig zu wissen ist, dass die Versicherten selbst für ein lückenlos geführtes Bonusheft verantwortlich sind.“ Zahnarztpraxen bewahren Befunde und Behandlungen über 10 Jahre auf und können Einträge auch nachträglich ergänzen oder ein neues Heft ausstellen, selbst wenn es einmal verloren gegangen ist. (Initiative proDente e. V./red)

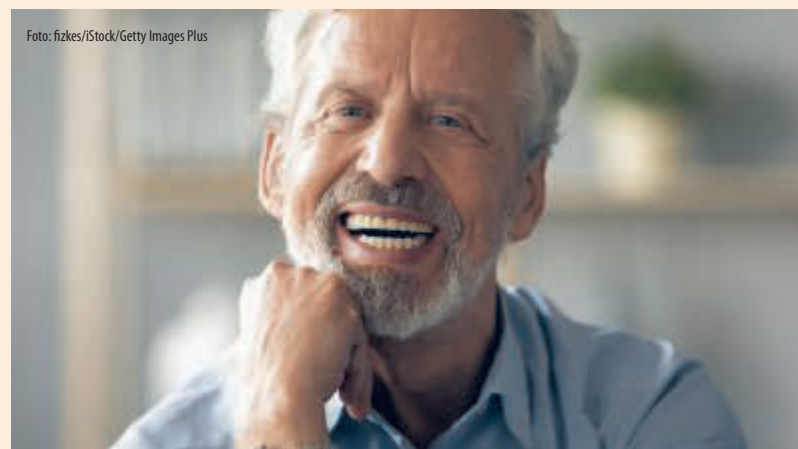



Für unsere Kleinen, die mal ganz groß werden wollen

Entdecke die vielfältige Auswahl
an Schulrängen auf kaufinBW

Jetzt online bestellen, liefern lassen und 10 % Cashback sichern.



Highlights

mit Krauser
aus Wiesloch



DERDIEDAS Schulranzenset Ergoflex, Silver Dolphin 5-teilig: Der ErgoFlex Schulrucksack ist so komfortabel wie ein Ranzen. Durch das mehrfach höhenverstellbare Rückengurtsystem passt sich der Rucksack dem Kinderrücken optimal an. Der höhenverstellbare Brustgurt optimiert den Sitz und wächst mit dem Kind mit.

Krauser
Wiesloch

10 % CASHBACK

249,00 €



Satch Schulrucksack pack Berry Bash SAT-SIN-001-9W8 satch pack - der Klassiker. Ergonomisch, ökologisch, einfach gut durchdacht: dank seiner breiten Beckenflossen entlastet der satch pack den Rücken. Er lässt sich passgenau für jede Körpergröße zwischen 1,40 m und 1,80 m einstellen.

Krauser
Wiesloch

10 % CASHBACK

119,99 €



ergobag Schulrucksack-Set 6-tlg SupBärheld ERG-SET-002-9V0: Der ergobag Schulrucksack pack mit standfestem Boden ist großzügig mit Reflektormaterial ausgestattet, sodass ergobag-Träger auch bei Dunkelheit gut sichtbar sind.

Krauser
Wiesloch

10 % CASHBACK

249,99 €



ergobag Schulrucksack-Set 6 tlg BärRex ERG-SET-001-9V0: Der ergobag Schulrucksack pack mit standfestem Boden ist großzügig mit Reflektormaterial ausgestattet, sodass ergobag-Träger auch bei Dunkelheit gut sichtbar sind.

Krauser
Wiesloch

10 % CASHBACK

249,99 €



Satch Schulrucksack pack Pretty Confetti SAT-SIN-001-9RS: Hier kommt unser Kultstück: satch pack! Mit vielen intelligenten Fächern und Verstaumöglichkeiten für die perfekte Organisation. satch pack - Dein stylischer Begleiter. GOT YOUR BACK! Standfest. Wasser- und schmutzabweisend. Leicht zu reinigen.

Krauser
Wiesloch

10 % CASHBACK

119,99 €



SCOUT Schulranzenset Alpha, Flower Horses 4-teilig: Der softe Schulranzen mit einem geräumigen, unterteilten Innenfach und großvolumigen Seitentaschen mit Ablauföffnung für einen sicheren Getränketransport. Mit einer großen Vortasche für Essbox oder Schüleretui sowie einem beweglich angebrachten, abnehmbarem Hüftgurt.

Krauser
Wiesloch

10 % CASHBACK

269,90 €



SCOUT Schulranzenset Genius, Pink Daisy: Der formstabile und robuste Schulranzen bietet innen viel Platz. Das Federmäppchen kann platzsparend im Innendeckel verstaut werden. Mit einem geräumigen, unterteilten Innenfach und flachen Seitentaschen mit integrierter Dehnfalte und Ablauföffnung für sicheren Getränketransport.

Krauser
Wiesloch

10 % CASHBACK

269,90 €



Satch Schulrucksack sleek Beach Leach SAT-SLE-001-901: Dieser Schulrucksack ist in Top-Form: schlank, schön und verfügt über das ganzheitliche satch-Ergonomiekonzept. Der Rücken wird durch starke Beckenflossen entlastet. Leichtes Rückenteil aus gepresstem Schaum mit optimaler Luftzirkulation.

Krauser
Wiesloch

10 % CASHBACK

99,99 €



SCOUT Schulranzenset Alpha, Big Foot Polizei 4-tlg: Der softe Schulranzen mit einem geräumigen, unterteilten Innenfach und großvolumigen Seitentaschen mit Ablauföffnung für einen sicheren Getränketransport. Mit einer großen Vortasche für Essbox oder Schüleretui sowie einem beweglich angebrachten, abnehmbarem Hüftgurt für kraftsparenden Tragekomfort.

Krauser
Wiesloch

10 % CASHBACK

269,90 €



DERDIEDAS Schulranzenset Ergoflex, Velvet Heart: Der ErgoFlex Schulrucksack ist so komfortabel wie ein Ranzen. Durch das mehrfach höhenverstellbare Rückengurtsystem passt sich der Rucksack dem Kinderrücken optimal an. Der höhenverstellbare Brustgurt optimiert den Sitz und wächst mit dem Kind mit.

Krauser
Wiesloch

10 % CASHBACK

249,00 €

WIR SIND WIEDER FÜR SIE DA!



brightstars/iStock/Getty Images Plus



pinkomelet/iStock/Getty Images Plus

Kritchanut/iStock/Getty Images Plus

Lum Clubhaus der Hundefreunde

Biergarten Eröffnung
Mo., den 18. Mai ab 16 Uhr!
Wir freuen uns auf Ihren Besuch!

DEUTSCHE - AMERIKANISCHE KÜCHE
Wir bitten um Tischreservierung
Bitte beachten Sie auch unseren Aushang beim Besuch unserer Gaststätte!

Vorübergehende Öffnungszeiten:
Mo. - Fr. ab 16:00 Uhr
Sa. und So. ab 11:00 Uhr
Vatertag ab 11 Uhr geöffnet!

Die Speisekarte finden Sie auf unserer Facebook Seite
<https://de-de.facebook.com/Clubhausderhundefreunde> oder über Lieferando <https://www.lieferando.de/clubhaus-der-hundefreunde>

Hanfäcker 11 · 68782 Brühl / Rohrhop
☎ 06202 - 5908996

Hörgeräte
Hörgeräte Beratung und Anpassung auch von Zuhause aus natürlich unter höchsten Hygienestandards!

Hörgeräte aus Meisterhand.
Ihre erfahrenen Hörgeräte-Spezialisten in Brühl

Noel Broe
Hörakustikmeister

Cornelia Beyer
Hörgeräte Spezialistin mit 35 Jahren Berufserfahrung

+ kostenloser Hörtest · individuelle Beratung · unverbindliches Probetragen

Broe & Eickmeyer
HÖRAKUSTIK
MEISTERBETRIEB

Mannheimer Straße 19 E
68782 Brühl
Telefon 06202 8 56 29 30
www.BroeundEickmeyer.de
info@BroeundEickmeyer.de

Mo., Di., Do., Fr. 9-13 Uhr und 14-18 Uhr · Mi. 9-13 Uhr
Sa. vorübergehend geschlossen

Lesestoff bestellen

Viele Buchhandlungen erweitern Online-Angebot (red). Neben einigen Geschäften wie Kfz-Werkstätten oder Fahrradläden dürfen jetzt auch wieder Buchhandlungen ihr Geschäft öffnen. Bereits zuvor hatten viele Buchläden ihr Geschäft ins Internet übertragen und Online-Bestellungen angenommen. Manch ein Händler bot sogar einen Lieferservice an. Wer in letzter Zeit durch die Fußgängerzonen lief, entdeckte entsprechende Hinweisschilder an den Schaufenstern. Diese dürften mit Verordnung der

Bundesregierung jetzt wieder hinfällig sein. Was bleiben dürfte ist das Online-Angebot der Buchhändler, zumal Lieferzeit und Angebotspreis im Vergleich zum Internetriesen Amazon meist ähnlich sind. Auch viele Büchereien bieten mittlerweile in Baden-Württemberg einen Online-Service an. Es gibt das Angebot des E-Medien-Verbundes Baden-Württemberg. Jeder, der einen Leseausweis von seiner Gemeindebücherei besitzt, kann auf dessen Homepage auf den Online-Katalog an E-Books zugreifen.



Foto: Dvojnink/iStock/Getty Images Plus

Werkstätten für Menschen mit Behinderungen

(red). Auch für viele Beschäftigte in den Werkstätten für Menschen mit Behinderungen ist mit der Corona-Pandemie ein geregelter und strukturierter Tagesablauf weggebrochen. Nun beginnt das Land unter bestimmten Voraussetzungen mit deren schrittweisen Öffnung. „Wir wollen den Be-

schäftigten in den Werkstätten schrittweise und behutsam wieder die Teilhabe am Arbeitsleben ermöglichen“, so Sozialminister Manne Lucha. „In einem ersten Schritt erlauben wir die Wieder-Aufnahme des Betriebs für ein Viertel der vor der Corona-Krise bestehenden Arbeitsplätze.“

GARTENPARADIES



Mehr zum Thema finden Sie auch auf
www.lokalmatador.de/webcode/seite-96

Ihr Spezialist für Zäune und Tore.

Jetzt Katalog anfordern:

www.zaunteam.de, Tel. 07254-8396



Gartengestaltung und Pflege

Fertigrollrasen, Natursteinarbeiten und Bewässerungsanlagen,
Baumfällungen, Rodungen, Pflanzberatung

Fa. Martin Höflich, 68775 Ketsch

Tel. 06202 68130

NUSSBAUM CLUB



GrünKonzepte Ketsch

GrünKonzepte Ketsch
Röntgenstr. 4
68775 Ketsch
gruen-konzepte.de
Tel. 06202 68634

GrünKonzepte Ketsch – Paul Várhegyi

Seit 1996 finden Sie in uns kompetente Partner rund um die Innenraumbegrünung im Büro und um den Garten wie auch den dazugehörigen Service.

7,5%*

Rabatt auf die komplette Ausführung bei Terrassenbau mit megawood®-Baurfußdielen

*und kostenlosem Aufmaß. Pro Haushalt kann der Vorteil nur einmal verwendet werden. Termine müssen schriftlich/telefonisch vereinbart werden. Die Kombination mit anderen Rabatten oder Nachlässen ist nicht möglich.

Gartentechnik – Kommunaltechnik – Landtechnik



STEPHAN

Maschinentechnik

www.maschinentechnik-stephan.de





Birkighöfe 5 • 69214 Eppelheim • Telefon 06221 750004



Foto: Lauren627/iStock/Thinkstock

Rankpflanzen romantisch zähmen

Er ist der Inbegriff einer schönen Gartenanlage: ein Rosenbogen strukturiert den Garten und wer einmal durch das duftende Tor gegangen ist, weiß, warum das Rankelement so beliebt ist. Form und Größe beeinflussen die spätere Wirkung. Es gibt kleine verschnörkelte Rosenbögen, manchmal sogar mit integrierter Pforte. Für moderne Häuser und Gärten eignen sich meist große und schlichte Bögen, die mehrere Meter überspannen und sehr elegant wirken.

Feuerverzinkte Rosenbögen

Um lange Freude am Rosenbogen zu haben, sollte er aus feuerverzinktem Stahl gefertigt sein. Der bewährte Werkstoff trotz der Witterung über viele Jahrzehnte und rostet nicht. Modelle aus verzinktem Stahl tragen auch schwere Blütenpracht dauerhaft und zuverlässig, zudem sind sie ausgesprochen wartungsarm. Bei der Auswahl der Pflanzen kommt es auf

den persönlichen Geschmack an. Zwar sind Kletterrosen sehr beliebt, doch auch Efeu oder Hopfen eignen sich hervorragend.

Standortfragen

Den optimalen Standort des Bogens bestimmen die gewünschten Pflanzen. Rosen mögen es gerne sonnig, luftig und nicht zu nass, Clematis hingegen liebt den Halbschatten. Wenn der Platz des Rosenbogens schon feststeht, sollten die Pflanzen entsprechend ausgewählt werden. Rosen dürfen als Tiefwurzler nicht direkt über ein eventuell vorhandenes Balkenfundament aus Beton gepflanzt werden. Wenn die Pflanzen wachsen, werden längere Triebe mit Bast oder ummantelten Metalldrähten seitlich am Rankengerüst festgebunden. Da ein verzinkter Metallbogen keine besondere Pflege braucht, müssen lediglich die Pflanzen so geschnitten werden, dass sie die gewünschte Wuchsform erhalten. (txn/red)

Garten & Pflaster

Ihlenfeld • Seeger • Kiesel

- Pflaster-, Platten- und Natursteinarbeiten aller Art
- Fertigrasen, Bepflanzungen, Teiche, Mauern, Zäune
- Gartengestaltungen, Neuanlagen, Pflegeservice

Meisterbetrieb
Ausbildungsbetrieb
68775 Ketsch

Tel. 06202 62974 • Fax 63465 • Mobil 0171 3802463



GRÜNANLAGEN SERVICE



Abel

GARTENGESTALTUNG

Brühler Pfad 1
68775 Ketsch

buero@plagt-euch.net

Tel.: 06202.6 15 32
Fax: 06202.60 99 30

www.plagt-euch.net

GARTENPARADIES



Mehr zum Thema finden Sie auch auf www.lokalmatador.de/webcode/seite-96



Foto: Amawasn/iStock/Thinkstock

Gestaltungstipps für Gartenwege

Gepflasterte Gartenwege haben nicht nur einen praktischen Nutzen, sondern tragen deutlich zum Erscheinungsbild des Eigenheims bei. Umso wichtiger ist es, dass sie viele Jahre gut aussehen und mit Feingefühl auf die Architektur des Gebäudes abgestimmt sind.

Guter Auftritt bei jedem Wetter

Ausschlaggebend für lange Haltbarkeit und ein harmonisches Gesamtbild ist der gewählte Baustoff.

Mit Betonsteinen lassen sich nahezu alle gewünschten Formen umsetzen, gleichzeitig stehen viele Oberflächenstrukturen und Farben zur Verfügung.

Auch auf Terrassen und Stellplätzen macht eine Pflasterung aus Betonstein eine gute Figur - und ist gleichzeitig beeindruckend langlebig und belastbar. Es gibt sogar versickerungsfähige Steine, die Regenwasser durchlassen. Dadurch reduzieren sich die Abwassergebühren für Hauseigentümer.

Harmonisches Gesamtbild

Mit einer geschickten Wegführung lassen sich je nach Größe des Gartens interessante Blickachsen gestalten. Gerade Linien vermitteln eine moderne, klare Struktur,

während geschwungene Pfade verspielter sind und einzelne Elemente gut in Szene setzen.

Das Verlegemuster hat großen Einfluss auf die optische Wirkung des Belags. Dabei gilt: Je einfacher die Form, desto ruhiger das Bild.

Auf befahrenen Flächen haben sich insbesondere Ellbogen- und Fischgrätmuster bewährt. Betonsteine sind in zahlreichen Größen und Farben zu haben, so dass sich unzählige Kombinationsmöglichkeiten für ein harmonisches Gesamtbild ergeben.

Akzente setzen mit Licht

Um sich im Garten auch mit Schubkarre gut bewegen zu können, sollten die Wege eine Mindestbreite von einem Meter haben, besser sind 1,20 Meter. Gute Beleuchtung setzt Akzente und schützt vor Unfällen sowie unliebsamem Besuch. Die Abstände werden so berechnet, dass sich die Lichtkegel leicht überschneiden. Außerdem müssen die Leuchten wettertauglich sein - IP44 ist die gängige Mindestschutzart für den Garten.

Sowohl die Elektro- als auch die Pflasterarbeiten sollten qualifizierte Handwerker ausführen. Übrigens: Wer Profis beauftragt, kann 20 % der Arbeitskosten von der Steuer absetzen. (txn/red)

SCHULTZ GmbH

SCHLOSSEREI | METALLBAU | MEISTERBETRIE

Tür- und Fenstergitter gegen Einbruch
Türen und Tore
Treppen-/Balkon- und Außengeländer
Reparaturarbeiten und Blechbearbeitung
Schlosserarbeiten in Stahl, Edelstahl und Aluminium

PLANKSTADT Wilhelmstraße 37a | 68723 Plankstadt
Fon 062 02. 46 56 | www.schlosserei-schultz.de

ZAUN PROJEKT REBHOLZ GMBH

Besuchen Sie unsere Ausstellung !

- Gitterzäune
- Schmuckzäune
- Toranlagen
- Schiebetore
- Schrankenanlagen

Mannheimer Str. 5
68766 Hockenheim
Telefon: 06205 - 20 40 90
Telefax: 06205 - 20 40 99
info@zaunprojekt.de

VERKAUF * LIEFERUNG * MONTAGE
www.ZAUNPROJEKT.de

NUSSBAUM+ Club

GrünKonzepte Ketsch
Röntgenstr. 4
68775 Ketsch
gruen-konzepte.de
Tel. 06202 68634

GrünKonzepte Ketsch – Paul Várhegyi

Seit 1996 finden Sie in uns kompetente Partner rund um die Innenraumbegrünung im Büro und um den Garten wie auch den dazugehörigen Service.

7,5 %

Rabatt auf die Installation eines Rasen-Mähroboters*

*Aufmaß und Angebot erhalten Sie kostenfrei. Pro Haushalt kann der Vorteil nur einmal verwendet werden. Termine müssen schriftlich/telefonisch vereinbart werden. Die Kombination mit anderen Rabatten oder Nachlässen ist nicht möglich.

NUSSBAUM+ Club

GrünKonzepte Ketsch
Röntgenstr. 4
68775 Ketsch
gruen-konzepte.de
Tel. 06202 68634

GrünKonzepte Ketsch – Paul Várhegyi

Seit 1996 finden Sie in uns kompetente Partner rund um die Innenraumbegrünung im Büro und um den Garten wie auch den dazugehörigen Service.

7,5 %

Rabatt auf die komplette Ausführung von Bewässerungsanlagen

*Aufmaß und Angebot erhalten Sie kostenfrei. Pro Haushalt kann der Vorteil nur einmal verwendet werden. Termine müssen schriftlich/telefonisch vereinbart werden. Die Kombination mit anderen Rabatten oder Nachlässen ist nicht möglich.



Foto: AlexRaths/iStock/Thinkstock

BIOMÜLL
kann mehr.

FINGER WEG VON PLASTIKTÜTEN.

AUCH KOMPOSTIERBARE PLASTIKTÜTEN
DÜRFEN NICHT IN DIE BIONNE.



www.avr-wirfuerbio.de



Eine Initiative der deutschen
Abfallwirtschaftsbetriebe. Vielen
Dank für Ihre Unterstützung.

#WIRFUERBIO

www.wirfuerbio.de



Abmann
TANK-DEMONTAGE



ZWEI TANKS

Partner

**TANKREINIGUNG
TANKSTILLEGUNG
TANKVERFÜLLUNG
ÖLVERLAGERUNG
MONTAGE NEUER TANKS**

Verena Abmann
Tel. 07253 9899297 Theodor-Heuss-Str.7
Fax 07253 9899298 76684 Östringen

hygienisch & kontaktlos

BARES FÜR WA(H)RES!

! Liebe Leser, werfen Sie Altes nicht weg,
sondern machen Sie Altes zu Barem! !

Seriöser Privatsammler aus Heidelberg

↑ kauft alte Musikinstrumente, Porzellan, Bernstein, Nähmaschinen/Schreibmaschinen,
↑ Ferngläser, Blechspielzeug, Puppen, Münzen, Bronzefiguren, Zinn, Teppiche, alte Pelze,
↑ alter Goldschmuck/Armbanduhren, alte Kronleuchter, Orden, Militaria, alte Bilder,
↑ alte Gläser, alte Fotoapparate; **seriöse Abwicklung, Barzahlung, VHS.**

Freundliche fachliche Beratung
↑ durch Hr. Rebstock unter Heidelberg ☎ 0152 24726948 ↓



**Gewerbeverein
Brühl & Rohrhof**

www.gewerbeverein-bruehl-rohrhof.de

DACHDECKERBETRIEB

Seit mehr als
10 Jahren
für Sie tätig!

Wir suchen
Dachdecker
Dachdeckerhelfer

Matthias Böckmann

vormals **Dachdeckermeister**
Otto Rempp

- Bedachungen aller Art
- Klempnerarbeiten
- Einbau von Dachflächenfenstern
- Eigener Gerüstbau
- Fassadenverkleidung
- Dachisolierung
- Dachbegrünung
- Schieferarbeiten



Ketscher Straße 34 | 68782 Brühl | Telefon 06202 576344 | Mobil 0160 94402395 | dachdecker-boeckmann.de

Hier könnte Ihre
ANZEIGE
stehen!



Baum & Garten
Raphael Orban
Garten & Landschaftsbau
(GaLaBau)

- Gartenplanung und Gestaltung • Grünanlagenpflege, Bepflanzungen
- Pflasterarbeiten, Kiesbeetanlagen • Baum-, Hecken und Strauchschnitt
- Baum- und Problemfällungen, Baumpflege (Seilklettertechnik)

• Hausmeisterservice •

68782 Brühl • ☎ 06202 272845 • Mobil 0151 61017189 • www.baum-garten-orban.de