



**Öffentlichen Sitzung
des Gemeinderates
am Montag, den 19.10.2020,
um 18:30 Uhr**

S. 2



**Innovatives LED-Beleuchtungs-
konzept in Brühl**

S. 4



Abschlusstour Stadtradeln

S. 6



**Öffnungsregelungen
für das Rathaus**

S. 2



ASV 1946 Rohrloch e.V

Fish-to-go Straßenverkauf

Frisch gebackene Zanderfilets

mit Brötchen und/oder Kartoffelsalat

am Samstag den 24.10.2020

**Bei der Abholung bitte die aktuellen
Abstands- und Hygieneregeln einhalten.**

Maske tragen - Abstand halten.

**Die Regelung wird von uns durch Ordner
kontrolliert.**

**Abholung und Verkauf von 10 bis 14 Uhr
an der ASV-Vereinshütte am Weidweg 19**

Frischer „Backfisch to go“ am Anglersee

Da feste Termine im Vereinskalendar des ASV Rohrloch, wie am 1. Mai, Vatertag sowie Sommer- und Fischerfest, der Corona-Pandemie zum Opfer gefallen sind, möchte es der Verein der Bevölkerung dennoch ermöglichen, in den Genuss selbstgebackener Fischspezialität zu kommen.

Hierzu werden am 24.10.2020 von 10 – 14 Uhr frisches Zanderfilet, Kartoffelsalat und Brötchen zum Mitnehmen angeboten. Die Vereinshütte befindet sich im Weidweg 19 (gegenüber ehem. Gaststätte Entenjacob). Dem Infektionsschutz entsprechend wird die Einhaltung aller Hygiene- und Sicherheitsvorschriften gewährleistet. Dazu gehört leider auch, dass alle Gerichte ausschließlich zum Mitnehmen verkauft werden, ein Verzehr vor Ort ist nicht gestattet.

Der ASV Rohrloch freut sich auf Ihren Besuch und wünscht Ihnen beste Gesundheit für die bevorstehende kalte Jahreszeit. (JUH)



Amtliche Bekanntmachungen

Einladung zur nächsten öffentlichen Sitzung des Gemeinderates

am Montag, den 19.10.2020, um 18:30 Uhr
in der Sporthalle des SV Rohrhof, Gartenstr. 45

Tagesordnung

1. Bekanntgabe der Beschlüsse der letzten nichtöffentlichen Sitzung
2. Ehrung der ausscheidenden Mitglieder des Gemeinderats
3. Gemeinderatsdienst - Nachrücken von Herrn Wolfgang Refert und Herrn Thomas Gaisbauer in den Gemeinderat und ihre Verpflichtung
4. Bestellung der Mitglieder des Verwaltungsausschusses
5. Bestellung der Mitglieder des Ausschusses für Technik und Umwelt
6. Bestellung der Mitglieder des Kultur-, Sport- und Partnerschaftsausschusses
7. Vertreter der Gemeinde Brühl in der Verbandsversammlung des Schulverbandes Bildungszentrum Brühl-Ketsch
8. Vertreter der Gemeinde Brühl in der Verbandsversammlung des Zweckverbandes Bezirk Schwetzingen
9. Vertreter der Gemeinde Brühl in der Mitgliederversammlung der Volkshochschule Bezirk Schwetzingen
10. Anträge zum Haushalt 2021
11. Antrag auf Fördermittel aus dem Bundessanierungsprogramm für das Kinderbildungszentrum
12. Neufassung der Satzung über die Benutzung von Obdachlosen- und Flüchtlingsunterkünften
13. Abriss des Gebäudes – Rohrhofer Straße 1
14. Hallenbad Brühl - Sport- u. Schwimmhalle - Vergabe von Brand- und Rauchschutztüren
15. Antrag auf Baugenehmigung im vereinfachten Verfahren: Energetische Dachsanierung und Dachumbau mit 2 Gauben Baugrundstück: Hebelstr. 5, 68782 Brühl, Flst. Nr. 2088
16. Antrag auf Befreiung: Einbau eines Gartenpools Baugrundstück: Fasanerie 15, 68782 Brühl, Flst. Nr. 4381/2
17. Antrag auf Baugenehmigung / Nutzungsänderung von einer Schreinerei zu einem Betrieb der Pulverbeschichtung Baugrundstück: Ketscher Str. 47, 68782 Brühl, Flst. Nr. 193/2
18. Antrag auf Baugenehmigung: Errichtung eines Mehrfamilienhauses mit 3 Wohnungen und eines Einfamilienhauses mit insgesamt 8 Stellplätzen Baugrundstück: Lenastr. 6, Flst. Nr. 2190
19. Informationen durch den Bürgermeister
20. Fragen und Anregungen der Mitglieder des Gemeinderats
21. Fragen und Anregungen der Bürgerinnen und Bürger

Wegen der auf Grund der CoronaVO auf 12 Personen beschränkten Plätze für die Öffentlichkeit müssen sich die Besucher bis zum 19.10.2020, 12.00 Uhr, an der Rathauspforte anmelden (Tel. 06202-20030).

gez. Dr. Ralf Göck
Bürgermeister

Öffnungsregelungen für das Rathaus

Für Besucher des Rathauses ist aufgrund der aktuellen Corona-Situation eine persönliche Vorsprache nur nach vorheriger Terminvereinbarung mit dem zuständigen Sachbearbeiter – telefonisch oder per E-Mail – möglich.

Zur Minimierung des Infektionsrisikos und zur Einhaltung der bestehenden Hygiene-, Desinfektions- und Abstandsregelungen gelten im Rathaus folgende Auflagen:

- Die Besucher/innen müssen im Rathaus einen Mund-Nasenschutz tragen.
- Im Falle von Unwohlsein oder Fieber darf kein Termin im Rathaus wahrgenommen werden.
- Im gesamten Rathausgebäude muss zwischen Personen ein Mindestabstand von 1,50 Metern eingehalten werden.

- Im Büro eines Sachbearbeiters dürfen sich je nach Zimmergröße max. 2 Besucher aufhalten, um den Mindestabstand wahren zu können.
- Alle Arbeitsplätze sind mit einer Spuckschutzscheibe ausgestattet.
- Wenn die Möglichkeit besteht, sollte auf eine Barzahlung verzichtet werden. Deshalb bitte bereits im Vorfeld prüfen, ob ein Zahlbetrag per Überweisung / EC-Karte beglichen werden kann.
- Im Eingangsbereich steht Handdesinfektionsmittel bereit.

Bitte beachten Sie die Wegführung im Rathaus, um persönliche Kontakte zu minimieren.

Vielen Dank für Ihr Verständnis.

Grillhütte der Gemeinde Brühl

Grillhütte bis 31.03.2021 weiterhin „geschlossen“

Die Gemeindeverwaltung bedauert mitteilen zu müssen, dass (zunächst) bis 31.03.2021 in Folge der Corona-Pandemie und im Besonderen wegen der damit verbundenen bzw. zu beachtenden Hygienemaßnahmen, weiterhin keine Feiern in der „Brühler Hütte“ durchgeführt werden können.

Bereits erfolgte Überlassungen werden widerrufen und die Mieter nochmals gesondert informiert.

Die Verantwortlichen hoffen auf Verständnis für diese unumgängliche Maßnahme.



Aufruf zur Haus- und Straßensammlung vom 17. Oktober bis 22. November 2020

Erinnern und Versöhnung – auch in der Coronakrise

Das Engagement für Frieden und Völkerverständigung darf auch in Zeiten von Corona nicht vernachlässigt werden.

Die beiden Weltkriege haben schmerzlich bewiesen, dass ohne Erinnerung, ohne das Lernen aus der Geschichte keine Versöhnung und damit auch kein dauerhafter Frieden möglich ist. Versöhnung ist eine Voraussetzung für Frieden. So wurde es zur Aufgabe des Volksbundes, nicht nur die Toten der Weltkriege zu suchen und würdig zu bestatten, sondern sich für die Versöhnung über den Gräbern, für Verständigung zwischen den Völkern und für den Frieden zu engagieren. Je weiter die beiden Weltkriege zurückliegen, desto wichtiger wird es, das Erinnern an die Folgen von Krieg wach zu halten. Deswegen engagiert sich der Volksbund auch in der Jugend- und Bildungsarbeit.

Auch heute noch sucht der Volksbund nach Kriegstoten und pflegt deren Gräber im Ausland.

Damit diese Ziele verwirklicht werden können, spenden Sie bitte bei der diesjährigen Haus- und Straßensammlung oder überweisen Sie auf nachfolgendes Konto:

● BW Bank Karlsruhe ● IBAN: DE34 6005 0101 0001 0099 90 ●

Nur so kann die wichtige Arbeit des Volksbundes, die zur Erhaltung des Friedens in der Welt beiträgt, fortgeführt werden.

Herzlichen Dank!

Sylvia M. Felder
Regierungspräsidentin

Axel E. Fischer, MdB
Bezirksvorsitzender

Ist Ihre Hausnummer gut erkennbar?

Im Notfall kann diese entscheidend für rasche Hilfe durch den Arzt oder den Rettungsdienst sein!



Gemeinde Brühl

Rhein-Neckar-Kreis



Öffentliche Ausschreibung

Die Gemeinde Brühl schreibt auf Grundlage der VOB/A öffentlich die Arbeiten zur Herstellung eines Sportstadions mit Wettkampfbahn Typ C aus. Der ausführliche Ausschreibungstext kann auf der Internet-Seite der Gemeinde Brühl Baden unter <https://www.bruehl-baden.de> nachgelesen werden.

Ausführung: ab Januar 2021

Die Verdingungsunterlagen auf CD können ab KW 42 bei der Gemeindeverwaltung Brühl, Hauptstraße 1, 68782 Brühl Baden angefordert werden. Eine Gebühr wird nicht erhoben. Submission: 17.11.2020, 11:00 Uhr im Rathaus Brühl, Hauptstraße 1, Ortsbauamt.

Zur Eröffnung sind nur Bieter und deren Bevollmächtigte zugelassen.

Zuschlags- und Bindefrist bis 18.12.2020

Nachprüfstelle für Vergabeverstöße ist das Landratsamt Rhein-Neckar-Kreis in Heidelberg.

Brühl, den 09.10.2020

Dr. Ralf Göck
Bürgermeister

Ausbildungsplätze im Rathaus Brühl zu besetzen

Die Gemeinde Brühl bietet zum Ausbildungsbeginn 1. September 2021 einen Platz für das Einführungspraktikum im Rahmen des Studiums

Bachelor of Arts – Public Management

an. Die Ausbildung ist eine Kombination aus Hochschulstudium sowie Praxisphasen und bereitet die Studierenden auf die Arbeit im gehobenen Dienst in allen Aufgabenbereichen der öffentlichen Verwaltung vor.

Die Ausbildung, welche insgesamt 3,5 Jahre dauert, beginnt mit einem sechsmonatigen Einführungspraktikum. Der sich anschließende Vorbereitungsdienst (Bachelorstudium) gliedert sich in ein 17-monatiges Grundlagenstudium, eine 14-monatige Praxisphase sowie ein fünfmonatiges Vertiefungsstudium. Die Studienphasen sind an einer der Hochschulen für öffentliche Verwaltung in Kehl oder Ludwigsburg vorgesehen.

Nähere Informationen zum Zulassungsverfahren an den Hochschulen sowie zum Studienablauf finden Sie auf den Internetseiten der beiden Hochschulen.

Voraussetzungen für die Einstellung als Verwaltungspraktikant/in (m/w/d) sind:

- Abitur oder Fachhochschulreife
- EU-Staatsangehörigkeit
- Zulassung durch die Hochschule für öffentliche Verwaltung in Kehl oder Ludwigsburg
- Gesundheitliche Eignung

Zusätzlich stellen wir ab 1. September 2021 eine/n Auszubildenden (m/w/d) für die Ausbildung zum/r

Verwaltungsfachangestellten der Fachrichtung Landes- und Kommunalverwaltung

ein. Die Ausbildung wird in verschiedenen Bereichen der Gemeindeverwaltung durchgeführt und dauert grundsätzlich drei Jahre. Während der ersten beiden Ausbildungsjahre findet der Berufsschulunterricht an der Friedrich-List-Schule in Mannheim statt. Zur Vorbereitung auf die Abschlussprüfung besuchen die Auszubildenden im dritten Ausbildungsjahr einen dreimonatigen Vorbereitungslehrgang an einer Verwaltungsschule.

Haben wir Ihr Interesse an einer der beiden Ausbildungen geweckt? Dann freuen wir uns auf Ihre aussagekräftigen Bewerbungsunterlagen.

Diese senden Sie bitte bis zum **30.11.2020** an das BÜRGERMEISTERAMT BRÜHL, Hauptstr. 1, 68782 Brühl oder alternativ gerne per Mail (max. 5 MB) an personalamt@bruehl-baden.de.

Für Auskünfte zu den Ausbildungsplätzen steht Ihnen gerne Frau Schneider unter der Rufnummer 06202/2003-35 zur Verfügung.

Bitte beachten Sie, dass Ihnen keine Bestätigung über den Eingang Ihrer Bewerbung zugesandt wird.

Weitere Informationen über unsere Gemeinde erhalten Sie unter www.bruehl-baden.de.

Hort an der Jahnschule

Die Gesamteinrichtung Hort an der Jahnschule ist eine Einrichtung der Gemeinde Brühl in Kooperation mit der Grundschule. Die Kooperation mit der Schule bildet die Grundlage unserer Arbeit in einem professionellen Team. In der Einrichtung werden derzeit ca. 115 Kinder betreut, wovon bis zu 60 Kinder den Hort besuchen.

Zur Verstärkung unseres Teams suchen wir zum nächstmöglichen Zeitpunkt eine

pädagogische Fachkraft (m/w/d)

Es handelt sich um eine Teilzeitbeschäftigung mit einer regelmäßigen Arbeitszeit zwischen 25 und 30 Stunden. Der genaue Stundenumfang kann mit der Hortleitung abgestimmt werden.

Wir bieten Ihnen eine abwechslungsreiche und interessante Tätigkeit sowie eine auf gegenseitigem Respekt basierende Arbeitsatmosphäre in einem kompetenten und engagierten Team. Die Vergütung erfolgt gemäß dem Tarifvertrag für den öffentlichen Dienst (TVöD).

Sollten wir Ihr Interesse geweckt haben, dann senden Sie bitte Ihre vollständigen und aussagekräftigen Bewerbungsunterlagen direkt an den Hort an der Jahnschule, Kirchenstr. 14, 68782 Brühl oder alternativ auch gerne per Mail (max. 5 MB) an hort.jahnschule@bruehl-baden.de.

Für fachliche Fragen steht Ihnen die Leitung der Einrichtung, Frau Ruprecht, unter der Rufnummer 06202/859675 sowie für Personalfragen das Personalamt unter den Rufnummern 06202/2003-24/-25 oder -35 gerne zur Verfügung.

Bitte beachten Sie, dass Ihnen keine Bestätigung über den Eingang Ihrer Bewerbung zugesandt wird.

Weitere Informationen über unsere Gemeinde erhalten Sie unter www.bruehl-baden.de.

Altersjubilare

| | | |
|--------|------------------------------------|----------|
| 17.10. | Frau Birschen Günday geb. Ahmad | 75 Jahre |
| 17.10. | Frau Valerie Vetter geb. Schindler | 95 Jahre |
| 17.10. | Herr Peter Lauer | 75 Jahre |
| 20.10. | Frau Christa Maurer geb. Schäfer | 80 Jahre |
| 22.10. | Herr Günther Kainz | 75 Jahre |

Wir gratulieren recht herzlich!

Ende des amtlichen Teils

Für den Inhalt der in den nachfolgenden Rubriken abgedruckten Beiträge sind die jeweils einsendenden Institutionen, Parteien, Vereine und Organisationen zuständig. Die Gemeinde übernimmt für die Richtigkeit des Inhalts keine Verantwortung.



Öffentliche Einrichtungen

Innovatives LED-Beleuchtungskonzept in Brühl: „Fahrendes Licht“, das sich mit dem Nutzer bewegt

Klimaschädliche Emissionen zu verringern und erneuerbare Energien konsequent dort zum Einsatz zu bringen, wo immer sie machbar und sinnvoll sind, das ist der Anspruch der Gemeinde Brühl und der grünen AVR-Gruppe. Die neu eingeweihte Fahrradwegbeleuchtung in Brühl ist so ein Projekt. „für das wir mit der AVR Energie den passenden Partner gefunden haben“, so Bürgermeister Dr. Ralf Göck.

Im Bereich des Fahrradweges, in Verlängerung zur Humboldtstraße, wurden Lichtmaste mit integrierten Solarleuchten aufgestellt, die in Sachen LED-Technik die neueste Entwicklung auf dem Markt der Beleuchtungsmethoden und -konzepte darstellt.

Im Jahr 2018 hatte Brühl als erste Gemeinde im Rhein-Neckar-Kreis einen Zuschuss für den Ausbau eines Teilstückes im Radwegenetz des Kreises erhalten. Eine entsprechende Beleuchtung dieser Wegstrecke auf Brühler Gemarkung war zu diesem Zeitpunkt allerdings noch nicht vorgesehen.

Mit eben dieser hat sich jetzt die AVR Energie GmbH befasst und im Schulterchluss mit der Gemeinde ein Beleuchtungskonzept geplant und umgesetzt, das die zuständigen Gremien in Brühl und Bürgermeister Dr. Ralf Göck beeindruckt. „Sechs Solarlichtmaste auf einer Wegstrecke von insgesamt 185 Metern sorgen für die optimale Ausleuchtung dieses Teilstückes und damit für die Sicherheit der Passanten“, betont Dr. Göck.

Auch dem erklärten Ziel des Landkreises, kreiseigene Radwege für Alltagsfahrten, wie den Weg zur Arbeit oder zur Schule oder auch für Einkäufe und Besorgungen, verkehrssicher und gut befahrbar auszubauen und sinnvoll miteinander zu verbinden, sei man mit dem Brühler Projekt ein Stück nähergekommen. „Und dass hier eine klimafreundliche Technik zum Einsatz kommt, freut mich natürlich ganz besonders“, sagt Dr. Göck.

Prokurist Thomas Brümmer und seine beiden Vertriebsmitarbeiter Lothar Bauder (Leiter Technischer Vertrieb) und Jens Gredel (verantwortlich für die technische Umsetzung vor Ort) freuten sich über die positive Resonanz. „Mit dem Pilotprojekt „Fahrendes Licht“ zeigen wir einen ökologisch und ökonomisch interessanten Weg auf, wie Städte und Gemeinden zukünftig mit dem Thema Wegbeleuchtung für Fuß- und Radwege umgehen können“, sagt Brümmer der neuen Technik eine vielversprechende Entwicklungsperspektive voraus.

Beim „fahrenden Licht“ bewegt sich das Licht quasi mit dem Nutzer des Weges. Erreichen Fahrradfahrer oder Fußgänger die erste Leuchte, wird sowohl diese als auch die nächste Leuchte automatisch auf 100 Prozent Lichtintensität hochgedimmt. Eine hochgedimmte LED-Solarleuchte erreicht dabei die identischen Lux-Werte einer verkabelten LED-Straßenleuchte. „Wird der Weg nicht benutzt, ist eine Nachtabsenkung auf 0 Prozent Lichtintensität

möglich, das jeweilige Zeitmanagement ist auf die individuellen Vor-Ort-Bedürfnisse programmierbar“, erläutert Brümmer und betont, „dass sich durch das bedarfsorientierte Hochdimmen der übliche Energieverbrauch um bis zu 70 Prozent reduzieren lässt.“

Die überschüssige Energie steht dann für eine zwei- bis dreifach verstärkte Lichtintensität zur Verfügung und erhöht damit die Sicherheit der Passanten deutlich.“

Den geringen Installationsaufwand hebt Jens Gredel hervor: „An nur einem Tag war alles montiert und in Betrieb genommen, ohne Kabel, ohne jegliche Tiefbauarbeiten.“

Die autarke, solare LED-Beleuchtung vereint zahlreiche Vorteile in sich wie beispielsweise kostenlose Energie, die flexible Verfügbarkeit der Energie ohne Stromnetzanschluss, eine intelligente Lichtsteuerung in allen Bereichen sowie null CO₂-Ausstoß. So geht Energiewende, made by AVR.“



An der Schere: Thomas Brümmer von der Geschäftsleitung der AVR Energie und Bürgermeister Dr. Ralf Göck durchschneiden das beliebte Band im Beisein vieler Gemeinderäte und Gemeinderätinnen, AVR-Mitarbeiter und -Mitarbeiterinnen sowie dem Mobilitätsbeauftragten des Rhein-Neckar-Kreises Patrick Fierhauser und des technischen Dezernenten des Kreises Stefan Hildebrandt



Mitglieder des Gemeinderates hatten die Einweihung mit einer Radtour durch die Brühler Rheinauen zum neuen Radweg in Verlängerung der Humboldtstraße verbunden
Fotos: AVR + Gemeinde

Bereitschaftsdienste

Notrufe

| | |
|--|----------------|
| Feuerwehr/Notarzt/Rettungsdienst | 112 |
| Polizei | 110 |
| Polizeiposten Brühl, Hauptstr. 1 | 71282 |
| Polizei-Revier Mannheim-Neckarau, Rheingoldplatz 4 (durchgehend) | 0621/83397-0 |
| Kreiskrankenhaus Schwetzingen, Bodelschwinghstraße | 84-30 |
| Giftnotrufzentrale Freiburg | 0761/19240 |
| Frauenhaus Heidelberg | 06221/831282 |
| Frauenhaus Mannheim | 0621/744242 |
| Hilfetelefon „Gewalt gegen Frauen“ | 0800/0116016 |
| 365 Tage, 24 h (kostenlos und anonym) www.hilfetelefon.de | |
| Telefonseelsorge | 0800/1110111 |
| Ärztlicher Akut-Dienst für Privatpatienten und Selbstzahler - PrivAD, 24h | 01805/304 505* |
| *Kosten pro Minute aus dem Festnetz: 14 Cent | |

Störungsdienste

Strom

| | |
|---|--------------|
| EnBW Regional AG – Regionalzentrum Nordbaden | |
| - Zentrale Ettlingen | 07243/180-0 |
| - Störungsmeldestelle (Strom) | 0800/3629477 |
| - Beratungsservice | |
| Bezirkszentrum Schwetzingen | 06202/2774-0 |
| Servicetelefon | 0800/3629000 |

Gas, Wasser, Fernwärme

| | |
|--------------------------------|--------------|
| MVV Energie AG Mannheim | |
| Service-Hotline | 0800/6882255 |
| Notfall-Hotline | 0800/2901000 |

Müll

| | |
|----------------------------|--------------|
| AVR Kommunal GmbH | |
| www.avr-kommunal.de | |
| - Zentrale | 07261/9310 |
| - Störungen bei der Abfuhr | 07261/931931 |

Tierärztlicher Notdienst

In dringenden Notfällen rufen Sie bitte Ihren Haustierarzt an.

Ärztliche Notdienste

Allgemeinärztlicher Notdienst Schwetzingen:
Notfallpraxis (außerhalb der Öffnungszeiten der Hausarztpraxis) in der **GRN-Klinik Schwetzingen**, (Kreiskrankenhaus)
Bodelschwinghstraße 10 Tel. 116 117
 (kostenfreie Rufnummer)

Die ärztliche Notfallpraxis ist dienstbereit:

Werktage:

Montag, Dienstag, Donnerstag,
 Freitag von 19.00 Uhr bis 24.00 Uhr
 Mittwoch von 13.00 Uhr bis 24.00 Uhr

Wochenende:

Samstag, Sonntag, Feiertage von 08.00 Uhr bis 24.00 Uhr

Patienten können ohne Voranmeldung zu den Öffnungszeiten in die Notfallpraxis kommen!

docdirekt

Montag bis Freitag 09.00 bis 19.00 Uhr

Kostenfreie Onlinesprechstunde der KVBW von niedergelassenen Haus- und Kinderärzten (nur für gesetzlich Versicherte in Baden-Württemberg)

0711-96589700 oder docdirekt.de

Zahnärztlicher Notfalldienst

Im Facharztzentrum Mannheim, Collinstraße 11, Erdgeschoss links (gegenüber Theresienkrankenhaus, parallel zur AOK)

Wochenende:

Tag und Nacht, von Freitag, 19.00 Uhr bis Montag 06.00 Uhr

Werktags: Nacht, von 19.00 Uhr - 06.00 Uhr

Gesetzliche Feiertage:

auch tagsüber von 06.00 Uhr - 19.00 Uhr

Eine telefonische Anmeldung für die oben genannten Sprechzeiten ist nicht erforderlich!

Fachärztlicher Bereitschaftsdienst

Rhein-Neckar-Kreis in Heidelberg:

Augen-, HNO- und Kinderärzte:
 116 117 (kostenfreie Rufnummer)

Apotheken Notdienst

Sa. 17.10.2020:

Rochus-Vital-Apotheke, Hockenheim, Speyerer Str. 1,
 Tel.: 06205-282800

So. 18.10.2020:

Nord-Apotheke, Schwetzingen, Friedrich-Ebert-Str. 76,
 Tel.: 06202-17020

Mo. 19.10.2020:

Rohrhof-Apotheke, Brühl-Rohrhof, Brühler Str. 7,
 Tel.: 06202-72353

St. Florian-Apotheke, Reilingen, Kirchenstr. 23,
 Tel.: 06205-5763

Di. 20.10.2020:

Central-Apotheke, Hockenheim, Karlsruher Str. 11,
 Tel.: 06205-292040

Mi. 21.10.2020:

Carl-Theodor-Apotheke, Brühl, Leipziger Str. 2,
 Tel.: 06202-71810

Do. 22.10.2020:

See-Apotheke, Ketsch, Seestr. 53, Tel.: 06202-65533

Fr. 23.10.2020:

Kurpfalz-Apotheke, Oftersheim, Mannheimer Str. 60,
 Tel.: 06202-59480

Der Apothekendienst wechselt täglich um 8.30 Uhr
 Apotheken-Notdienstfinder (bundesweit):

Handy: 22 8 33 (max. 69 ct/Min/SMS)

Festnetz: 0800 00 22 8 33 (kostenlos), Internet: www.aponet.de

Abschluss der Stadtradeln-Aktionswochen auf der Kollerinsel

Zum Abschluss der Stadtradeln-Aktionswochen traten 17 Radelnde am vergangenen Samstag noch einmal kräftig in die Pedale. Die Abschlusstour mit Bürgermeister Dr. Ralf Göck startete am Brühler Rathaus und führte am Weidweg entlang zur Ablegestelle der Kollerfähre. Ziel der Tour war das Gelände des Inselcamping Kollersee.

Dort warteten die Pächter Hilde und Günther Schmitt-Köhler bereits mit einer Brotzeit auf die Radelnden. Auf Bitten der Gäste gab es dann noch eine spontane Führung. Das Pächterehpaar gewährte dabei Einblicke in die unterschiedlichen Übernachtungsmöglichkeiten, vom Zelt über Schäferwagen bis zur Blockhütte.

Mit großer Begeisterung waren sich die Radeltour-Teilnehmer einig, dass sie diese gehobene Ausstattung, die einem Hotelzimmer oder Ferienwohnung in nichts nach steht, nicht erwartet hätten. Nach einem letzten Blick auf den idyllischen, ruhigen Kollersee ging es bei strahlendem Sonnenschein über Rohrhof zurück zum Rathaus.

Eines ist sicher: Alle Teilnehmer am Stadtradeln haben wieder einen Beitrag zum Klimaschutz geleistet.

Jetzt heißt es, noch ganz schnell die gefahrenen Rad-Kilometer bis **zum Samstag, 17. Oktober 2020**, ins Kilometer-Buch auf der Stadtradeln-Seite einzutragen bzw. die ausgefüllten „Kilometer-Zettel“ im Rathaus abzugeben. Alle Kilometer, die während des Aktionszeitraums vom 20. September 2020 bis zum 10. Oktober 2020 mit dem Fahrrad zurückgelegt wurden, können bis dahin noch nachgetragen werden. Danach sind keine weiteren Einträge oder Änderungen mehr möglich.

Derzeit sind ca. 35.000 Fahrrad-Kilometer für die Gemeinde Brühl gemeldet. Melden auch Sie noch Ihre Ergebnisse, damit wir unsere im letzten Jahr gefahrenen 37.059 Kilometer zum dritten Mal übertreffen können.

Bei Fragen stehen Ihnen Klimaschutzmanagerin Birgit Sehls und Kulturbeauftragter Jochen Ungerer gerne zur Seite.

Birgit Sehls, Klimaschutzmanagement

Tel. 06202 2003-96, E-Mail: stadtradeln@bruehl-baden.de

Jochen Ungerer, Sachgebietsleitung Kultur

Tel. 06202 2003-32, E-Mail: stadtradeln@bruehl-baden.de



Auf der Kollerfähre beginnt das Urlaubs-Feeling ...



Abschlussradeln: 17 Brühler Radler begleiteten den Bürgermeister und die Klimaschutzmanagerin Birgit Sehls auf einer Tour durch die herrlichen links- und rechtsrheinischen Rheinauen.

Fotos: Verwaltung

Kath. Kindergarten St. Bernhard

Was gackert denn im Zwergenland?

Seit nunmehr einer Woche machen Ilse, Berta, Elfriede und Erna Urlaub auf unserem Rasen im Zwergenland. Es sind vier hübsche braune Hühner von „family huhn“ aus Ketsch. Die anfängliche Scheu einiger Kinder war schnell gelegt. Sehr zur Freude unserer Kindergartenkinder legen sie jeden Tag um die Mittagszeit ihre Eier. Daraus gibt es dann Waffeln und Pfannkuchen. Mit viel Spaß und Interesse verfolgen die Kinder das Leben der Hühner. Sie stellen fest, dass frisch gelegt Eier warm sind, das Federkleid beim Streicheln samtweich und der Hühnerbauch schön flauschig ist und beobachten die Tiere beim Scharren, Picken, Sandbaden, Flattern und Gackern und wie sie in der Morgendämmerung den Stall verlassen und abends zur Ruhe eng im Stroh nebeneinander hocken. Sie erfahren so auch, dass Tiere Geschöpfe Gottes sind, die sich gerne an der frischen Luft frei bewegen wollen, dass es Nutztiere sind, die für unser Essen sorgen und denen deshalb mit Respekt und Achtung begegnet werden muss.



Foto: Kath. Kindergarten

Jugendkunstschule

JUGENDKUNSTSCHULE

FERIENPROJEKT HERBST

mit Andrea Tewes

Blätter, Bäume, bunte Bilder

Gebühr: 59,- €
(inkl. € 9,- Material)
25% Ermäßigung auf den
Kurspreis für Geschwister



26. - 30.10.2020

(20 Ustd.)

9.00 Uhr – 12.00 Uhr

Mehrzweckraum Hallenbad
(Schillerschule)

Persönliche bzw. telefonische Anmeldung an der
Rathauspforte,
Tel.: 06202-2003-0 oder
unter www.bruehl-baden.reservix.de

Was wäre der Herbst
ohne raschelndes
Laub, herabfallende
Äste und feuchte
Erde?

Wir experimentieren
und drucken damit,
mischen eigene
Strukturpasten an,
malen mit Acrylfarben
sowie verschiedenen
Hilfsmitteln und
gestalten einzigartige
Bilder auf Leinwand,
die diese Jahreszeit
lebendig werden
lassen.

(für Kinder von
6 – 14 Jahren)



CORONA-REGELN
BEACHTEN!



Schauen Sie sich auch die Angebote für Kinder bei der Volkshochschule an:
www.vhs-schwetzingen.de/semesterprogramm/jugendkunstschule.html



JUGENDKUNSTSCHULE

FERIENPROJEKT WINTER

mit Andrea Tewes

Druck- und Experimentier-tage

Gebühr: 49,- €
(inkl. € 9,- Material)
25% Ermäßigung auf den Kurspreis für Geschwister

**04. - 05.01.2021 sowie
07. - 08.01.2021**
(16 Ustd.)

9.00 Uhr – 12.00 Uhr

**Mehrzweckraum Hallenbad
(Schillerschule)**

Persönliche bzw. telefonische Anmeldung an der Rathauspförte,
Tel.: 06202-2003-0 oder
unter www.bruehl-baden.reservix.de

Habt Ihr Lust, mit witzigen Alltagsgegenständen wie Zehenspreizern oder Flip-Flops zu drucken und verschiedene Zufallstechniken in Acryl und Tusche auszuprobieren? Dann macht doch mit und fertigt aus den schönsten Bildern Euren eigenen Kalender für das Jahr 2021!
(für Kinder von 6 – 14 Jahren)



CORONA-REGELN BEACHTEN!



Schauen Sie sich auch die Angebote für Kinder bei der Volkshochschule an: www.vhs-schwetzingen.de/semesterprogramm/jugendkunstschule.html

Bücherei

Frankfurter Buchmesse vom 14.10.2020 – 18.10.2020

In der Zeit von Mittwoch, 14. Oktober bis Sonntag, 18. Oktober findet die diesjährige **Frankfurter Buchmesse** statt. Allerdings – auch aufgrund der aktuellen Corona-Pandemie – finden viele Veranstaltungen in der Stadt Frankfurt sowie im Netz statt. Die sonst übliche Ausstellung in den Messehallen entfällt dieses Jahr komplett. Damit Sie trotzdem etwas von der Frankfurter Buchmesse haben, empfehlen wir Ihnen nachfolgend ein paar digitale Angebote der diesjährigen Frankfurter Buchmesse:

- Das physische **BOOKFEST** ist während der Frankfurter Buchmesse an verschiedenen Veranstaltungsorten. Wer es digital erleben möchte, kann es am Samstag, 17. Oktober zwischen 10 Uhr und 22 Uhr unter dem folgenden Link erleben: <https://www.buchmesse.de/digitale-buchmesse/live-programm/bookfest-digital>. [1]
- Besonders empfehlenswert ist die **ARD-Buchmesse**, die im Zeitraum der Frankfurter Buchmesse das ganze Programm aufzeichnet und per Livestream aus der Festhalle überträgt. Es wird zwei Höhepunkte geben: Die **ARD-Buchmessenacht** am Freitag, 16. Oktober sowie die **Verleihung des Friedenspreises** in der Frankfurter Paulskirche, die am Sonntag, 18. Oktober live in der ARD ab 10:45 Uhr übertragen wird. (Link: <https://www.buchmesse.de/digitale-buchmesse/live-programm/ard-buchmessenbuehne>) [2]
- Die **Verleihung des Deutschen Jugendliteraturpreises** durch die Bundesministerin Dr. Franziska Giffey wird am Freitag, 16. Oktober zwischen 16:30 Uhr und 17:30 Uhr unter dem folgenden Link https://www.jugendliteratur.org/veranstaltung/online-preisverleihung-318/?page_id=1 aus dem Berliner GRIPS-Theater live übertragen. [3]

Den Ehrengast Kanada können Sie dieses Jahr digital und im Jahr 2021 aller Voraussicht nach auch in Frankfurt (Main) in den Messehallen erleben (Link: <https://www.buchmesse.de/highlights/ehrengast/kanada>). [4] Die Buchmesse wird sich durch die Corona-Pandemie weiter verändern: So wird der virtuelle Anteil an Veranstaltungen zunehmen, wobei zukünftig auch wieder der Besuch der Messehallen möglich sein soll, da die Messe von den Begegnungen von den Autoren und den Lesern lebt.

Heute stellen wir Ihnen noch ein paar **englische Neuheiten** aus unserem Buchbestand vor. Diese Medien finden Sie in der Abteilung der fremdsprachigen Literatur beim Recherche-PC.

- **Englische Lernkrimis** (A1, B1, B2, C1): Die englischen Lernkrimis sind auf unterschiedlichem Niveau und sie lernen neben Vokabeln, Infokästen zu Sprache und Grammatik, die englische Sprache effektiv kennen. Nach jedem kurzen Textabschnitt gibt es unterschiedliche Übungen zur Wiederholung.
- **Samanta Spinner-Reihe** (Band 1: Mit Schirm, Charme und Karacho; Band 2: and the Spectacular Specs; Band 3: Boy in the Ball): Diese Reihe ist vor allem für Kinder geeignet, die verrückte Abenteuermärchen mit der Hilfe von geographischen oder historischen Kleinigkeiten sowie verdrehten Humor lieben.
- **Theodore Boone** – The Accomplice (John Grisham): Dieses Buch ist vor allem für eine jüngere Leserschaft geschrieben. Es umfasst nur 230 Seiten und hat am Ende des Buches einen Frage-Antwort-Teil zur Stoff-Wiederholung des Buches.
- **An epic series of failures** (Band 1 - 3): Diese Reihe ist vor allem bei Jungs beliebt, da sie herzerreißend und humorvoll geschrieben ist. Sie ist gefüllt mit vielen magischen Tieren, Abenteuern und einer großen Geschichte.

Peter Lemke wird nochmals am **Dienstag, 27.10.2020** um 16:30 Uhr in der Gemeindebücherei Brühl (Baden) vorlesen. Zu dieser Veranstaltung gibt es noch genug freie Plätze. Bleiben Sie gesund.

[1] vgl. Frankfurt Buchmesse GmbH-Online (2020): BOOKFEST digital, zuletzt abgerufen am 13.10.2020

[2] vgl. Frankfurt Buchmesse GmbH-Online (2020): ARD-Buchmesse, zuletzt abgerufen am 13.10.2020

[3] vgl. Arbeitskreis für Jugendliteratur e. V.-Online (2020): Online-Preisverleihung - Deutscher Jugendliteraturpreis im Livestream, zuletzt abgerufen am 13.10.2020

[4] Frankfurt Buchmesse GmbH-Online (2020): Ehrengast Kanada, zuletzt abgerufen am 13.10.2020

Volkshochschule Bezirk Schwetzingen e.V.

Öffnungszeiten und Kontaktdaten:

Mo, Di, Do 9.00-12.00 und 15.00-18.00 Uhr
Mi und Fr 9.00-12.00 Uhr
Information und Anmeldung: 06202 2095-0
info@vhs-schwetzingen.de
www.vhs-schwetzingen.de

VHS-Veranstaltungen VHS-Kurse in den Herbstferien Waldsiedler - Ein Abenteuerspiel Waldtag für Kinder von 6-11 Jahren

Habt ihr Lust echte Waldsiedler zu werden? Es werden Hütten gebaut, sowie Baumaterial und Nahrung gesammelt. Gleichzeitig müsst ihr euch vor den Wegelagerern in Acht nehmen. Wir spielen gemeinsam das Spiel „Siedler von Oftersheim“ im Wald. Seid ihr bereit für ein Abenteuer, dann kommt mit. Bitte Vesper und Getränk mitbringen sowie wetterfeste Kleidung und festes Schuhwerk tragen.

Montag, 26.10., 9-14.15 Uhr im Oftersheimer Wald
Anmeldung bis 21. Oktober

Chaos im Kopf? Detox im Innen und Außen

Was verursacht denn das Chaos im Kopf? Wie kommt es zu diesem negativen Stress? Warum ist es so wichtig, dass es um uns herum auch aufgeräumt ist? Was hat das Umfeld damit zu tun, dass ich mich gut fühle? Mit den neu erlernten Umsetzungstipps fällt es leichter, weiter auszumisten und dem Chaos im Kopf Lebewohl zu sagen. Montag, 26.10., 18-21 Uhr in der VHS
Anmeldung bis 22. Oktober

Sachzeichnen

Für Kinder und Jugendliche von 11-16 Jahren

Das erste, was ein*e Künstler*in lernen muss, ist Gegenstände richtig zu sehen. Du wirst erstaunt sein, was scheinbar alltägliche Gegenstände und Dinge für Geheimnisse in sich tragen. Lerne sie zu sehen, zu entdecken und sie danach auf einem Blatt Papier festzuhalten.

Montag, 26.10. bis Donnerstag, 29.10., 10-11.30 Uhr in der VHS
Anmeldung bis 20. Oktober

Hochdruck - Grußkarten und Repeatdruck Für Erwachsene und Jugendliche

Sie lernen in diesem Kurs den Unterschied zwischen einfachen Hochdruck und Repeatverfahren. Gestalten Sie in diesem Druckkurs einzigartige Linolschnitte, mit der Möglichkeit die Motive auch auf Grußkarten zu drucken und individuelles Geschenkpapier, das wir auch im Hochdruckverfahren - aber diesmal als 'Repeat' entwerfen und drucken werden.

Die Techniken der Verfahren, Komposition und Gestaltung von Ideen und ihre praktische Umsetzung in schwarz-weiß und in Farbe sind Inhalte der Nachmittage, welche in kleinen Gruppen erarbeitet werden.

Wie immer greift die Künstlerin Sarah Gürsoy-Heuser auf ihr kreatives Wissen zurück: Es fließen Betrachtungen zur Kunst; aktuelle Ausstellungen und Druckgeschichte mit ein. Dieser Kurs ist eine grossartige Gelegenheit, sich mit Hochdruck und Repeat vertraut zu machen! Sarah Gürsoy-Heuser ist eine in London lebende Künstlerin. www.sarahgh.com

Montag, 26.10. bis Freitag, 30.10., jeweils 14-18 Uhr in der VHS
Anmeldung bis 21. Oktober

Geheimnisvolle Welt

Workshop für Kinder ab 8 Jahren

Wer Lust hat, einen geheimnisvollen Raum in 3 D zu gestalten, der kann hier seiner Kreativität freien Lauf lassen und seine eigene Welt in einem Karton, in den man durch ein kleines Guckloch hineinschauen kann, gestalten. Mit Naturmaterialien, mit kleinen Tier- und Menschenfiguren, mit Kalenderblättern und Abbildungen aus Zeitschriften, mit Federn, Perlen, Seidenblumen, Transparentpapier und Farben wird der Guckkasten ausgeschmückt.

Montag, 26.10. und Dienstag, 27.10., 9.30-12.30 Uhr in der VHS
Anmeldung bis 21. Oktober

Bildhauer Workshop nach Shona-Art für Jugendliche und Erwachsene

Die Steingestaltung nach Shona-Art führt auf einfachem Weg an das Bildhauern heran, denn der Serpentin, mit dem gearbeitet wird, ist etwas härter als Speckstein und damit bestens für Anfänger geeignet. Die Teilnehmer lernen diesen Stein in Struktur und Form kennen, bearbeiten ihn mittels Zahnhammer, Feilen und Raspeln, schleifen und polieren ihn glatt, bis Ihr Kunstwerk vollendet ist.

Montag, 26.10. bis Freitag, 30.10., 9-13 Uhr in der VHS
Anmeldung bis 12. Oktober

Präsentieren mit PowerPoint

Für Schüler*innen ab Klasse 7

In diesem Kurs lernen die Schüler den effizienten Einsatz der Präsentationssoftware PowerPoint kennen, um Referate ansprechend und überzeugend darzustellen mit interessanten Folienübergängen, individuellem Folien-Layout sowie eingebundenen Bildern und Soundeffekten.

Montag, 26.10. und Dienstag, 27.10., 10-12.30 Uhr in der VHS
Anmeldung bis 22. Oktober

Willkommen Wolf - ein spannendes Tier erleben

Waldtag für Kinder von 6-11 Jahren

In Oftersheim wurde noch kein Wolf gesichtet, aber es gibt seit einigen Jahren wieder Wölfe in Deutschland. Es ist ein spannendes Tier, bei dem man zuerst an Rotkäppchen denkt und sich fürchtet. Das braucht man aber gar nicht. An diesem Tag dürft ihr euch als Wolf fühlen und anhand von Spielen das Wolfsleben hautnah nachleben. Ihr werdet merken, der Wolf ist dem Menschen ähnlicher als man denkt.

Dienstag, 27.10., 9-14.15 Uhr im Oftersheimer Wald
Anmeldung bis 22. Oktober

Von Schwetzingen bis Babylon

Für Kinder von 6-10 Jahren

Kurfürst Carl Theodor sitzt in dem wunderschönen Garten seines Schlosses in Schwetzingen und liest einen Reiseführer über Babylon, wo die berühmten hängenden Gärten der Königin Semiramis Reisende aus aller Welt zu einem Besuch einladen. Sie gelten als eines der sieben Weltwunder wie die Pyramiden von Ägypten. Carl Theodor bricht begeistert zu einer Reise nach Babylon auf. Möchtet ihr ihn auf seiner Reise, die auch nach Rom, Griechenland und Ägypten führt, begleiten? Ihr könnt dabei eine römische Schule besuchen, ein Orakel befragen und Hieroglyphen und Keilschrift üben.

Dienstag, 27.10., 10-11.30 Uhr in der VHS

Anmeldung bis 22. Oktober

Schmuckmanufaktur

Für Mädchen von 9-13 Jahren

Die inklusiven Kurse sind für Menschen mit und ohne Behinderung. Menschen mit Behinderung können in Begleitung einer Betreuungsperson an diesem Kursangebot teilnehmen. Die Betreuungsperson ist kostenfrei.

In diesem Kurs können Armbänder, Schlüsselanhänger, Ketten und Ohrringe (nickelfrei) gestaltet werden. Es gibt eine sehr große Auswahl an Perlen, Pailletten, Glasperlen, Muranoglasperlen, Stiftperlen, Quetschperlen, Langstiftperlen, Charms und vieles mehr.

Dienstag, 27.10., 10-13 Uhr in der VHS

Anmeldung bis 23. Oktober

Waldspielzeit

Waldtag für Kinder von 6-11 Jahren

Spiele, Spiele und noch mehr Spiele. Am heutigen Waldtag werden wir gemeinsam spielen: Rennen wie die Rehe, Fangen wie die Spinnen, Lauschen und Entdecken wie die Eule, Geschicklichkeit wie das Eichhörnchen und schlau sein wie der Fuchs. Auf euch warten viele lustige und spannende Spiele und das alles im großen Spielraum Wald. Seid dabei und spielt mit!

Mittwoch, 28.10., 9-14.15 Uhr im Oftersheimer Wald

Anmeldung bis 23. Oktober

Inchies - Kreativität im Quadrat

Workshop für Kinder von 8-10 Jahren

Inchies, das sind kleine Kunstwerke auf einem Quadrat, die man selbst aus verschiedenen Papieren, aus Stoffen, Filz, Leder und Bändern gestaltet und die man mit Perlen, Federn, Garnen und Glitzersteinen verzieren kann. Mit diesen kleinen Kunstwerken kann man Pullis, T-Shirts oder auch Glückwunschkarten eine ganz außergewöhnliche persönliche Note geben.

Man kann die Inchies aber auch als Schlüsselanhänger verwenden oder mehrere Inchies so zusammen kombinieren, dass ein neues größeres Kunstwerk entsteht.

Mittwoch, 28.10., 9.30-12.30 Uhr in der VHS

Anmeldung bis 23. Oktober



**Mitteilungen
anderer Behörden**

Jugendamt bietet wieder Informationsveranstaltung

**zum Thema Kindertagespflege am Mittwoch, 21. Oktober im Landratsamt in Heidelberg an
- Wegen infektionsschützender Maßnahmen und beschränkter Teilnehmerzahl ist eine Anmeldung erforderlich**

Das Jugendamt des Rhein-Neckar-Kreises lädt wieder zu einer Informationsveranstaltung zur Kindertagespflege ein. Diese findet am Mittwoch, 21. Oktober von 9.30 bis etwa 11 Uhr im Landratsamt Rhein-Neckar-Kreis (Kurfürstenanlage 38 - 40 in Heidelberg) im Sitzungssaal 5. OG statt. Die Teilnehmerzahl ist auf Grund von infektionsschützenden Maßnahmen beschränkt, zudem ist eine Anmeldung erforderlich.

Die kostenlose Infoveranstaltung richtet sich an interessierte Personen, die sich über die Tätigkeit als Tagesmutter oder Tagesvater informieren wollen. An dem Vormittag wird ein erster Überblick über die rechtlichen, finanziellen und pädagogischen Rahmenbedingungen vermittelt sowie über die Möglichkeit der Qualifizierung in der Kindertagespflege informiert. Die Betreuung findet vorwiegend im Haushalt der Tagespflegeperson statt. Sie kann aber auch in anderen geeigneten Räumen oder im Haushalt der Eltern stattfinden.

Wer Kinder in Tagespflege betreuen will, benötigt grundsätzlich die Erlaubnis des Jugendamtes zur Kindertagespflege. Tageseltern sollen die Fähigkeit haben, auf die individuellen Bedürfnisse der ihnen anvertrauten Tageskinder einzugehen und sie altersentsprechend zu fördern. Geeignet sind Menschen, die sich durch ihre Persönlichkeit, Sachkompetenz und Kooperationsbereitschaft mit den Eltern und dem Jugendamt auszeichnen sowie über kindgerechte Räumlichkeiten verfügen. Eine weitere Voraussetzung für die Tätigkeit und die Erteilung der Erlaubnis zur Kindertagespflege ist die erfolgreiche Teilnahme an einem Qualifizierungskurs.

Anmeldungen nimmt Evelyn Tulke unter der Rufnummer 06221/522-1571 entgegen. Teilnehmerinnen und Teilnehmer müssen beim Betreten des Landratsamtes einen Mund-Nasenschutz tragen und zur Veranstaltung eigene Schreibutensilien mitbringen.

Gemeinsame Pressemitteilung des Landratsamtes und des Wohlfahrtsverbands Der Paritätische:

Vereine fit für die Zukunft machen – Ehrenamtliche werden als Vereinsbegleiter ausgebildet / Anmeldung bis 20. Oktober

In Baden-Württemberg gibt es rund 84.000 Vereine. Die Arbeit der Vereinsvorstände basiert meist auf freiwilligem, ehrenamtlichem Engagement. Für diese Aufgabe Nachwuchs zu gewinnen und gleichzeitig die Qualität der Vereinsarbeit zu sichern, ist insbesondere für kleine Vereine eine große Herausforderung.

Das neue Projekt „Vereinsbegleitung“ bietet Vereinen im Rhein-Neckar-Kreis hierbei Unterstützung und wird von der FreiwilligenAgentur Heidelberg des PARITÄTISCHEN umgesetzt. „Im Rahmen des Projekts werden Vereine bei der Vorstandsarbeit und Nachbesetzung von Vorstandsposten unterstützt. Dazu werden Ehrenamtliche als sogenannte Vereinsbegleiterinnen und -begleiter ausgebildet. Sie übernehmen die Aufgabe, Vereinsforen zu organisieren, bei denen sich die Vereinsvorstände aus verschiedenen Bereichen regelmäßig auf lokaler Ebene austauschen und gemeinsam aktuelle Themen bearbeiten können“ erläutert Ursel Wolfgramm, Vorstandsvorsitzende des PARITÄTISCHEN Baden-Württemberg.

„In den 54 Kommunen des Rhein-Neckar-Kreises gibt es eine Vielzahl an Vereinen, die mit ihrem ehrenamtlichen Engagement eine wichtige Säule des sozialen, kulturellen und demokratischen Lebens vor Ort darstellen. Viele Vereine im Kreisgebiet sind vom demografischen Wandel und anderen Herausforderungen betroffen. Der geplante Aufbau eines Netzwerkes an Vereinsbegleiterinnen und -begleitern kann hier eine gute Unterstützung bieten“ findet Stefanie Jansen, Sozialdezernentin des Rhein-Neckar-Kreises. „In einem Flächenlandkreis wie dem unseren ist es uns wichtig, dass sowohl die urbanen als auch die ländlicheren Regionen mit dem neuen Projekt erreicht werden. Wir sehen darin einen sinnvollen Beitrag, die Vielfalt des Engagements im Landkreis zu erhalten und so die vorhandenen Aktivitäten der Städte und Gemeinden zu ergänzen. Gerne stehen wir als Landratsamt der FreiwilligenAgentur des PARITÄTISCHEN bei der Projektumsetzung als Kooperationspartner zur Seite.“

Die mehrtägige Qualifizierungsreihe „Vereinsbegleitung“ startet im November 2020. Dank der Unterstützung durch das Ministerium für Soziales und Integration Baden-Württemberg im Rahmen des Förderprogramms „Engagiert in BW II“ ist die Teilnahme kostenlos. Eine Anmeldung ist bis zum 20. Oktober möglich. Interessierte erhalten weitere Infos unter www.paritaet-bw.de/vereinsbegleitung.

Brennholzbestellung im Staatswald

Ab September können Sie Ihr Brennholz im Staatswald bequem über die Website <https://www.forstbw.de/produkte-angebote/holz/bhf/> bestellen.

Das Holz wird polterweise am PKW-befahrbaren Waldweg gelagert und in haushaltsüblichem Mengen angeboten. Der Bestellzeitraum endet für diesen Winter am 31.12.2020. Danach kann kein Brennholz mehr bestellt werden.

Informieren Sie sich bitte vor der Bestellung über die interaktive Karte <https://www.forstbw.de/startseite/> in welchem Revier Sie Ihr Brennholz bestellen wollen. Versteigerungstermine für Flächenlose werden über das Mitteilungsblatt rechtzeitig bekannt gegeben.

Alle weiteren Informationen entnehmen Sie bitte unserer Website www.forstbw.de.



Kirchliche Nachrichten

Katholische Kirchengemeinde Brühl-Ketsch

Kontaktdaten

Pfarramt, Kirchenstr. 15, Telefon: 7601820, Fax: 7601025
www.kath-bruehl-ketsch.de,
pfarramt.bruehl@kath-bruehl-ketsch.de

Gottesdienste

17.10., Samstag

18:00 Hl. Schutzengel Hl. Messe
 mitgestaltet von der Schola

18.10., SONNTAG - 29. Sonntag im Jahreskreis

09:00 St. Michael Hl. Messe
 11:00 St. Michael Hl. Messe der polnischen
 Gemeinde
 10:30 St. Sebastian Hl. Messe
 mitgestaltet von der Kantorei

20.10., Dienstag

18:00 St. Sebastian Hl. Messe

23.10., Freitag

17:30 Hl. Schutzengel Rosenkranzgebet
 18:00 Hl. Schutzengel Hl. Messe

24.10. Samstag

15:00 Hl. Schutzengel Taufe von Ella Klee
 15:00 St. Michael Taufe von Maximilian Lutz
 18:00 Hl. Schutzengel Hl. Messe
 mit Ehejubilaren 2020
 von Brühl und Rohrhof

25.10., SONNTAG - 30. Sonntag im Jahreskreis

09:00 St. Michael Hl. Messe
 10:30 St. Sebastian Hl. Messe
 mit Ehejubilaren 2020
 von Ketsch

Anmeldungen zu den nächsten Probeterminen bis 16.10.

Die Kantorei ist im Kerwe-Gottesdienst am 18.10.2020 um 10.30 Uhr in Ketsch unter anderem mit dem „Kyrie“ aus der Jazz Missa Brevis von Will Todd und einem Taizé-Lied auf Französisch zu hören.

Für die Proben im Zeitraum 20. Oktober bis 29. Dezember sind alle Mitglieder und Interessierte gebeten, sich bis zum 16.10.2020 anzumelden. Die Chorproben finden dienstags in Ketsch statt, Zeitrahmen 19.30-21.30 Uhr. Neue Sängerinnen und Sänger teilen neben Namen, Kontaktdaten und E-Mail-Adresse bitte auch die eigene Stimmlage mit, soweit sie bekannt ist. Ansprechpartner für die Anmeldungen sind der Chorleiter Kantor Stefan Göttelmann, per E-Mail stefan.goettelmann@kath-bruehl-ketsch.de oder Sandra Schäfer, Tel. 63269 oder E-Mail schaefer.ketsch@web.de.

Rechtzeitig vor dem 20.10. werden die Sängerinnen und Sänger über E-Mail oder Anruf informiert, wie die Proben im letzten Quartal ablaufen.

Auf der Homepage sind jederzeit die aktuellen Informationen nachzulesen: https://kath-bruehl-ketsch.de/html/katholische_kantorei_bruehl_ketsch.html.

Ökumenische Nachrichten

Auf der Suche nach Stille

Ökumenische Wochenandacht

Jeden Mittwoch um 19.00 Uhr finden in der ev. Kirche in Brühl, Kirchenstraße, die halbstündigen Abendandachten statt.

Die Andacht in der kleinen Kirche soll eine Oase der Ruhe sein. Alle Menschen, unabhängig von ihrer Konfession, können bei kurzen wohltuenden Texten, leiser Musik, aber auch durch Stille und Zeit für das Gebet neue Kraft schöpfen, um wieder gestärkt in den Alltag zu gehen.

Die Abende werden abwechselnd von Ehrenamtlichen gestaltet. Einmal im Monat wird Pfarrerin Almut Hundhausen-Hübsch oder Pfarrer Marcel Demal die Andacht halten.

Weiterhin müssen - genauso wie bei den Gottesdiensten - auch bei den Andachten die Hygiene-Vorschriften beachtet werden.

Wir freuen uns auf Ihr Kommen Ihr Abendandachtsteam.

Mittwoch, 21. Oktober

19.00 Uhr Wochenandacht in der ev. Kirche Brühl

Evangelische Kirchengemeinde Brühl

Kontaktdaten

Pfarramt Brühl, Kirchenstr. 1, Telefon: 71232, Fax: 780421

E-Mail: bruehl@kbz.ekiba.de

Besuchen Sie unsere Homepage:

www.evkirche-bruehl-baden.de

Das Pfarrbüro ist besetzt:

Mo., Di., Mi. 9.00 – 11.30 Uhr

Do. geschlossen;

Fr. 8.30 – 10.00 Uhr

Termine mit Pfarrerin Hundhausen-Hübsch (Tel. 9479529) und Pfarrer Demal (Tel. 72618) nach Vereinbarung.

Sonntag, 18. Oktober – 19. Sonntag nach Trinitatis

09:00 Uhr Festgottesdienst zur Konfirmation in der kath. Schutzengelkirche Brühl (Hundhausen/Demal)

11:30 Uhr Festgottesdienst zur Konfirmation in der kath. Schutzengelkirche Brühl (Hundhausen/Demal)

Montag, 19. Oktober

19:00 Uhr Kirchenchorprobe im Gemeindezentrum

Dienstag, 20. Oktober

19:00 Uhr Frauenrunde im Gemeindezentrum: „Zentrale Orte des Christentums.“ (Pfr i.R. Oskar Ackermann)

19:30 Uhr Grüner-Gockel-Teamsitzung

Mittwoch, 21. Oktober

14:00 Uhr Altentreff im Gemeindezentrum

16:45 Uhr Konfirmandenunterricht im Gemeindezentrum

19:00 Uhr Ökum. Wochenandacht in der Kirche

Donnerstag, 22. Oktober

20:00 Uhr Offener Abend für Frauen im Gemeindezentrum

Freitag, 23. Oktober

14:30 Uhr Café Vergissmeinnicht Brühl-Ketsch im Gemeindezentrum

17:00 Uhr Jungschar (7-12 Jahre) in den Kellerräumen des Kiga Heiligenhag

Sonntag, 25. Oktober – 20. Sonntag nach Trinitatis – Winterzeit –

10:00 Uhr Gottesdienst im Gemeindezentrum (Demal)

Hinweis zu den Gottesdiensten im Gemeindezentrum

Bitte denken Sie daran, sich warm anzuziehen, da wir während des Gottesdienstes öfters mal lüften müssen.

Offener Abend für Frauen im Oktober

Jetzt gibt es wieder einen „Offenen Abend“ für Frauen. Diese Frauenabende sind offen für alle Frauen, die sich für biblische, kirchliche und gesellschaftliche Themen interessieren, die andere Frauen kennenlernen und mit ihnen ins Gespräch kommen möchten. Sie sind offen für alle Frauen – ich freue mich, wenn sie wiederkommen, aber regelmäßige Teilnahme ist keine Pflicht! Das nächste Treffen findet am **Donnerstag, 22.10. um 20 Uhr** im Gemeindezentrum statt. Es geht um das Thema „**Mehr Licht**“. Impulse gibt Pfarrerin Hundhausen-Hübsch.

Kleidersammlung für Bethel

Die diesjährige Kleidersammlung für Bethel findet vom 27. Oktober bis 3. November im Ev. Gemeindezentrum statt. Kleidersäcke hierfür erhalten Sie im Ev. Gemeindezentrum, im Ev. Pfarrhaus Brühl und in den Kindergärten Heiligenhag und Kleine Strolche.



Kleidersammlung für Bethel

durch die Evangelische Pfarrgemeinde
Brühl

vom 27. Oktober bis 3. November 2020

Abgabestelle(n):

Ev. Gemeindezentrum

**Hockenheimer Straße 3
68782 Brühl**

jeweils von 8.00 - 19.00 Uhr

■ Was kann in die Kleidersammlung?

Gut erhaltene Kleidung und Wäsche, Schuhe, Handtaschen, Plüschtiere und Federbetten – jeweils gut verpackt (Schuhe bitte paarweise bündeln).

■ Nicht in die Kleidersammlung gehören:

Lumpen, nasse, stark verschmutzte oder stark beschädigte Kleidung und Wäsche, Textilreste, abgetragene Schuhe, Einzelschuhe, Gummistiefel, Skischuhe, Klein- und Elektrogeräte.

Bitte beachten Sie, dass wir keine Briefmarken für die Briefmarkenstelle Bethel mitnehmen können!

Wir bedanken uns für Ihre Unterstützung

v. Bodelschwingsche Stiftungen Bethel · Stiftung Bethel Brocksammlung
Am Beckhof 14 · 33689 Bielefeld · Telefon: 0521 144-3779

Bethel



Nachbarschaftshilfe

Einrichtung der ev. und kath. Kirchengemeinden Brühl

Tel.: 1 26 25 27

Hockenheimer Straße 3

Bürozeiten: Mo + Mi: 9.00 – 12.00 Uhr

nachbarschaftshilfe@evkirche-bruehl-baden.de



Landeskirchliche Gemeinschaft Brühl

Gottesdienste

Sonntag 18. Oktober

18.30 Uhr Gottesdienst, Predigt: Otto Lang
Thema: Erntedank,
Evangelisches Gemeindezentrum

Sonntag 25. Oktober

15.30 Uhr Familiengottesdienst, Predigt: Otto Lang
Thema: 10 Gebote,
Evangelisches Gemeindezentrum



Parteien

CDU Brühl-Rohrhof

„Dinner with Shakespeare“ in Brühl

In der Hufeisengemeinde findet am Freitag, 30.10.2020 um 19 Uhr zum ersten Mal das „Dinner with Shakespeare“ statt (Sport-Pavillon, Am Schrankenbuckel 16, Brühl). Im Hinblick auf historische Parallelen zu Epidemien im Elisabethanischen England liest CDU-Landtagskandidat Andreas Sturm zum Thema „Shakespeare, Pest und Poesie“. Auf dem Menü steht eine Lauchsuppe mit geröstetem Whisky-Baguette, ein Cider Pork (als vegetarische Alternative: Gemüse Pie) und ein Apfel-Trifle.

Eine Anmeldung ist notwendig: Tel. 06205-9799534 oder www.Dinner-with-Shakespeare.de

Grüne Liste Brühl

Altpapiersammlung der Grünen Liste Brühl e.V. am Samstag, 17. Oktober 2020 10:00 – 13:00 Uhr, auf dem hinteren Messplatz Brühl

Wir sammeln wieder Altpapier zur Wiederverwertung!

Bitte beachten Sie wieder die **speziellen Regeln aufgrund der Corona-Situation:**

Die Ein- und Ausfahrt zu den Containern ist gekennzeichnet (Einbahnstraße).

Bitte fahren Sie zu einem Container und entriegeln Sie den Kofferraum, wir entnehmen Ihr Altpapier und ggf. Bücher. Fahren Sie bitte anschließend direkt weiter zur Ausfahrt oder zum Parkplatz.

Gesammelt wird alles aus **Papier: Zeitungen, Illustrierte, Kataloge, Kartonagen und Bücher (ohne Kunststoffe)**. Gut erhaltene Bücher werden getrennt angenommen und weiterverwendet zugunsten des **Förderkreises Dourtenga**.

Wichtig:

Beim Papierrecycling ist eine besonders sorgfältige und sortenreine Entsorgung des Altpapiers wichtig, d.h. **Kunststoffe, Folien, Tapeten, Styropor-Verpackungen oder Hygienepapiere sowie Metallteile dürfen nicht in die Sammlung**.

Deshalb entfernen Sie bitte vor Abgabe alles, was nicht Papier oder Karton ist (**bitte auch aus allen Produktverpackungen!**) r.

Bitte bringen Sie Ihr Altpapier aus Sicherheitsgründen erst am **Samstag ab 10:00 Uhr!**

Die Sammlung wird tatkräftig unterstützt vom **Freundeskreis der Comeniuschule Schwetzingen / Brühl**.

Haben Sie Fragen zum Thema Papier oder den weiteren Sammlungen?

Schreiben Sie uns an info@grueneliste-bruehl.de.

Der **nächste Sammeltermin ist der 21. November 2020**.

Informationen finden Sie auch auf unserer facebook-Seite Grüne Liste Brühl und der Website www.grueneliste-bruehl.de



Vereine

Jahrgänge

Jahrgang 1941/42

Zu einem gemütlichen Beisammensein trifft sich der Jahrgang 1941/42 aus Brühl am **Freitag, 23. Oktober 2020**, um 17.00 Uhr in Ketsch bei den Kleintierzüchtern.

Förderkreis Dourtenga e.V.

Jahreshauptversammlung Förderkreis Dourtenga e.V. 6. Oktober 2020 beim FV1918 Brühl

TOP 1 – Begrüßung der Mitglieder

Die Vorsitzende Renate Dvorak begrüßt herzlich alle Anwesenden, besonders den Bürgermeister Dr. Ralf Göck, Vertreterin des Gemeinderates Gabriele Rösch und Frau Scholl von der Schwetzingener Zeitung.

TOP 2 – Bericht über die Reise nach Burkina Faso mit Bildern

Die Reise war für Renate Dvorak trotz erhöhter Gefahrenlage wichtig, da 2019 alle Mitglieder des Comité de Jumelage neu gewählt wurden. Ein Kennenlernen für die Zusammenarbeit mit den Partnern war unumgänglich. Über neue Projekte musste gemeinsam beraten werden.

Sie bedankt sich bei Helmut Mehrer, der alle Berichte, Gesprächsvorlagen und Ansprachen auf Französisch vorbereitete.

22.02.2020 Hinflug mit Stefan Meusel. Die Vorsitzende dankt ihm, dass er sie trotz der komplizierten Lage auf der Reise begleitete. Eine Weiterfahrt nach Dourtenga war aus Sicherheitsgründen nicht möglich.

23.02.2020 Versammlung mit allen Mitgliedern des Comité de Jumelage in Ouagadougou. Hier wurden alle Beteiligten mit Namen und Funktionen bekannt gemacht, es wurde über sämtliche geplanten und permanenten Projekte gesprochen. 2019 wurden 38.495 € für Projekte in der Partnergemeinde überwiesen. Belege und Rechnungen sowie die Bilanzen wurden entgegengenommen. Weitere Punkte waren die Medikamentenbestellung und der Zustand der Schulen. Der wichtigste Projektwunsch, Bau einer Landwirtschaftsschule, wurde diskutiert. Sowie über dringend benötigte zusätzliche Klassenräume im Ortsteil Pissiribouli gesprochen. Durch Aufnahme von Binnenflüchtlingsen aufgrund der politischen Situation werden die Klassenräume knapp.

24.02.2020 Besuch der deutschen Botschaft und Treffen mit Aline Napon-Abga, die über die Situation der unterernährten Kinder berichtete.

25.02.2020 Besuch bei AMPO – Strassenkinderprojekt – informatives Gespräch mit dem Leiter der Landwirtschaftsschule vor Ort, Erklärungen und Anregungen zum biologischen Anbau.

26.02.2020 Besuch Skulpturenpark LAONGO und Operndorf von Schlingensief.

27.02.2020 Fahrt nach zu einer staatlichen Landwirtschaftsschule – 100 Schüler in 2 Jahrgängen mit täglich 2 Theorie- und 6 Praxisstunden, Bezahlung der zusätzlichen Lehrer durch Verkauf von Tieren, Eiern und Ernteerträgen gedeckt.

28.02.2020 Heimflug

Bild- und Videopräsentation

TOP 3 – Bericht über Aktivitäten in der Gemeinde Brühl

Es gab sieben Vorstandssitzungen.

Im Februar 2019 fand die Jahreshauptversammlung statt.

Im Rahmen des 25 jährigen Bestehens von Focus-Viernheim präsentierte sich der Förderkreis Dourtenga mit einem Stand im Rhein-Neckar-Zentrum.

Bei einem Stammtisch im Mai wurde über die Lage in Burkina Faso berichtet.

Im Juni Infostand beim Burkina Tag im Luisenpark.

Im Juni und November Teilnahme bei der Altpapiersammlung der „Grünen Liste Brühl“.

Teilnahme am Hungermarsch 2019, die Hälfte des Erlöses ging an den Verein – Organisation Helmut Mehrer.

Stand beim Rohrhofer Straßenfest.

Bericht über die Klimapartnerschaft und Projekte des Förderkreises in Wiesloch bei „Entwicklungsarbeit für Afrika“ durch Hans Zelt.

Teilnahme beim Kinderferienprogramm: Gespräche mit jungen Afrikanern – Organisation Helmut Mehrer.

September Afrikatag in der Villa Meixner, sehr gut besucht, erfolgreiche Tombola – Organisation Familie Jordan.

Flohmarkt des FV 1918 Brühl – die Hälfte der Einnahmen wurden für Projekte in Dourtenga gespendet.

Oktober: Dekorative Malerei und Herbstmarkt in der Villa Meixner, Große Spende aus Erlös durch Verköstigung.

November: Neubürgerempfang, Teilnahme mit einer Infowand.

TOP 4 – Bericht über die Patenschaften

Gabriele Rösch berichtet:

- Einschulungsrate liegt bei 90 % - das sind 23 % mehr als der Landesdurchschnitt.
- Schule Pissiribouli seit einem Monat in Betrieb, es fehlt noch das Mobiliar.
- Trotz COVID 19 sind die Prüfungen absolviert worden:
- In der Grundschule waren 341 zur Schlussprüfung zugelassen, 302 Kinder haben den Übergang in die 7. Klasse geschafft.
- Zur mittleren Reife waren 137 Schüler zugelassen – 22 Mädchen und 25 Jungen haben die Mittlere Reife absolviert.
- 43 Schüler waren zur Abiturprüfung zugelassen – 15 Mädchen und 12 Jungen bestanden.
- In der Realschule Dourtenga erreichten 5 Mädchen und 12 Jungen den Abschluss.

Das Patengeld (60 €) wird für das Schulgeld, Einkauf von Lebensmitteln für die Schulspeisung, Materialien und sportliche und kulturelle Veranstaltungen genutzt.

- Derzeit werden 341 Schulkinder über Patenschaften unterstützt. Für dieses Projekt wurde 2019 18.000 € überwiesen. Ein herzliches Dankeschön an alle Paten.

TOP 5 – Bericht der Kassiererin

Gabriele Jordan berichtet über das vergangene Kassenjahr über alle Ausgaben und Einnahmen.

Der Verein hatte am 31.12.2019 107 Mitglieder (5 Austritte, 2 Mitglieder verstorben)

Rücklagen für geplante Projekte und permanente Verpflichtungen sind vorhanden.

TOP 6 – Bericht der Kassenprüfer

Dr. Ralf Göck berichtet von der Kassenprüfung gemeinsam mit Peter Laucks bei Frau Jordan.

Die Kasse wurde vorbildlich geführt, alles war top vorbereitet.

Es gab sehr viele Buchungen zu kontrollieren. Dr.Göck bedankt sich bei Frau Jordan.

TOP 7 – Entlastung des Vorstandes

Dr. Ralf Göck bedankt sich bei allen Vorstandsmitgliedern für ihre tolle Arbeit und schlägt die Entlastung des Vorstandes vor.

Alle anwesenden Mitglieder stimmen der Entlastung zu.

Renate Dvorak bedankt sich bei allen für das entgegengebrachte Vertrauen und bei allen Mitgliedern, Paten und Spendern und bei allen, die den Verein und die Partnergemeinde unterstützen.

Besonderer Dank gilt der Gemeinde, allen voran Dr. Göck, der immer ein offenes Ohr für unsere Anliegen hat, des Weiteren Jochen Ungerer, Helmut Mehrer, der stets bereit ist alle Texte zu übersetzen und Toni Dvorak für die technische Begleitung des Vereins.

Ein großes Dankeschön an die Vorstandskollegen für die engagierte Zusammenarbeit, diese geben dann aber ein riesiges Lob an Renate Dvorak zurück, die mit Ihrem Engagement den Vorstand und die Arbeit federführend leitet.

TOP 8 – Verschiedenes

Dr. Göck gibt einen Einblick in die geplanten **Projekte der Klimapartnerschaft**.

Im Oktober 2017 wurde die Partnerschaft in Brühl und Bremen vereinbart, im Oktober 2019 wurden die Planungen abgeschlossen und das Handlungsprogramm unterschrieben; ein erstes Projekt für zwei Versuchsfelder zur Aufforstung wurde eingereicht aber abgelehnt. Ein neues Projekt „ein Kind - ein Baum“ (Bepflanzung gegen die Versteppung der Landschaft) in Zusammenarbeit mit Brühler Schulen wurde eingereicht, einige Fragen müssen bis Januar 2021 noch nachgereicht werden.

Klaus Krebaum berichtet über die politische und gesundheitliche Situation in Burkina Faso und Dourtenga.

Maßnahmen gegen COVID 19 wurden für ganz Burkina Faso angeordnet. Märkte und Schulen wurden geschlossen, Schließung der Landesgrenzen, Quarantäne bei Infizierung wurde angeordnet. Ab 01.10.2020 öffneten die Schulen wieder. 5 Mio. Kinder besuchen im Land jetzt wieder die Schulen.

Sicherheit: der IS Terrorismus legt ganze Gebiete vor allem im Norden und Osten lahm. Es gibt über 1 Mio. Binnenflüchtlinge (400 im Februar in Dourtenga). Goldminen wurden besetzt, das legt vor allem die staatlichen Geldquellen lahm, die G5 Staaten versuchen mit Militärgewalt den Terror zu bekämpfen, dennoch gab es weiterhin Überfälle, Hinrichtungen und Verwüstungen.

Wahlen: der letzte Präsident wurde vom Volk verjagt, nach der unblutigen Revolution gab es demokratische Wahlen. Für die jetzt anstehende Wahl gibt es viele Kandidaten von allen Parteien.

Protokoll: Daniela Laucks - Gust

Gewerbeverein Brühl & Rohrhof

Herzliche Einladung zur Mitgliederversammlung des Gewerbevereins

Der Gewerbeverein Brühl & Rohrhof lädt sehr herzlich ein zur letzten Mitgliederversammlung dieses Jahres am **Freitag, den 23. Oktober 2020, um 19.30 Uhr**. Die Zusammenkunft wird im **TV Clubhaus Brühl, Wiesenplatz 2, Brühl**, stattfinden.

Die Tagesordnung umfasst folgende Punkte:

1. Begrüßung durch die 1. Vorsitzende Bianca Mückenmüller
2. Candlelight Shopping am 26. November 2020
3. Sterneaktion 2020
4. Vorstellung unseres neuen Mitglieds Herr Stötzel, „Der Alleshelfer“
5. Ehrungen von Mitgliedern
6. Verschiedenes

Anträge, Wünsche und Anregungen zur Versammlung sind immer willkommen und sollten bis spätestens Montag, 19. Oktober 2020, bei der Ersten Vorsitzenden Bianca Mückenmüller eingegangen sein.

Alle Mitglieder des Gewerbevereins sind herzlich eingeladen. Aus organisatorischen Gründen wird um Anmeldung bis spätestens Montag, 19. Oktober 2020, bei Bianca Mückenmüller gebeten.

Der Gewerbeverein freut sich auch über interessierte (Noch-) Nichtmitglieder an diesem informativen Abend. Viel Wissenswertes über den Verein, alle aktuellen Termine und Berichte finden Sie übrigens auch auf der Homepage www.gewerbeverein-bruehl-rohrhof.de und auch die facebook-Seite des Gewerbevereins lohnt einen Besuch!

bh

Verein für Heimat- und Brauchtumspflege Brühl/Rohrhop e.V.

Das Görler-Museum hat am 18. Oktober geöffnet

Das Bild zeigt den Auftrag an die Gemeinde Brühl zur Bekanntmachung durch die damals bestehende Ortsrufanlage. In jeder Straße hingen die Lautsprecher und verkündeten die Neuigkeiten in der Gemeinde, hier die Suche nach Arbeitskräften für die Produktion der Firma Julius Karl Görler. Später wurde die Anlage durch das Ortsblatt ersetzt. Noch war das neue Firmengebäude nicht fertiggestellt.



Foto: Gemeindearchiv

Das Museum zeigt neben den ersten Bildern aus der Fertigung und der Einweihungsfeier des Radiogeräteherstellers Ausschnitte aus der Produktpalette seit der Gründung in 1924 und aus den Fertigungsstandorten Berlin, Meuselwitz, Mannheim und Brühl. Der Besuch des Museums in der **Neugasse 44** ist an die Hygieneauflagen wegen Corona gebunden, die uns von der Gemeindeverwaltung vorgegeben wurden:

Einlass um **13.00, 15.00 und 17.00 Uhr mit Voranmeldung** und zzt. max. 4 Personen, 1,5 m Abstand halten und Tragen von Mund-Nasen-Schutz. Desinfektionsmittel steht ebenso bereit wie ein Zettel pro Person zur Eintragung von Name und Telefonnummer, incl. Führung (ca. 1 Stunde) sind zwei Stunden Aufenthalt möglich.

Der Eintritt ist frei, Spenden sind möglich.

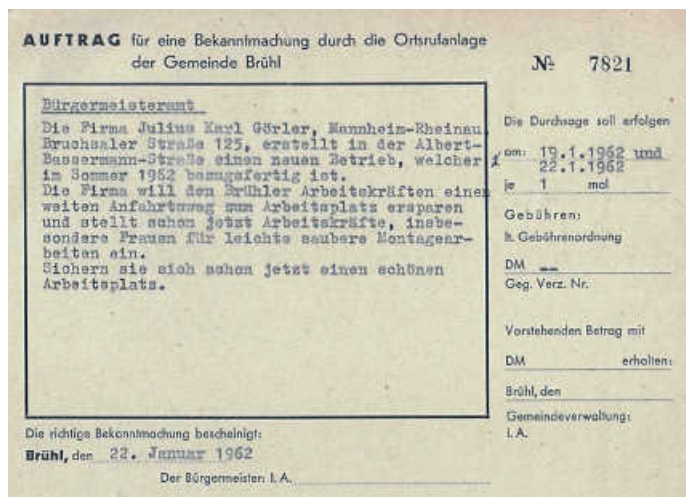
Besuch bitte nur mit telefonischer Voranmeldung mindestens 1 Tag zuvor unter Tel. 0176 34215610 oder E-Mail: asGoerlerMuseum@gmx.de.

Turnverein Brühl 1912 e.V.

Abteilung Handball

Personalmisere macht alle Hoffnungen zunichte

Weibl. C-Jugend, 1. Bezirksliga:

TV Brühl – JSG Rot-Malsch **12:36 (4:18)**

Da die Brühlerinnen lediglich fünf Feldspielerinnen aufzubieten hatten, war die Partie schon vor dem Anpfiff praktisch abgehakt. Die Gastgeberinnen wehrten sich tapfer, aber in ständiger Unterzahl, das kann natürlich nicht gutgehen. Bereits zur Pause führten die Gäste mit 18:4.

Nach wenigen Minuten in Hälfte zwei hatte die JSG ein Einsehen und nahmen eine Spielerin von der Platte. Jetzt war es eine eher ausgeglichene Begegnung. An der Gemengelage änderte dies freilich nichts mehr, am Ende gewannen die Gäste mit 36:12.

TV Brühl: Hajdarpasic, Old (1), Zijljic (7), Pötschke (4), Silvestre, Büchner.

ako

Derbysieg geht an Brühl

Männer, 1. Bezirksliga:

TV Brühl – TSG Ketsch **26:23 (11:14)**

Schade, dieses Handballerby hätte viele Zuschauer verdient gehabt, aber in diesen Zeiten ist eben so manches anders. Die spannungsgeladene Partie fand im TV Brühl am Ende einen nicht unverdienten Sieger, während die Gäste trotz einer guten Leistung mit leeren Händen den Heimweg antreten mußten.

In der ersten Hälfte des Kopf-an-Kopf-Rennens stand es nach 20 Minuten unentschieden (9:9). Bis dahin gelang es keinem Team, sich abzusetzen. Die letzten zehn Minuten gehörten den Gästen, die mit einem Drei-Tore-Vorsprung in die Pause gingen (14:11).

Die zweite Halbzeit ging an die Brühler. Sie kämpften verbissen und hatten nach einer Viertelstunde den Ausgleich geschafft

(18:18). Die Hausherren zeigten jetzt die gewünschte geschlossene Mannschaftsleistung, die am Ende zielführend war. Nach dem 20:20 erzielten die Hausherren vier Treffer in Folge, mehr als eine Vorentscheidung. Nach 60 Minuten hieß es 26:23 für den TVB, die Gäste waren knapp gescheitert.

TV Brühl: Faulhaber, Wild; Gaisbauer (6), Ziegler (1), O. Palme (5), Gaa (2), S. Kraft, Schwab (5), Noske, Dederichs, N. Schäfer (5/4), Jakob (1), Diehl (1).

ako

Handballvorschau

17.10.

12.45 Uhr weibl. A-Jugend, 1. Bezirksliga
SGH Waldbrunn/Eberbach – TV Brühl

14.30 Uhr männl. D-Jugend, 2. Bezirksliga
SV Waldhof Mannheim – TV Brühl

16.00 Uhr Männer, 3. Bezirksliga Staffel 1
SG Leutershausen 3 – TV Brühl 2

18.10.

09.00 Uhr AH-Spieltag in Ilvesheim

Der TV Brühl beginnt um 10.30 Uhr mit seinem ersten Spiel

Brühl startet mit Niederlage

Damen, 2. Bezirksliga:

SG MTG/PSV Mannheim – TV Brühl 2 **24:14 (12:7)**

Wenig erfolgreich verlief der Saisonstart für unsere Damen 2. Bei den favorisierten Mannheimerinnen verloren sie mit 14:24. Mit nur einer weiteren Feldspielerin auf der Bank kam das Ergebnis sicher nicht gänzlich unerwartet.

Die Anfangsviertelstunde verlief ausgeglichen (5:5). Dann zog die SG bis zur Pause auf 12:7 davon. Auch in der zweiten Halbzeit bauten die Mannheimerinnen ihren Vorsprung weiter aus. Bei konsequenter Chancenverwertung, alleine sechs Strafwürfe fanden nicht ihr Ziel, wäre sicher mehr drin gewesen, zumal auch die Gästedeckung nicht ihre gewohnte Leistung auf die Platte brachte. So gab es am Ende am deutlichen Mannheimer Sieg auch nichts zu beschönigen.

TV Brühl: A. Böhler, Welter; Hirsch, V. Böhler (4), A. Schneider, Lederer (5/1), Korn (1), Patzschke (2/1), S. Schneider (2)-

ako

Brühl zeigt beeindruckende Leistung

Männer, 3. Bezirksliga Staffel 1:

TV Brühl 2 – SG HD-Kirchheim **33:28 (14:14)**

Gleich im ersten Saisonspiel zeigten die Brühler was in ihnen steckt. Von Trainer Benjamin Martin glänzend eingestellt, agierten sie von Beginn an äußerst druckvoll und effektiv. Die Gäste aus Heidelberg wurden förmlich überrannt und lagen nach einer Viertelstunde mit 2:10 im Rückstand. Bis zur Pause hatte sich dieser Vorsprung allerdings schon wieder in Luft aufgelöst. Das lag an einer gewissen Überheblichkeit ob des klaren Zwischenergebnisses und am Gegner, der nie aufgab.

Auch zu Beginn der zweiten Hälfte durchlebten die Brühler eine zweite kleine Schwächephase, die gottlob nur fünf Minuten andauerte. Eine tolle Torhüterleistung und die herausragende Unterstützung von der Bank in der menschenleeren Halle, spielten den Hausherren in die Karten. Sie zogen nochmals die Zügel an und hielten den Gegner mit gelungenen Aktionen stets auf Distanz (21:18, 28:21 und 31:25). Am Ende hieß es auch dank einer geschlossenen Mannschaftsleistung 33:28 für den TVB. Trainer Benjamin Martin war jedenfalls nach der Partie mit seinen Jungs sehr zufrieden.

TV Brühl: Zschiesche, Kuderer; Nopper (3), Böhm (9/5), Endres, Löhr (6), Stiegler (3), Kürschner (5), Rößler, Weymann (1), Röger (2), Münkel (3), Mehler, Moldenhauer (1).

ako

TV Brühl 2 vor neuen Aufgaben

Die Herren 2 des TV Brühl treten in diesem Jahr in der 3. Bezirksliga, Staffel 1, des Rhein-Neckar-Tauber-Bezirks an. Dabei sind viele alte Bekannte dabei, aber auch aus dem Heidelberger Raum völlig unbeschriebene Blätter.

Trainer Benjamin Martin: „Wir haben eine gute Vorbereitung hinter uns gebracht, allerdings ohne Testspiele.“ Primär geht es ihm darum, die noch jugendlichen Spieler beim Verein zu halten und

ihnen entsprechende Praxis zu geben. Wegen der aktuellen Lage macht sich natürlich niemand viel Gedanken um irgendwelche Saisonziele. Mit der Mischung aus alt und jung soll das Niveau angehoben und die Qualität verbessert werden. Personell und zahlenmäßig gut gerüstet, leidlich Manuel Rebmann hat den Verein verlassen, geht es erstmals am 10. Oktober mit dem Heimspiel gegen Kirchheim in die Vollen. Viel Glück!
ako



Herren 2 - Von links nach rechts hinten: Trainer Benjamin Martin, Tobias Weymann, Philipp Moldenhauer, Niklas Endres, Florian Mehler, Nico Röbler, Nico Münkel, Dominik Böhm, Dennis Löhr und Malte Janson.

Von links nach rechts vorne: Aaron Stiegler, Stefan Röger, Robin Kuderer, Stanley Zschiesche, Sebastian Nopper und Justin Kürschner.

Es fehlen: Nick Möltgen, Patrick Meyer, Jan Kaufmes, Tim Pfeffer.

Foto: TV Brühl Handball

Abteilung Boule

Freundschaftsspiel beim VSK Germania in Ludwigshafen

Am Samstag, den 10.10.2020 wurde der TV Brühl vom VSK Germania LU-Niederfeld zu einem Freundschaftsspiel eingeladen. 10 Spieler*Innen machten sich daraufhin auf den Weg über den Rhein. Wir wurden sehr freundlich von 13 Spieler*Innen des VSK empfangen.

Nach einer kurzen Begrüßung und Einweisung in das Hygienekonzept des Vereines legten wir auch schon mit den Spielen im Liga-Modus los.

Gespielt wurden vier Triplette und anschließend sechs Doubletten. Aus diesen Partien gingen die Brühler mit sieben gewonnenen und nur drei verlorenen Spielen als Sieger hervor.

Danach haben wir ein sogenanntes „Sauwuzzspiel“ absolviert. Die VSKler und die Brühler spielten mit allen Spielern auf ein eigenes Schweinchen. Danach wurden je nach Lage der Kugeln wieder vier Triplette gebildet (die ersten drei VSKler spielten gegen die ersten drei Brühler usw.). Diese vier Triplette gingen diesmal 2:2 aus. So haben wir dann gemeinsam entschieden, doch noch eine weitere Runde Triplette so zu spielen, dass die Sieger gegen die Sieger und die Verlierer gegen die Verlierer antreten mussten. Diesmal lief es aus Brühler Sicht optimal und wir konnten alle vier Triplette für uns entscheiden.

Es war ein sehr gelungener Tag, bei herrlichem Herbstwetter mit Sonnenschein und Temperaturen um die 20 Grad. Allen Beteiligten hat es riesig Spaß bereitet und unsere Boulefreunde aus Ludwigshafen freuen sich schon auf ein Rückspiel, dann auf unserem Boulodrom.

(bh/sk)

Fußballverein 1918 Brühl e.V.

Abteilung Kampfkunst- und Selbstverteidigung

Neuer Tai Qi Kurs

Die Abteilung für Kampfkunst und Selbstverteidigung bietet einen neuen Kurs an. Er beinhaltet Formen aus dem Tai Chi Chuan und Elemente aus dem Qigong. Qigong (andere Schreibweisen sind möglich) ist eine asiatische Meditations- und Körperbeherrschungskunst mit Elementen vergleichbar dem des autogenen Trainings in der Auslegung des IKS. Tai Chi Chuan (ebenfalls andere Schreibweisen vorhanden) ist ursprünglich eine asiatische

Kampfkunst, wird jedoch seit der Überarbeitung im Jahr 1956 vor allem auch als Gesundheitskunst und Meditation in der Bewegung ausgeführt, und im Kurs ebenfalls nach der Auslegung IKS. Der Kurs ist für jeden, gleich welchen Alters und welcher Konstitution geeignet, und bietet tiefere Einblicke auch in die asiatische Sichtweise der Energiearbeit sowie der Kampfkunst selbst, ohne hierbei konkret Kampftechniken oder den Kampf zu lehren. Ferner stellt er eine erste Einführung in die tieferen Lehren der Meditationsweise, der Energiearbeit und der Kampfkunst dar. Um der ursprünglichen Betrachtungsweise gerecht zu werden, und die Kunst einem breiten Publikum zugänglich zu machen, bieten wir vier Kurseinheiten zu einem Beitrag von insgesamt 35,- EUR für alle Einheiten (Nichtmitglieder im Fußballverein) sowie 25,- EUR für alle Einheiten (Mitglieder im Fußballverein) an.

Kursbeginn ist am 12.10.2020, weitere Kurse immer montags, dann am 19.10.2020, 02.11.2020, und 09.11.2020 (in den Ferien am 26.10.2020 kein Kurs!), Uhrzeit 19:30 Uhr – 20:30 Uhr, im Gymnastikraum des Sportpavillons des FVB 1918 e.V., Am Schrankenbuckel 16, 68782 Brühl.

Bitte bequeme Sportkleidung und ein Handtuch mitbringen. Eine Anmeldung ist erwünscht auf info@fv-bruehl.de.

Abteilung Leichtathletik

Silbermedaille für Tatjana Hoffmann Bestzeit im Regen



Tatjana Hoffmann (LG Kurpfalz/FV Brühl) über 80m Hürden.

Foto: Dieter Heinzmann

„Wir mussten aufgrund der schlechten Witterungsbedingungen den Beginn der Veranstaltungen um eine halbe Stunde verschieben“, sagte Wilfried Pletschen, Vizepräsident Wettkampfwesen im Badischen Leichtathletikverband. Für die jungen Sportler war diese Entscheidung richtig, denn bei den badischen Meisterschaften der U16 in Lörrach wurde das Wetter nach anfänglichen 8 Grad und Dauerregen immer besser. Noch bei Regen verbesserte die Brühler Athletin Tatjana Hoffmann über 80 m Hürden der Altersklasse W15 ihre Bestzeit auf 12,55 Sekunden und verpasste lediglich um zwei Hundertstelsekunden den Titel. Ebenso mit persönlicher Bestzeit von 13,65 Sekunden lief Tabea Hoffmann über die 100-m-Strecke und errang Platz 10. Die junge 4x100m-Staffel der LG Kurpfalz in der Besetzung Lara Scheel, Maren Rohrer, Sarah Becker und Sarah Meiser gewann mit 51,71 Sekunden Bronze. Anerkennung verdient auch zweite Staffel der LG Kurpfalz mit Tabea und Tatjana Hoffmann. Beim zweiten Wechsel stürzte Tatjana Hoffmann, rappelte sich aber wieder auf und übergab das Holz regelgerecht und die Staffel konnte den Wettkampf beenden. (Schwetzinger Zeitung; Heinzmann / FV Brühl; Hoffmann)

Trainingszeiten Winter 2020-21

Sporthalle der Schillerschule, Ormessonstr. 5, 68782 Brühl:

| | |
|--------------------|---|
| Montag | |
| 16.15 - 17.00 Uhr, | Bambini-Kinder Jahrgang U6, Ansprechpartner Stefan Hoffmann |
| 17.00 - 18.00 Uhr, | Kinderleichtathletik, Jahrgang U8-10, Trainerinnen Tamara Hoffmann, Sandra Keller und Nina Hoffmann |
| 17.30 - 19.00 Uhr, | Wettkampf-Leichtathletik U12, Trainerin Sandra Scheel |
| 18.30 - 20.00 Uhr, | Wettkampf-Leichtathletik U14-18, Trainer Ralf Schäfer |
| Mittwoch | |
| 16.00 - 17.00 Uhr, | Allgemeine Athletik nach Anfrage, Trainer Stefan Hoffmann |

Freitag

- 16.15 - 17.00 Uhr, Kinderleichtathletik U8/10,
Trainerin Tamara Hoffmann
- 16.16 - 17.00 Uhr, Wettkampf-Leichtathletik U12,
Trainer Stefan Hoffmann
- 16.30 - 18.00 Uhr, Wettkampf-Leichtathletik U14-18,
Trainer Ralf Schäfer

Bitte wetterfeste Kleidung mitbringen. Das Training kann auch in das Alfred-Körper-Stadion verlegt werden.

- 20.30 - 22.00 Uhr, Freizeit-AH der Leichtathleten,
Ansprechpartner Werner Beck

Gymnastikraum im Sportpavillon, Am Schrankenbuckel 16, 68782 Brühl:

Montag

- 16.30 - 17.30 Uhr, Jedermann-Sport,
Trainerin Brigitte Müller.

Sporthalle der Jahnschule, Jahnstr. 2, 68782 Brühl:

Montag

- 18.30 - 19.30 Uhr Damen-Aerobic-Gruppe.
Siehe www-fv-bruehl.de

Abteilungsleiter
Stefan Hoffmann

Fußball

FV Brühl nutzt Überzahl erneut nicht aus

Fußball-Landesliga: FV Brühl 2:3 (2:2)

Der FV Brühl musste in einer kampfbetonten, hektischen Partie, die ersten Punkte auf heimischen Gelände abgeben. Der Elf von Trainer Volker Zimmermann gelang es wieder nicht, eine numerische Überlegenheit in der zweiten Spielhälfte auszunutzen und unterlag FT Kirchheim folgerichtig, nach vielen strittigen Schiedsrichterentscheidungen, mit 2:3.

Nach der 1:0-Führung durch Tim Diederich, der aus dem Gewühl heraus traf (9.), hatte Matteo Dorn Pech, dass sein Kopfball auf der Querlatte des FT Gehäuses landete (28.). Marcus Raad nutzte auf der Gegenseite eine Konfusion im Brühler Strafraum zum 1:1-Ausgleich (33.). Nur zwei Minuten später drückte Alagie Camara unglücklich den Ball zum 1:2 ins eigene Tor (35.). Nach einem vermeintlichen Handspiel sah Sergen Sertdemir die Rote Karte und Vittorio Cammilleri verwandelte den folgenden Strafstoß zum 2:2-Halbzeitstand (45+1). Eine mehr als umstrittene Entscheidung des Unparteiischen.

Wie schon in St. Leon konnte der FV Brühl die Überzahl nicht nutzen. Die Gäste machten dieses Handicap mit Kampf und Laufbereitschaft wett und erspielten sich ein Chancenplus. Die Entscheidung für die Gäste besorgte Bilal Abdularahman, er zog in der 72. Minute erfolgreich zum 2:3 ab (33.). Eine Tötlichkeit von FT Keeper Benjamin Bähr im Strafraum an Florian Härer blieb in der 84. Minute ungeahndet. Der fällige Elfmeterpfiff und die Rote Karte blieb aus. Nachdem auch ein Schuss von Alexander Cermak kurz vor der Torlinie geklärt wurde, blieb es beim letztlich verdienten Sieg der Kirchheimer. „Es war ein Kampfspiel, Kirchheim war der erwartet unangenehme Gegner. Wir waren nicht in der Lage, uns vorne entscheidend durchzusetzen und hinten zu viele Fehler gemacht. Wir haben die Überzahl wieder nicht ausgenutzt, der Sieg der Kirchheimer war nicht unverdient“, sagte Brühls Trainer Volker Zimmermann nach dem Schlusspfiff.

FVB: Bal – Mühlbauer, K. Heuberger, Gabauer, Diederichs (68. Cermak), Hoffmann (74. Böckli), Camara (37. Weiß), A. Cammilleri (74. Härer), Sarr, V. Cammilleri, Dorn

FTK: Bähr - Lange, Nashbir, Dia, Bender, Raad, Sertemir, Riess (74. Krämer), Heinen (94. Bopp), Ünlü (62. Efe), Abdulrahman
Gelb-Rot: Sertdemir (FT/45+1), Sarr (FVB/91.)

vm

FV Brühl 2 macht halbes Dutzend voll

Fußball-Kreisklasse A:

FV Brühl 2 - FC Badenia Hirschacker 6:2 (3:1)

Die Gäste gingen früh in Führung. Angelo Racalbuto nutzte in der siebten Minute einen Pass aus dem Mittelfeld, frei vor Brühls Keeper Johannes Thiel, zum 0:1. Der FVB 2 zeigte sich nicht beeindruckt, Canay Keklik verwandelte eine Flanke per Kopf zum

1:1-Ausgleich (12.). Nach 16 Minuten zeichnete sich Keklik als Vorlagengeber aus. Tim Heene war zur Stelle und brachte die Gastgeber mit 2:1 in Führung. Den 3:1-Halbzeitstand besorgte Nico Reffert, er überlistete FC Torwart Francesco Rubino mit einem Heber (31.). Schön von Mario Tessitore bedient, erhöhte Heene nach Wiederanpfiff auf 4:1 (53.). In der 72. Minute freute sich auch Tessitore über einen Torerfolg, er verwandelte eine Flanke von Dominique Dörr per Direktabnahme zum 5:1. Nur drei Minuten später schraubte Heene mit seinem dritten Treffer das Ergebnis auf 6:1 (74.). Den Schlusspunkt allerdings setzte die Badenia, Pascal Roth verwandelte einen Freistoß direkt zum 6:2-Endstand (87.).

Torfolge: 0:1 Racalbuto (7.), 1:1 Keklik (12.), 2:1 Heene (16.), 3:1 Reffert (31.), 4:1 Heene (53.), 5:1 Tessitore (72.), 6:1 Heene (74.), 6:2 Roth (87.)

Beste Spieler: Keklik, Heene - Rorh
vm

FV Brühl spielt in Eppelheim

FV Brühl 2 zum Topspiel nach Rheinau

Nach der Heimniederlage gegen Kirchheim steht der FV Brühl in der Fußball-Landesliga erneut vor einer hohen Hürde. Am **Sonntag, 18. Oktober**, gastiert die Zimmermann-Elf bei der hochgehandelten ASV/DJK Eppelheim. Anpfiff in Eppelheim ist um **16:00 Uhr**.

Mehr Spitzenspiel geht nicht! Mit dem FV Brühl 2 gastiert der Tabellenführer der Kreisklasse A1 beim Tabellenzweiten TSG Rhein-
au. Spielbeginn ist ebenfalls am **Sonntag um 16:00 Uhr**.

Die B2-Junioren gastieren am **Samstag, 17.10 um 16:30 Uhr** beim FV 08 Hockenheim.

vm

C-Jugend-Training

FV 1918 Brühl e.V.

Wir spielen Fußball – und Du?

Du bist zwischen **12-14 Jahre alt?**
Dann komm unverbindlich im Training vorbei:

Montag & Mittwoch, 16-17 Uhr
Trainer: **Ömer Kilic (UEFA-B-Lizenz)**
Alfred-Körper-Stadion

Jeder ist willkommen! Wir freuen uns auf Dich.

Kontakt: 0176-42680521

[www.fv-bruehl.de/c-jugend – Schaut doch mal vorbei!](http://www.fv-bruehl.de/c-jugend)

Sportverein Rohrhof 1921 e.V.

Fußball

Jugendvorschau

Am Wochenende stehen für die Jugendmannschaften folgende Spiele auf dem Programm.

- Heimspiele: Gartenstraße, Rohrhof
- E-1 Junioren - Spvvg 06 Ketsch 11.30 Uhr
 - E-2 Junioren - Ol. Neulußheim 10.00 Uhr
 - E-3 Junioren - R.W. Rheinau 12.30 Uhr
 - E-4 Junioren - SV 98 Schwetzingen 11.30 Uhr

Auswärtsspiele

- F-1 + F-2 Spieltag in 07 Mannheim
- F-3 + F-4 Spieltag in Ilvesheim
- VFR Mannheim - D-1 Junioren 13.45 Uhr
- SSV Vogelstang - D-2 Junioren 13.45 Uhr
- SC Pfingstberg - C-Junioren 15.00 Uhr
- HW

Leichtathletik

TRAININGSZEITEN

Liebe Brühler und Rohrhöfer, die Leichtathletik-Abteilung des SV Rohrhof bietet aktuell das Training noch im Freien an. Trainiert wird auf dem Sportplatz des SV Rohrhof in der Gartenstraße 45.

Montag:

16:00 - 16:45 Uhr, Jg. 2016 bis 2014, Trainer: M. Tritsch & S. Stumpf
17:00 - 18:00 Uhr, Jg. 2013 bis 2012, Trainer: M. Tritsch & S. Stumpf
17:00 - 18:30 Uhr, Jg. 2011 bis 2010, Trainer: A. Scherer
18:00 - 20:00 Uhr, Jg. 2009 und älter, Trainer: S. Stumpf

Mittwoch:

18:00 - 20:00 Uhr, Wettkampf-Vorbereitung, Trainer: S. Stumpf

Freitag:

17:00 - 18:30 Uhr, Jg. 2013 bis 2012, Trainer: L. Könn & B. George
17:00 - 18:30 Uhr, Jg. 2011 bis 2010, Trainer: S. Stumpf
18:00 - 20:00 Uhr, Jg. 2009 und älter, Trainer: S. Stumpf
18:30 - 20:00 Uhr, Freizeitgruppe Leichtathletik, Trainer: D. Scherer

Sonntag:

10:30 - 11:30 Uhr, Jg. 2007 und älter, Trainer: S. Stumpf

Corona-Hinweis:

Es ist jeder herzlich eingeladen, jederzeit zum Schnuppertraining bei uns vorbeizuschauen. Aufgrund der derzeit schwierigen Lage rund um die Coronavirus-Pandemie, bitten wir jedoch vorab um eine schriftliche Anmeldung unter folgender E-Mail-Adresse: sven.stumpf@sv-rohrhof.de, um euch gegebenenfalls Informationen zum Schnuppertraining zukommen lassen zu können. Wir freuen uns auf euch!

Mit sportlichen Grüßen,
Leichtathletik-Abteilung SV Rohrhof

Gymnastik

Eltern-Kind Turnen im SV Rohrhof ...

... auch für unsere Kleinsten im Verein bieten wir viel Bewegung an.

Gemeinsam mit den Eltern oder den Großeltern können die Kinder zwischen 1-3 Jahren donnerstags von 16 - 16.45 Uhr erste Erfahrungen in der Turnhalle der Rohrhof-Grundschule machen. Vom Kasten springen, Trampolin hüpfen, die Sprossenwand beklettern oder Bälle und Reifen erkunden. Das Hüppferd Rody, der Krabbeltunnel und das Schwungtuch sind ebenfalls beliebte Spielgeräte.

Wir haben noch Plätze frei und freuen uns auf Euch. Gerne könnt ihr zum Schnuppern vorbeikommen. Momentan coronabedingt mit vorheriger Anmeldung.

Meldet Euch bei Elke Kaiser, HandyNr.: 0162-9183856.

Bürgerinitiative Geothermie Brühl/Ketsch

Einladung zur Mitgliederversammlung 2020

Die wegen Corona am 26. März 2020 abgesagte Mitgliederversammlung findet nunmehr am Mittwoch, 21. Oktober 2020 um 18.30 Uhr unter Einhaltung von Mindestabständen im großen Versammlungsraum im TV-Clubhaus Brühl, Wiesenplatz statt.

Tagesordnung:

1. Begrüßung
 2. Feststellung der ordnungsgemäßen Einberufung und Beschlussfähigkeit der Mitgliederversammlung
 3. Rückblick 2019/2020
 4. Bericht Kasse / Kassenprüfer
 5. Entlastung Vorstandschaft
 6. Entlastung Schatzmeister
 7. Neuwahlen Vorstand
 8. Neuwahlen Kassenprüfer
 9. Ausblick 2020/2021
 10. Sonstiges
- U. Calero



Sonstiges

Sperrmüllbörse

Kostenlos abzugeben

Mit der Entsorgung unserer Abfälle sind Umweltbelastungen verbunden. So entstehen bei der Abfallverbrennung Luftschadstoffe und Treibhausgase und für die Erweiterung der knapp gewordenen Deponieflächen wird wertvolle Landschaft verbraucht.

Geben Sie deshalb Gegenstände, die noch brauchbar sind, in Ihrem Haushalt aber keine Verwendung mehr finden, nicht gleich zum Sperrmüll. Bieten Sie kostenlos abzugebende Gegenstände zuerst in der Sperrmüllbörse an.

Angebote nimmt der Umweltsachbearbeiter unter der Telefonnummer 20 03 - 89 entgegen.

1 Bett, Nussbaum, 1 m mit Rost u. 1 Nachttisch Tel. 7 16 78

1 komplettes Schlafzimmer, Buche bestehend aus:

1 Bett 2x2 m, 1 6-türiger Schrank 3,00x2,20 m (BxH)

3 Sideboards mit Türen und Schubladen Tel. 7 84 72 (AB)

Hospizgruppe Schwetzingen

Vorsorgen statt verdrängen

Informationsvortrag der Hospizgemeinschaft Schwetzingen zu den Themen Patientenverfügung, Vorsorgevollmacht und Betreuung am Mittwoch, den 21. Oktober 2020 von 17:30 Uhr bis 18:45 Uhr

Der Vortrag findet im Hebelsaal im J. P. Hebel-Haus, Hildastr. 4a in Schwetzingen statt.

Eine Voranmeldung ist dringend erforderlich.

Telefon: 06202 4091009 oder 0171 8581987

E-Mail: hospizgemeinschaft@web.de

Aufgrund der Räumlichkeiten und der aktuellen Corona-Verordnung können wir 20 Personen zu unserem Informationsvortrag einladen.

Rechtsgültige, dem aktuellen BGH-Urteil angepasste Vorsorge-mappen mit allen notwendigen Vordrucken für die Vorsorge im Alter stehen gegen eine Schutzgebühr von 8 Euro zur Verfügung. Nach dem Vortrag werden die Fragen der Besucher beantwortet. Zusätzlich kann auch ein kostenloser Beratungstermin zum Ausfüllen der Vordrucke mit dem Hospizbüro vereinbart werden.

Neuapostolische Kirche

Gemeinde Mannheim-Rheinau

Geheugraben 10, 68219 Mannheim-Rheinau,
Telefon: 0621/ 87 99 578

Unsere Homepage: www.nak-ma-rheinau.de

Neben den Gottesdiensten in der Kirchengemeinde finden sonntags auch Video-Gottesdienste statt:

Als YouTube-Livestream unter <https://www.youtube.com/c/NAKSueddeutschland> oder als Telefonübertragung unter der Einwahlnummer 069 2017 442 99.

Der Livestream kann in Deutsch, Englisch, Französisch, Spanisch, Russisch und Kroatisch sowie in der deutschen Gebärdensprache empfangen werden.

Sonntag, 18. Oktober

09:30 Uhr Gottesdienst

10:00 Uhr Videogottesdienst Livestream

Mittwoch, 21. Oktober

20:00 Uhr Gottesdienst

Donnerstag, 22. Oktober

12:00 Uhr Ökum. Gedenkveranstaltung an der Jüdischen Gedenkstätte / Zeyherstraße, Schwetzingen

Sonntag, 25. Oktober

09:30 Uhr Gottesdienst

10:00 Uhr Videogottesdienst Livestream

11:30 Uhr Gottesdienst für Jugendliche, Konfirmanden, Jugendleiter und Jugendbetreuer/innen aus dem Kirchenbezirk Mannheim-Weinheim in der Kirche in Mannheim-Moselstraße 6

Mittwoch, 28. Oktober

20:00 Uhr Gottesdienst

Sonntag, 01. November (Allerheiligen)

09:30 Uhr Gottesdienst zum Fest Allerheiligen

10:00 Uhr Videogottesdienst Livestream

Corona-Pandemie - Infektionsschutz-Konzept: Um Anmeldung zu den Gottesdiensten unter www.nak-ma-rheinau.de wird gebeten.

Jehovas Zeugen Schwetzungen

Aufgrund der augenblicklichen Einschränkungen finden die Gottesdienste von Jehovas Zeugen in deutscher und rumänischer Sprache bis auf weiteres interaktiv per Videokonferenz zu Hause statt.

Sonntag, 18.10.

10:00 Uhr „Slujitii lui Jehova cu o inimă bucuoasă“ (Rumänisch)

10:00 Uhr „Denke ich so wie Gott?“

Jeweils daran anschließend Besprechung anhand des Wachturm-Artikels vom August: „Die Auferstehung – ein Beweis für Gottes Liebe, Weisheit und Geduld“ gestützt auf Apostelgeschichte 24:15

Donnerstag, 22.10., Freitag, 23.10. (Rumänisch)

19:00 Uhr Schätze aus Gottes Wort: Neben dem wöchentlichen Bibelleseprogramm 2. Mose 35-36 werden unter anderem die Themen behandelt: „Ausgerüstet für Jehovas Werk“ und „Was können wir aus dem Sabbatgesetz lernen (2. Mose 35:1-3)?“

20:05 Uhr Es wird Kapitel 137 aus dem Buch „Jesus – Der Weg, die Wahrheit und das Leben“ besprochen: „Vor Pfingsten von Hunderten gesehen“

Informationen zu Jehovas Zeugen finden Sie auf www.jw.org

Impressum

Herausgeber: Gemeinde Brühl
Internet: <http://www.bruehl-baden.de>
E-Mail: buergermeisteramt@bruehl-baden.de

Verantwortlich für den amtlichen Teil, alle sonstigen Verlautbarungen und Mitteilungen: Bürgermeister Dr. Ralf Göck oder Vertreter im Amt.

Verantwortlich für den Anzeigenteil: Klaus Nussbaum, Opelstr. 29, 68789 St. Leon-Rot

Druck und Verlag: Nussbaum Medien St. Leon-Rot GmbH & Co. KG, Opelstr. 29, 68789 St. Leon-Rot, Tel. 06227 873-0
Internet: www.nussbaum-medien.de

Anzeigenberatung: K. Nussbaum Vertriebs GmbH, Opelstr. 29, 68789 St. Leon-Rot, Tel. 06227 5449-0, Internet: www.knvertrieb.de

Zuständig für die Zustellung: G.S. Vertriebs GmbH, Josef-Beyerle-Str. 2, 71263 Weil der Stadt, Tel. 07033 6924-0, E-Mail: info@gsvertrieb.de
Bürozeiten: Mo. – Mi., Fr. 8 – 17 Uhr; Do. 8 – 18 Uhr; Sa. 8 – 12 Uhr
Zusteller: www.gsvertrieb.de

Bildnachweise:
© Fotos Rubrikenbalken: Thinkstock

Nachhaltigkeit

Papier
Das eingesetzte Papier ist aus deutscher Produktion (Augsburg/Bayern). Es besteht zu ca. 75 % aus Altpapier. Der verwendete Holzschliff wird aus Durchforstungsholz von nachhaltig bewirtschafteten Wäldern gewonnen.

Energie
Wir verwenden zu 100 % zertifizierten Strom aus Wasserkraft und vermeiden damit Umweltauswirkungen – keine CO₂-Emission, kein radioaktiver Abfall.

Mehr Informationen:
www.nussbaum-medien.de

Nussbaum hilft, gemeinsam zu helfen. Aus vielen guten Taten etwas Großes schaffen.

gemeinsamhelfen.de ist die neue Spendenplattform für weite Teile Baden-Württembergs.



Wollen Sie in unserer Heimat einen Verein unterstützen? Oder ein Bildungsprojekt? Wollen Sie humanitäre Hilfe leisten? Gesundheit fördern? Kindern und Heranwachsenden eine Chance für ein besseres Leben in unserer Gesellschaft bieten? Sie können unter vielen Projekten wählen und Ihr soziales Engagement zeigen.

100 % der Spenden kommen an

Alle Spenden, die über gemeinsamhelfen.de getätigt werden, gehen an die Träger der sozialen Projekte. Ohne Abzug. Damit das geht, übernimmt Nussbaum Medien die Kosten für den laufenden Betrieb der Spendenplattform.

www.gemeinsamhelfen.de

Tel. 112

Bei Notruf angeben:

- Wo** geschah es? **Was** geschah?
- Wie** viele Verletzte?
- Welche** Art der Verletzung?
- Warten** auf Rückfragen!

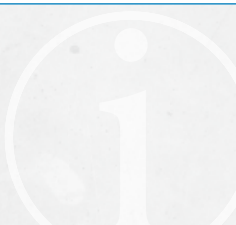

TRAUER

In deine Hände befehle ich
meinen Geist, du hast mich erlöst,
Herr, du treuer Gott.
Psalm 31,6



Gerda Soder
geb. Schlusche
*22. August 1941 † 1. Oktober 2020

In liebevoller Erinnerung
**Tatjana Scheuerer
und alle Angehörigen**

Die Trauerfeier mit anschließender Urnenbeisetzung findet am Mittwoch,
den 21. Oktober 2020 um 11.00 Uhr auf dem Friedhof in Brühl statt.
Eine Kondolenzliste liegt aus.

Wir nehmen Abschied von unserer geliebten
Mum und meiner geliebten Maus

♥ **Sigrid Mergenthaler** ♥
* 19.11.1954 † 11.10.2020

Wir sind dankbar für die schöne Zeit,
die wir mit Dir erleben durften.
Wir werden Dich sehr vermissen!!

Dein Schatz & Deine Spatzels
Ralf Baur, Kathrin, Ralf
sowie alle Angehörigen
Brühl, im Oktober 2020

Die Beisetzung findet im engsten Familien-
und Freundeskreis statt.

*Wenn die Kraft zu Ende geht,
ist das Sterben eine Erlösung.*

In tiefer Trauer nehmen wir Abschied
von unserer lieben Verstorbenen

Rosemarie Bartnik
* 9. Februar 1932 † 12. Oktober 2020

In Liebe und Dankbarkeit
Brigitte, Martin, Eva, Gabriele und Dorothea
mit Familien

Der Trauergottesdienst mit anschließender Beisetzung findet
am Montag, den 19. Oktober 2020 um 10.00 Uhr
auf dem Friedhof in Rohrhof statt.

*E*s nimmt der Augenblick, was Jahre geben. J. W. v. Goethe

*M*it dem Tod eines geliebten Menschen
verliert man vieles, niemals aber
die gemeinsam verbrachte Zeit. o.V.

Brühler Bestattungsinstitut **GREDEL**

Brühl, ☎ 7 15 28 (Inhaber BVS Gaa & Co. Schwetzingen)

Jederzeit erreichbar, auch abends und an Sonn- und Feiertagen • Fachkundige Beratung • Erledigung der Formalitäten bei allen Ämtern, Krankenkassen und Versicherungen • Textliche Gestaltung von Todesanzeigen, Danksagungen und Trauerdrucksachen • Überführungen von und nach allen Orten • Särge, Sterbewäsche und Urnen in vielen Ausführungen und allen Preislagen • Bestattungsvorsorge zu Lebzeiten

TRAUER



*Und wenn die Sonne des Lebens untergeht,
leuchten die Sterne der Erinnerung.*

Traurig nehmen wir Abschied von

Herbert Grothe

*26. Januar 1934 +04. Oktober 2020

In Liebe und Dankbarkeit

Ursula Grunitz mit Familie
Susanne und Ralf Grothe mit Familie
Ina und Andreas Grothe mit Familie
sowie alle Angehörigen

Die Beerdigung findet am Dienstag, den 20. Oktober 2020 um 12.00 Uhr auf dem
Friedhof Rohrhof statt. Kondolenzliste liegt auf!

Nachruf

Wir trauern um unseren langjährigen Fußballspieler
und unser ehemaliges Vorstandsmitglied

Peter Stapf

Der Verstorbene war 46 Jahre in unserem Verein tätig.
Wir werden ihm stets ein ehrendes Andenken bewahren.

**S.V. Rohrhof 1921 e.V.
Die Vorstandschaft**

Wir danken herzlich für die Anteilnahme an unserer
Trauer, das liebevolle Gedenken und alle Zeichen der
Zuneigung für unsere liebe Mutter

Brunhilde Schimmele

**Annette, Doris
und Andreas**

Brühl, im Oktober 2020



*Wenn ihr an mich denkt, seid nicht traurig.
Lasst mir einen Platz zwischen euch,
wie ich ihn im Leben hatte.* o. V.

BESTATTUNGEN

Tel.: 0 62 02 - 970 38 48
www.bestattungen-seitz.de
Tag und Nacht für Sie erreichbar!

Seitz 

Ihr Trauerfall in guten Händen.

BRÜHL • Mannheimer Str. 41

TRAUER

BESTATTUNGSINSTITUT G
ALEXANDER KLEIN m
b
H

Menschlich • Individuell • Fachlich



selbstbestimmt
„Im Leben und auch bei meiner Bestattung.“

Jetzt eigene Bestattungsvorsorge abschließen!

Schubertstraße 37
69214 Eppelheim
06221 / 76 33 50

Dreieichenweg 1
68723 Oftersheim
06202 / 970 45 35

Im Trauerfall 24h erreichbar | www.best-klein.de



STRAUB
BESTATTUNGEN
TRAUERFLORISTIK

Blumen sind natürliche Liebesgaben.

Vielfältige Trauerfloristik in unserem Haus.

STRAUB BESTATTUNGEN
Wildemannstraße 15 · 68723 Schwetzingen
Schwetzingener Str. 4 · 68723 Plankstadt
Mannheimer Str. 90 · 68723 Oftersheim

☎ 06202 - 12031
www.straub-bestattungen.de

Alles hat seine *Zeit*,
es gibt eine *Zeit* der Freude,
eine *Zeit* der Stille,
eine *Zeit* des Schmerzes, der Trauer
und eine *Zeit* der dankbaren Erinnerung.

Wenn jemand einem einsamen Menschen zuhört oder ihm die Hand entgegenstreckt oder ihm ein freundliches, ermutigendes Wort sagt oder versucht, ihn zu verstehen, dann beginnt etwas Außerordentliches zu geschehen.

Loretta Girzartis

 Geliebt & unvergessen 



Foto: marakos/Stock/Getty Images Plus



Im Notfall 24 h
telefonisch erreichbar

Pflegedienst Triebskorn gGmbH - Ihr Dienst für häusliche Altenpflege und Krankenpflege

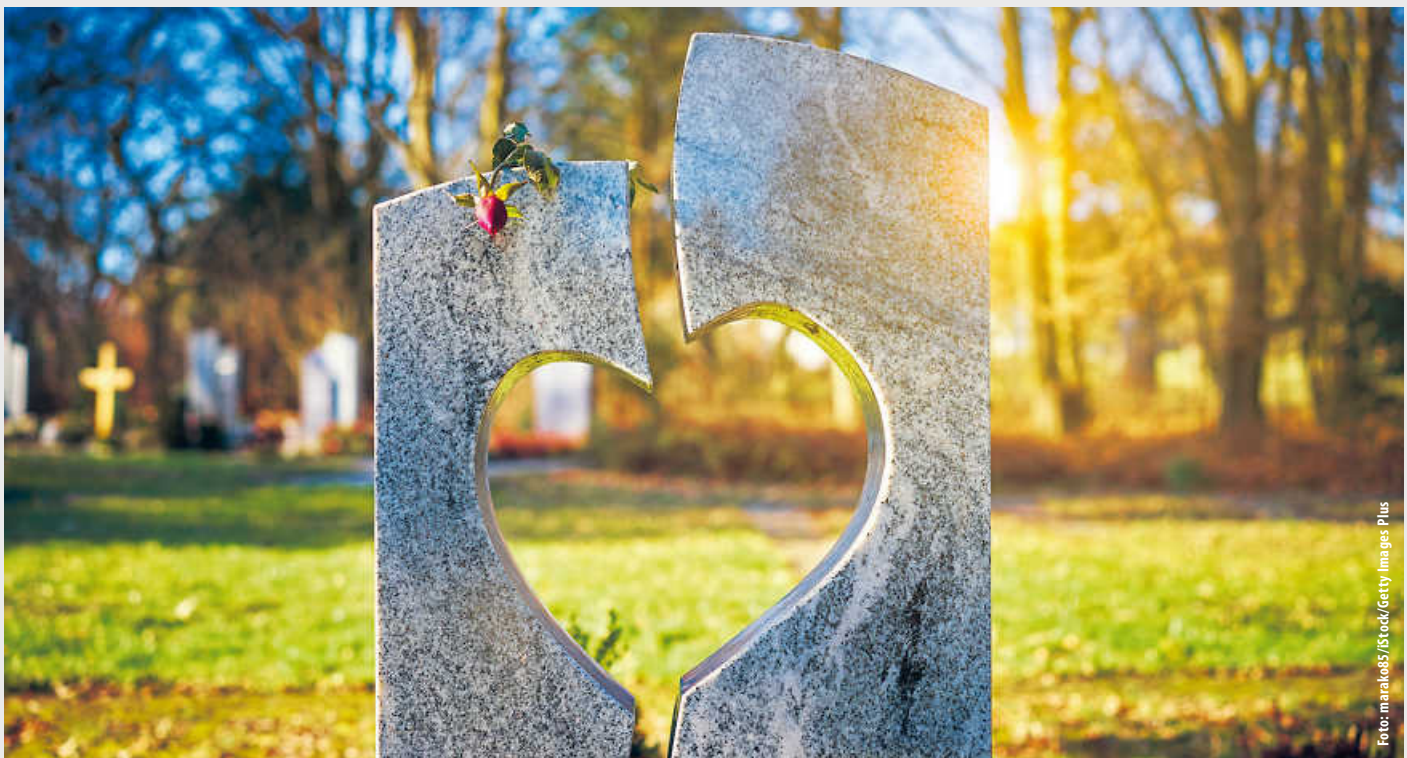
- Grund- und Behandlungspflege
- Palliativpflege, Demenz-Betreuung
- Mobile Beratungen
- Betreutes Wohnen
- Zertifizierte Wundversorgung
- Versorgung mit Pflegehilfsmitteln

Viele Menschen möchten im Alter, bei Krankheit oder Behinderung in ihrer vertrauten Umgebung wohnen. Wir helfen ihnen dabei - mit unserer langjährigen Erfahrung im Pflegedienst und einem qualifizierten Personal.

Bürozeiten Mo-Fr 9.00-13.30 Uhr. **Tel:** 0 62 02 / 70 29 61
Sprechzeiten jederzeit nach telefonischer Vereinbarung. **Mail:** info@pflagedienst-triebskorn.de
Web: www.pflagedienst-triebskorn.de

Mannheimer Straße 1, 68782 Brühl ■ Hildastraße 9, 68775 Ketsch

GESUNDHEIT UND BEAUTY

DIAMONDCUT
DAMEN- & HERRENFRiseur

Wir sind weiterhin wie gewohnt für Sie da!

Und begrüßen ab dem 19.10.2020 das Kosmetikstudio „Auszeit“ in einer unserer Räumlichkeiten.

Öffnungszeiten:
Mo. 9:00-18:00 Uhr
Di.-Fr. 8:30-18:00 Uhr
Sa., 8:30-15:00 Uhr

Luisenstraße 1 | 68782 Brühl
Telefon 06202 4091344 | E-Mail: info@myfriseurbedarf.de

VERSCHIEDENES

Wir suchen für Kehr- und
Reinigungsarbeiten ca. 3 Std im Monat jemanden der sich ein paar Euro dazuverdienen möchte. Tel. 062024099048

Klare Manuskripte
sind Voraussetzung für eine fehlerlose Anzeige.

UNTERRICHT

Nachhilfe
Klasse 4 bis zum Abi
Mathe, Deutsch, Englisch,
sehr preiswert (gewerblich)
☎ 01579 2470304

STEUERBERATER

Sie haben ein Steuerproblem? Abhilfe schafft:

Steuerberater
Dipl.-Kfm. Friedrich Bänziger
Heidelberg / Plankstadt

Steuern, nicht rudern!
Komplettbetreuung für: Vermieter, Selbstständige,
Personen- und Kapitalgesellschaften,
Vermögensnachfolge, Erbschaftsteuer,
Nachlassverwaltung u. a.

Termine nach Vereinbarung:
Tel. 06202 / 947389
Hotline 0179 / 8560800

VERMIETUNG

Helle DG-Wohnung in Brühl
zu vermieten, 2 ZKB, 55 qm, TGL-Bad, ruhige Lage, ab sofort, ggf. teilmöbliert, Parkplätze vorhanden, KM 550,- € + NK + 2 MM Kautions von Privat. Tel. 0177 5364558

Schwetzingen Hirschacker
2,5 Zimmer DG Wohnung ca. 70 m², an Einzelperson oder junges Paar in 3 Familienhaus, ohne Balkon, ab 01.11.2020 zu vermieten. NR, keine Haustiere
Miete: €425/Monat einschl. neuwert. EBK, Kautions: 2 MM
☎ 015758527150

Brühl, DG-Wohnung, Balkon
3 ZKB, ca. 72 qm, Kaltmiete € 650,00 + NK ab 01.12.2020 ☎ 0621 / 153343

NUSSBAUM Club Exklusiv für Nussbaum Club-Mitglieder



offerta KARLSRUHE

Jetzt 25 x 2 Tickets gewinnen!

Gewinnspiel: Messe offerta

Lösungswort: »offerta 2020«

Vom 24.10. bis 01.11. lädt die offerta zum Shoppen, Schlemmen und Erleben ein. Rund 450 Aussteller bieten in den vier Themenhallen FREIZEIT, BAUEN, LIFESTYLE und MARKTHALLE vielfältige Angebote und umfangreiche Beratung zu angesagten Produkten. Dieses Jahr neu: der vergrößerte Außenbereich mit vielen Attraktionen.

Teilnahmeschluss: Sonntag, 18.10.2020

Jetzt teilnehmen per E-Mail an club@nussbaum-medien.de oder auf lokalmatador.de/vorteilsclub/gewinnspiele

Die Gewinner/-innen und andere Gewinnspiele finden Sie auf www.lokalmatador.de, zudem werden Sie über Ihren Gewinn schriftlich benachrichtigt. Ausgeschlossen von der Teilnahme sind Personen unter 18 Jahren sowie Mitarbeiter des Verlages und deren Angehörige. Die Teilnahme ist pro Person nur einmal möglich. Weitere Teilnahmebedingungen und sonstige Hinweise zu Verlosungen finden Sie unter: www.lokalmatador.de/vorteilsclub/teilnahmebedingungen

Nussbaum Medien Weil der Stadt GmbH & Co. KG - Merklinger Str. 20 - 71263 Weil der Stadt - www.nussbaum-medien.de

www.mein-laendle.de

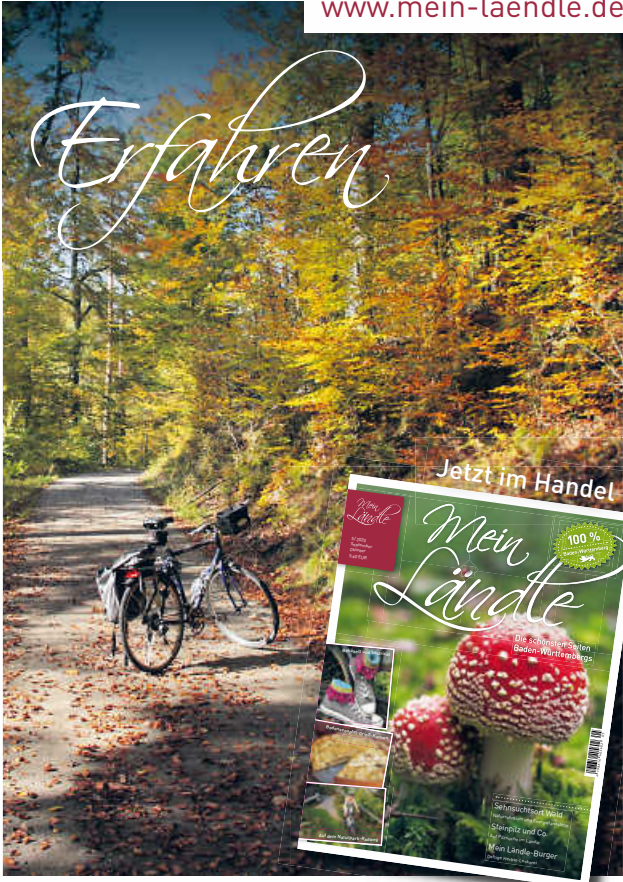

Erfahren

Jetzt im Handel

Mein Ländle 100% Cashback

Die Sommerzeit in Baden-Württemberg

Sehenswürdigkeiten in Baden-Württemberg

Mein Ländle-Bürger

Die Summe der vielen, kleinen Besonderheiten Baden-Württembergs



kauf in BW ANBIETER AUS Baden-Württemberg DER HEIMAT

Anbieter der Woche

TonArt Musikalien

📍 69250 Schönau

„Alles, was Musik (aus)macht!“

Das familiengeführte Unternehmen „TonArt Musikalien“ aus dem Herzen Schönaus ist dein qualifizierter Ansprechpartner rund um Instrumente und Musik.

Die Leidenschaft zur Musik ist hier deutlich zu spüren. Das Sortiment umfasst eine große Auswahl an neuen als auch gebrauchten Instrumenten.

Die Instrumente werden je nach Bedarf auch vermietet. Der Mietpreis ist abhängig

von jeweiliger Instrument und der Mietdauer. Im Umkreis von 20 Kilometern kannst du dir das Instrument gegen einen kleinen Aufpreis anliefern lassen.

Durch die Arbeit an der eigenen Musikschule, die Zusammenarbeit mit Berufsmusikern und langjährige Dirigententätigkeiten mit Orchestern und Chören steht dir das Team mit seinem umfangreichen Wissen bestens zur Seite.

| | |
|---|--|
|  <p>229,00 € DEAL 199,00 € 3 % Cashback</p> <p>Cort E-Gitarre, G110, schwarz mit Tasche</p> |  <p>624,00 € DEAL 580,00 € 3 % Cashback</p> <p>Walden Westergitarre, Grand Auditorium Cut</p> |
|  <p>1110,00 € DEAL 965,00 € 3 % Cashback</p> <p>Jupiter Eb Altsaxophon, Goldlack, „Sax Coach Set“</p> |  <p>44,00 € DEAL 37,90 € 3 % Cashback</p> <p>Hercules Gitarrenständer, AGS Plus</p> |

Preisangaben inkl. MwSt. zzgl. eventueller Versandkosten

Diese und viele weitere Angebote auf:

kaufinbw.de/tonart



Gemeinsam Heimat stärken. kaufinBW ist ein Produkt von **NUSSBAUM**

MIETGESUCHE

Wohnung gesucht

Familie mit 2 Kindern (kein Hund, keine Katze), beide berufstätig, sucht in Brühl bzw. Rorhof eine Wohnung ab 4 Zimmern zur Miete. Angebote unter Tel. 06202/4098744

Älteres berufstätiges Ehepaar

(NR, keine HT) sucht 2-3 ZKB von privat bis 750 EUR kalt zur Miete in Brühl/Rorhof. Wir freuen uns auf ihren Anruf: 0177/6853497.

IMMOBILIEN-KAUFGESUCHE

Wir wollen Brühler bleiben!

4 köpfige Familie sucht Haus oder Eigentumswohnung mit kleinem Garten, gerne auch renovierungsbedürftig, in Brühl oder Rorhof. Bitte melden unter Tel. 0173/6670259

Zuhause gesucht!

Wir suchen unser Traumhaus ab 130 qm oder ein Grundstück zum bebauen ab 300 qm in Brühl. Sie möchten verkaufen oder kennen jemanden? Dann freuen wir uns auf Ihre Nachricht. ☎ 0176-32930831 marta.dago@web.de

IMMOBILIEN



Wenn alles passen soll, dann verkaufen Sie Ihre Immobilie mit uns!

ENGEL & VÖLKERS
Kontakt: ☎ 06202 945 19010 ✉ schwetzingen@engelvoelkers.com

**SUCHEN GRUNDSTÜCKE
ZAHLEN BESTPREISE!**

**WIR BEWERTEN UND
VERKAUFEN IHRE
IMMOBILIE KOSTENLOS!**

Fachkompetenz seit über 40 Jahren!
Für Privat- und Gewerbeimmobilien!

Wilhelm-Maybach-Straße 8 | 68766 Hockenheim
Telefon 06205 14210 | info@schneider-immo.net



SCHNEIDER
IMMOBILIEN



ANZEIGE

EXPERTENTIPP



BEIM IMMOBILIENVERKAUF DIE NERVEN BEHALTEN

Unerwartete Ereignisse stellen Immobilienbesitzer vor besondere Herausforderungen. Ganz gleich ob Scheidungskrieg, ein plötzlicher Pflegefall oder eine zerstrittene Erbengemeinschaft: In einer spannungsgeladenen Situation treten Meinungsverschiedenheiten und unterschiedliche Erwartungen noch deutlicher zu Tage und machen eine klare und sachliche Betrachtung des Objektes meist unmöglich. Da gehen etwa die Ansichten in Bezug auf den Verkaufszeitpunkt oder den möglichen Verkaufserlös mangels Erfahrung oft weit auseinander.

Hinzu kommt, dass Familienmitglieder Objekte eher nach emotionalen Kriterien bewerten – z.B. ob sie positive oder negative Erinnerungen damit verknüpfen. Nimmt eine solche heterogene Gruppe den Verkauf selbst in die Hand, können Kaufinteressenten versuchen, zu ihrem Vorteil Einfluss auf die Erben zu nehmen.

In Eigenregie werden Objekte in einer solchen Ausnahmesituation für gewöhnlich weder schnell noch zum bestmöglich erzielbaren Marktpreis verkauft. Denn: Neben subjektiven Empfindungen und gefährlichem Halbwissen der Beteiligten fehlt es vor allem an Verkaufsroutine. Ein professionelles Verkaufsteam kann hingegen helfen, Angebot und Verkauf strukturiert durchzuführen. Von der Begutachtung der Immobilie auf Bauzustand, Lage und Potenzial über das professionelle Exposé und Marketing bis hin zur notariellen Vorbereitung sind dann Experten am Werk.

Professionelles Vorgehen verhindert außerdem, dass der Immobilienverkauf in einer emotional befrachteten Situation wie etwa einem Erbstreit oder Scheidungsprozess zu einem zusätzlichen Konfliktfeld gerät. Indem man einen unabhängigen Fachmann mit dem Verkauf betraut, kann das Geschäft objektiv, rational und klar strukturiert durchgeführt werden.

Bekannt aus
der Fernseh-
Werbung
bei RTL
und NTV

DIE KÖNIGSKINDER IMMOBILIEN

Verkaufen Sie Ihre Immobilie, Ihr Gewerbeobjekt, Ihr Grundstück (egal ob bebaubar oder nicht, egal ob Abrisshaus) an unsere bonitätsstarken, vorgemerkten Kunden (Finanzierung liegt vor) **oder einfach direkt an uns.***

☎ **0800 5800 200**
Kostenlose Hotline

* vorbehaltlich einer internen Prüfung

Ansprechpartner:
Dr. Wilken und Dr. Barth



**EIN STARKES TEAM
AN IHRER SEITE**

**KÖNIGSKINDER
IMMOBILIEN**

**Werden Sie Franchisenehmer.
Werden Sie ein Königskind.**

info@koenigskinder.de | www.koenigskinder.de

kauf in BW

Heimatliebe

Heimische Produkte.
Made in Baden-Württemberg.

Jetzt Produkte lokaler Anbieter entdecken,
online bestellen und liefern lassen.



Die Stuttgarter Pralinspezialität
Stuagerder Roßbolla, 250 g
Pralinen mit Nugatfüllung, Vanille-Gebäck, Edelbitter- und Vollmilch-Schokolade. Feinster Nussugat mit dunkler Kuvertüre überzogen, wird mit 3 Gebäckpunkten (halbe Wibeleg) belegt. Als krönender Abschluss dient eine dünne Schicht Edelvollmilch-Kuvertüre.

von **Confiserie Spieth**
73207 Plochingen

18,90
2 % Cashback



Kult AG
Pappuhr Mini-Classic Piz Palù
Top Design trifft Funktion, Präzisionsuhrwerk von Engstler Germany, Handarbeit aus Deutschland, stabile Buchbinderpappe, bedruckt und schutzlackiert, kinderleichter Aufbau. Maße: 16 cm (Breite) x 24 cm (Höhe) x 5 cm (Tiefe), Pendellänge 13 cm

von **Kult AG**
76571 Gaggenau

ab **19,90**
2 % Cashback



Applaus Stuttgart Dry Gin
DRY GIN - 0,5l - 43% VOL
Manege frei! Im eleganten Look der 1920er Jahre kommt Stuttgarts famoser Premium Gin daher. Der Gin besticht durch den typischen Wacholdergeschmack, gepaart durch eine Vielfalt an Kräutern wie Ingwer, Muskatnuss und Koriander.

von **DQUADRAT**
71634 Ludwigsburg

36,90
3 % Cashback



MB-DESIGN Schmuckherstellung
Damen-Armband: Mondstein mit einem Silberblatt (Silber 925)
Ein bezauberndes Armband aus wunderbar zarten Mondsteinperlen - der Mondstein ist ein Heilstein und ist besonders geeignet für Frauen. Längen: 17-20 cm

von **MB-DESIGN Schmuckherstellung**
71254 Ditzingen

41,00
4 % Cashback



Lignarius Wood Art
Servier- und Vesperbrett-Set, Echtholz
Unser Servier- und Vesperbrett Set aus wunderschöner Esche aus der Region macht ihr Vesper zu einer geselligen Runde. Größe Schneidbrett: 620 x 200 x 20 mm Größe Vesperbrett: 280 x 16 x 20 mm

von **Lignarius Wood Art**
73614 Schorndorf

99,00
1 % Cashback



Schwarzwald-Lab
Day Fighter - UV Sterilisierungsbox und 10 W Fast Charge Kabelloses Laden
Der Day Fighter ist nicht nur ein kabelloses Ladegerät für Mobiltelefone im Fast Charge Mode, sondern auch eine Desinfektionsbox und eine Aromatherapie für kleine Gegenstände.

von **Schwarzwald-Lab**
75233 Tiefenbronn

69,99 **DEAL**
59,99
5 % Cashback



eMKA-Fachmarkt für Naturböden
Kork-Handtasche Alessia
Maße ca. 300 x 115 x 32 mm

von **eMKA-Fachmarkt für Naturböden**
78628 Rottweil-Neufra

46,90
2 % Cashback



Heckengäu-Brennerei
Sloe Gäu Gin
Ein Schlehenlikör auf Basis des 44VIER London Dry Gin. Gin-Geschmack gepaart mit Schlehen. Die leicht bitter-herbe Note der Schlehen wird durch den würzigen Gin ergänzt und ergibt eine wunderbar, sanft-süße Spirituose. Perfekt pur auf Eis oder als Longdrink.

von **Heckengäu-Brennerei**
75391 Gechingen

ab **6,00**
5 % Cashback



Greenomic
Gewürzmischung Bruschetta
Zubereitung: Mit etwas warmen Wasser übergießen, ziehen lassen und mit Olivenöl verrühren. Zutaten: Tomate, Knoblauch, Oregano, Basilikum, Zwiebel, Salz, Zucker, Chiliflocken Inhalt: 50 g

von **DQUADRAT**
71634 Ludwigsburg

9,29
3 % Cashback



Schwarzwald-Lab
Tea 2 Go, 480 ml
Gesundheit für den Arbeitsplatz - Die Schwarzwald-Lab Edition Teeflasche überzeugt durch ein extrem edles und modernes Äußeres. Sie besteht aus hochwertig verarbeiteten, doppelwandigem Glas und der Deckel aus natürlichen Bambus. 100 % dicht und auslaufsicher.

von **Schwarzwald-Lab**
75233 Tiefenbronn

28,00
5 % Cashback

Nur solange der Vorrat reicht. Produkte können von Abbildung abweichen. Preisangaben inkl. MwSt. zzgl. eventueller Versandkosten



STELLEN jobsuche**BW**

JOHANN HESS
Spedition GmbH



Kraftfahrer (m/w/d)

Zur Unterstützung unseres Teams suchen wir Kraftfahrer mit Führerschein Klasse CE für Einsätze mit Kipper oder Planenzug Fahrzeug im Nah- und Fernverkehr. Einsatzmöglichkeit ab sofort

Bewerbung bitte an: Johann Hess Spedition GmbH, Heidigstr. 1, 76709 Kronau oder telefonisch unter 07253 / 95910 – 200 oder Mail an info@hess-spedition.de



Gemeinde Ketsch
Rhein-Neckar-Kreis

Die Gemeinde Ketsch (ca. 12.800 Einwohner) ist untere Baurechts- und örtliche Verkehrsbehörde und liegt im unmittelbaren Einzugsbereich des Städtedreiecks Mannheim-Heidelberg-Speyer.

Zum nächstmöglichen Zeitpunkt sind folgende Stellen in Vollzeit zu besetzen:

Bauamtsleiter (m/w/d)
Ortsbaumeister (m/w/d)
Bauverständiger (m/w/d) der Baurechtsbehörde
Sachbearbeiter (m/w/d) für das Bauamt.

Die Einstellung erfolgt unbefristet in die entsprechende Entgelt- bzw. Besoldungsgruppe.

Nähere Informationen zum Aufgabenbereich, zum Anforderungsprofil und zum Bewerbungsverfahren finden Sie auf unserer Homepage (<https://www.ketsch.de/Startseite/Einrichtungen/Rathaus/Stellenangebote.html>).

Putzhilfe in Brühl gesucht
☎ 0621 153343

Wir suchen ab sofort eine
Reinigungskraft für 2 private Haushalte in Ketsch und Ofersheim auf 450 € Basis. Die Arbeitszeiten richten sich nach Vereinbarung. Gerne können Sie mich unter ☎ 0162-2362823 kontaktieren.

**Am liebsten süß...
Lust auf Backen!**



Dann bewirbt euch bei uns.
Wir suchen ab sofort einen

- Konditor m/w/d
- Bäcker m/w/d oder eine Hilfskraft mit Berufserfahrung

zur Verstärkung unseres Teams.

Bewerbungen bitte mit Lichtbild an:
post@backhaus-siegel.de oder
Wilhelmstr.5 68723 Ofersheim



**Wir
suchen
dich.**

Noch nie war es so spannend wie heute: Auszubildende haben die Chance, unseren Veränderungsprozess vom Verlag zum Multimediahaus hautnah miterleben. Nussbaum Medien arbeitet intensiv an der Zukunft der lokalen Kommunikation. Unsere Print-Produkte werden durch unsere neuen Geschäftsmodelle, unter anderem im Bereich E-Commerce, ergänzt. Begleite auch du uns in die Zukunft der Lokalen Kommunikation.

NMSLR 314

Zum Ausbildungsbeginn am **1. September 2021** suchen wir für den Standort in **St. Leon-Rot:**

Medientechnologe Druck (m/w/d)

Ausbildungsinhalte sind unter anderem:

- Du lernst das Planen des Ablaufs von Druckaufträgen
- Einrichten und Justieren von Druckmaschinen unter Berücksichtigung maschinentechnischer Zusammenhänge bei Funktionsprüfungen
- Steuern von Druckprozessen
- Visuelles und messtechnisches Prüfen und Beurteilen von Druckergebnissen
- Instandhalten von Druckmaschinen

Das bringst du mit:

- Realschulabschluss bzw. vergleichbarer Schulabschluss
- Technisches Verständnis und handwerkliches Geschick
- PC-Grundkenntnisse
- Genaues und sorgfältiges Arbeiten und Verantwortungsbewusstsein
- Gutes Farbsehvermögen
- Analyse- und Problemlösefähigkeit
- Flexibilität, Teamfähigkeit, Belastbarkeit und Zuverlässigkeit

Das bieten wir dir:

- Moderne Arbeitsplätze und übertarifliche Bezahlung
- Exkursionen und Bildungsreisen
- Regelmäßige Feedbackgespräche mit deinen Ausbildern sowie flache Hierarchien
- Angenehme Arbeitszeiten mit der Möglichkeit der flexiblen Gestaltung

Interesse geweckt?

Wir freuen uns auf deine aussagekräftigen Bewerbungsunterlagen unter Angabe der oben genannten Stellenkennziffer.

ausbildung@nussbaum-medien.de



www.nussbaum-medien.de/ausbildung



Verkaufstalente aufgepasst!

Nussbaum Medien hat seit über 60 Jahren den Unternehmenszweck gemeinsam mit seinen Partnern die lokalen und regionalen Strukturen zu stärken. Die digitale Transformation ermöglicht es, in immer mehr Geschäfts- und Lebensbereichen für unsere Leserinnen und Leser, Kundinnen und Kunden und Partnerinnen und Partner digitale Mehrwerte zu schaffen.

Dazu gehört der Ausbau des Online-Marktplatzes und Kundenbindungsprogramms kaufinBW für die Stärkung lokaler Händler und Dienstleister. Aber auch der Aufbau des Regional-Portals Lokalmatador.de und weiterer digitaler und mobiler Angebote treiben uns jeden Tag an. **Gemeinsam Heimat stärken.**

NM 103

Für den Ausbau unseres Digital-Teams suchen wir ab sofort

Innendienst-Verkäufer in der Digital-/Crossmedia-Vermarktung (m/w/d)

in Vollzeit (40 Stunden / Woche) am Standort St. Leon-Rot

Ihre Aufgaben

- Terminvereinbarung und Backoffice für Außendienst
- Aktive telefonische B2B-Kundengewinnung für Online-Marktplatz kaufinBW (eCommerce)
- Videoberatung von Anbietern zu unterschiedlichen Paketen
- Perspektivisch: Entwicklung zum Verkauf von Crossmedia- und Multichannel-Paketen

Ihre Quakifikationen

- Kaufmännische Ausbildung
- Verkaufserfahrung
- Affinität zur Medien-/Digitalbranche
- Kenntnisse im eCommerce von Vorteil
- Begeisterungsfähigkeit und Teamfähigkeit

Wir bieten Ihnen

- Die Flexibilität und den Gestaltungsspielraum eines Familienunternehmens
- Eine systematische Einarbeitung in ein offenes und motiviertes Team
- Flache Hierarchie ohne lange Kommunikationswege
- Flexible Arbeitszeiten und ein betriebliches Gesundheitsmanagement
- Gute Vereinbarkeit von Familie und Beruf bei einem sozial engagierten Unternehmen
- Maßgeschneiderte Weiterbildungsmöglichkeiten an der Nussbaum Akademie
- Eine klare Unternehmensvision zur Stärkung der Heimat aufbauend auf unseren Werten

Interesse geweckt?

Senden Sie uns eine Bewerbung mit Angaben zum frühestmöglichen Eintrittstermin, Ihrer Gehaltsvorstellung und der entsprechenden Stellenkennziffer an folgende E-Mail-Adresse:

personal@nussbaum-medien.de

Bis bald!



Nussbaum Medien
St. Leon-Rot GmbH & Co. KG
Opelstraße 29 - 68789 St. Leon-Rot
www.nussbaum-medien.de





Stadt Schwetzingen

Wir suchen zum nächstmöglichen Zeitpunkt in **Teilzeit** mit **16 Wochenstunden** eine

pädagogische Fachkraft (m/w/d)
für die **Leitung der außerschulischen Betreuung**

an der Hirschacker-Grundschule zur hälftigen Übernahme einer neu geschaffenen Führungsstelle im Bereich der verlässlichen Grundschule und des geplanten Hortes. Die Vergütung erfolgt bei Vorliegen entsprechender Voraussetzungen in Entgeltgruppe S 8a TVöD.

Weitere Informationen sowie die Möglichkeit zur Online-Bewerbung **bis zum 25. Oktober 2020** finden Sie unter www.schwetzingen.de/stellenangebote.

STELLENGESUCHE

Gärtner sucht Arbeit

Heckenschnitt, Baumfällung, Rollrasen, Grünschnittentsorgung, Pflasterarbeiten, Gartenzäune etc.

Bitte anrufen unter Tel. 0163 9668222



GASTRONOMIE

Malteser
...weil Nähe zählt.

ab € 6,45

Lecker. Vielfältig. Zuverlässig.
Malteser Menüservice

Auch an Somm- und Feiertagen!

Für Neukunden bieten wir eine Probeweche zum halben Preis an. Weitere Informationen unter **0800 30 20 10 3** (kostenfrei)
www.malteser-wiesloch.de

Traumjob in Ihrer Region? Jetzt Job finden!

www.jobsuchebw.de

jobsuche **3W**



ENDLICH IST ES SO WEIT!

RESTAURANT

NEUERÖFFNUNG
am 19.10.2020 von 11.30 - 15.00 Uhr

Wir freuen uns auf Euch!
SEVDA KELLER & TEAM

Keller's
- MITTAGSTISCH -

| | |
|--|---|
| WOCHENKARTE 19.10. - 23.10.2020 | WIR HABEN AUSSERDEM: |
| MONTAG: KOCHKÄS-SCHNITZEL MIT POMMES UND SALAT 8,90 € | MARKLÖSSCHENSUPPE 3,90 € |
| DIENSTAG: KRAUTWICKEL MIT SALZKARTOFFELN UND DESSERT 8,50 € | KÜRBISCREMESUPPE MIT SAHNEHÄUBCHEN 4,80 € |
| MITTWOCH: PFANNKUCHEN GEFÜLLT MIT SCHINKEN UND BLUMENKOHL 8,50 € | TAGESSUPPE 2,90 € |
| DONNERSTAG: GULASCH VOM RIND MIT BANDNUDELN UND SALAT 9,80 € | BEILAGENSALAT 3,90 € |
| FREITAG: BACKFISCH MIT HAUSGEMACHTEM KARTOFFELSALAT & SABINES REMOULADE 8,80 € | RUMPSTEAK MIT POMMES 13,50 € |
| VEGETARISCHES GERICHT DER WOCHE | SCHNITZEL MIT POMMES 10,90 € |
| ZWEI SPIEGELEIER MIT BRATKARTOFFELN UND SALAT 7,90 € | BRATKARTOFFELN MIT SPIEGELEI 8,50 € |
| | PUTENGESCHNETZELTES MIT SPÄTZLE UND CHAMPIGNONRAHMSAUCE 12,90 € |
| | MAULTASCHEN MIT GESCHMÄLTZEN ZWIEBELN 8,90 € |

Pferchstückerweg 1 • 68782 Brühl
Um Reservierung unter +49 176 40768124 wird gebeten

Jetzt einfach und schnell online verkaufen

Mit kaufinBW, die digitale Heimat für lokale Unternehmen aus Baden-Württemberg.

Jetzt von
5.000 €
Förderung
profitieren!

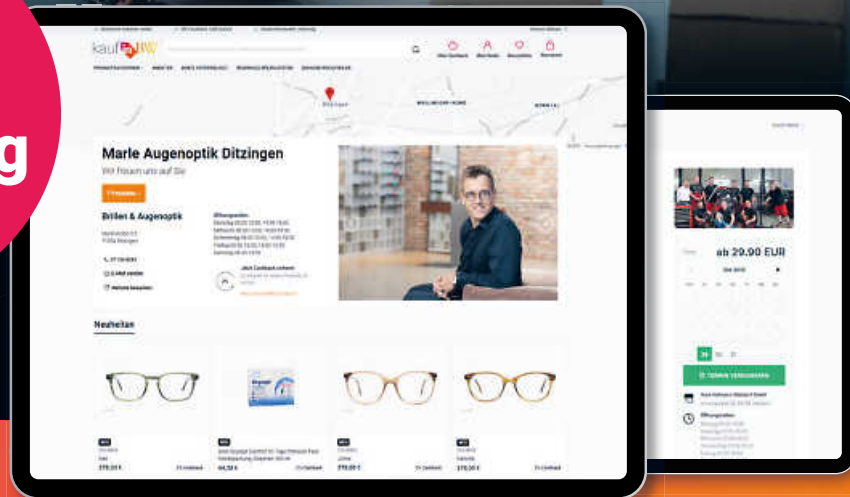

kaufinBW

Onlineshop • Unternehmensprofil • Terminbuchungstool

Gutscheinverkauf • Online-Marktplatz • Cashback • Print- & Onlinewerbung

Getreu unseres Mottos „Heimat stärken“ haben wir von Nussbaum Medien für Sie ein passendes Paket für die kurzfristige und vielseitige Digitalisierung Ihres Unternehmens entwickelt. Mit kaufinBW können Sie Ihre Produkte und Dienstleistungen online anbieten und ausliefern und sind über Ihre Ortsgrenzen

hinaus rund um die Uhr sichtbar. Sie profitieren zudem von der hohen Reichweite aus Lokalzeitungen der Nussbaum Medien und digitalen Medien. Lassen Sie sich jetzt individuell beraten.

Gemeinsam stärken wir die Heimat.



**Essen auf Rädern – Qualität von Ehrenfried
Komplett-Menü inkl. Salat nur 7.10 €**

Frisch gekocht und heiß geliefert! – auch für Vegetarier –
Probierpreis für Neukunden: 3 Menüs zu je 5 €

gültig vom 19.10. bis 25.10.2020

Mo. Chili con Carne (Rinderhack, rote Bohnen, Mais, Paprika, Zwiebeln) mit Brötchen
Di. Waldpilze in Kräutersoße mit Gnocchi und Mischsalat
Mi. Penne Bolognese (Rind/Geflügel) mit Reibekäse, dazu Karottensalat
Do. Schweineschnitzel paniert mit Zucchini Gemüse und Salzkartoffeln
Fr. Ravioli mit Ricottakäsefüllung in Zitronensoße, dazu Mischsalat
Sa. Paprikapfanne mit Reisbällchen
So. Hühnerbrüstchen in Soße mit Ratatouillegemüse, dazu Reis

Kostenlose Bestellhotline 0800-347 36 37
weitere Angebote: www.ehrenfried.de

Abmann
TANK-DEMONTAGE

**TANKREINIGUNG
TANKSTILLEGUNG
TANKVERFÜLLUNG
ÖLVERLAGERUNG
MONTAGE NEUER TANKS**

Verena Abmann
Theodor-Heuss-Str.7
76684 Östringen

HAASE Partner **Tel. 07253 9899297** **Fax 07253 9899298**

ICH BIN ZWEI TANKS

GESCHÄFTSANZEIGEN

GOLD-ANKAUF
Goldschmuck, Zahngold, Uhren, Goldmünzen
Juwelier Antalya
Schwetzingen (Fußgängerzone) • Tel. 06202 283918

**Aufpolsterung
gefällig?
Bitteschön!**

Raum³ brenk
Wohnideen vom Spezialisten

Rheingoldstr. 8 | 68199 Mannheim | Tel. 0621 / 851648
www.brenk-wohnen.de

BEILAGENHINWEIS

Teilen dieser Ausgabe liegt ein Prospekt der folgenden Firma bei:

EURONICS XXL Spiess Elektro Markt GmbH

Wir bitten um freundliche Beachtung.

**Erfahrener Rentner macht alle anfallenden
Reparaturen:**
von kleinen Sanitärarbeiten, Flachdachschweißungen,
Malerarbeiten, Innenausbau und Fassaden.

Tel. 0152 22412317

NUSSBAUM Club
Das neue Couponheft

Exklusiv nur für Abonnenten:
Freuen Sie sich auf unser neues Couponheft, welches zwischen Ende Oktober und Mitte November mit Ihrem Amtsblatt oder Ihrer Lokalzeitung verteilt wird. Neben tollen Angeboten und interessanten Partnervorstellungen finden Sie in diesem Heft wieder Coupons zum Sparen und attraktive Gewinnspiele zum Teilnehmen.

Gartenpflege / Landschaftsbau
Möchten Sie Ihren Garten auch verschönern lassen?

Unsere Dienstleistungen auf einen Blick: Allgemeine Gartenpflege, Herbstschnitt, Heckenschnitt, Baumschnitt/-fällung, Stauden, Büsche und Sträucher, Wurzelentfernung, Vertikutieren und Bodenfräsearbeiten, Unkrautvlies und Rindenmulch, Rollrasen, Hochdruckreinigungsarbeiten, Terrassen und Gartenwege u.v.m

Wir kümmern uns um Ihren Garten. Ich freue mich auf Ihren Anruf!

Bin flexibel von Montag bis Samstag von 8 - 20 Uhr.
Mobil: 0176 163 71 659, E-Mail: galabau14@web.de

Exklusiv nur für Abonnenten

Freuen Sie sich auf unser neues Couponheft, welches zwischen Ende Oktober und Mitte November mit Ihrem Amtsblatt oder Ihrer Lokalzeitung verteilt wird. Neben tollen Angeboten und interessanten Partnervorstellungen finden Sie in diesem Heft wieder Coupons zum Sparen und attraktive Gewinnspiele zum Teilnehmen.

Das neue Couponheft – schon ganz bald in Ihrem Briefkasten!

Als Entsorgungsfachbetrieb kümmern wir uns um Ihren Dreck ...

... und fahr'n ihn sauber, **PREISWERT** weg!

**Sperr-, Gewerbe-, Sondermüll,
Bauschutt u. Holz
Entrümpelungen, Haushalts-,
Büro- und Gewerbe-Auflösungen**

schnell und preiswert

Mini-Container

Container Weis **Tel. 06224 71030**
Entsorgung GmbH

Überregionale Coupons
Nutzen Sie Ihre Vorteile als Leser!

Der Coupon ist **vor dem Zahlungs- bzw. Kassiervorgang** vorzulegen, um den Vorteil in Anspruch nehmen zu können. Bei individuellen Preisvereinbarungen entfällt der Vorteil. Gegen den Verlag besteht von Seiten des Couponbesitzers kein Rechtsanspruch auf Gewährung der Vorteile beim Leistungspartner. Sie können alle Partner auf www.lokalmatador.de/vorteilsclub einsehen.

DER ZUCKERBÄCKER

Der Zuckerbäcker - das ist ein bunter Online-shop voller Süßigkeitentüten und Geschenkideen, von Hand zusammengestellt. Die süßen Mischungen bereiten Freude wie früher am Kiosk.

20 % Rabatt auf das Süßigkeitenglas „Frohe Weihnachten“

www.der-zuckerbaecker.de/Frohe-Weihnachten-Suessigkeitenglas
Der Vorteil ist nicht mit anderen Rabatten oder Nachlässen kombinierbar. Keine Barauszahlung möglich. Gültig bis 31.03.2021

Online-Code: XmasL20

fitnessRAUM.de

Fit, gesund & glücklich - ganz einfach zu Hause trainieren!

14 Tage GRATIS und 20 % Rabatt auf alle Mitgliedschaften

Der Vorteil ist nicht mit anderen Rabatten oder Nachlässen kombinierbar. Pro Person/Tag kann der Vorteil nur einmal in Anspruch genommen werden. Keine Barauszahlung möglich.

Online-Code: NB14T4A9SS

Ballooning 2000 - das pure Erlebnis!

Schon ab 4 Gästen bis hin zu Gruppen mit 50 Personen entführen die Heißluftballone Sie in eine Traumwelt: Stress und Hektik bleiben zurück, wenn Sie sich den Strömungen im Luftmeer überlassen!

10 % Rabatt auf die regulären Fahrpreise

Pro Tag und Person kann der Vorteil nur einmal eingelöst werden. Bei telefonischer Bestellung Stichwort nennen.

Stichwort: Nussbaum Club

Viel Spaß im Wohlfühl-Outlet!

Das seemaxx Outlet Center Radolfzell ist DAS Outlet Center am Bodensee. Über 40 Top-Marken zu attraktiven Preisen verteilt auf zwei barrierefreien Etagen.

10 % Rabatt bei allen teilnehmenden Marken

Einfach diesen Coupon am Info-Point in seemaxx abgeben und Ihren 10%-Gutschein erhalten. Die Kombination mit anderen Rabatten oder Nachlässen ist nicht möglich. Keine Barauszahlung möglich.

DIGEL Fabrikverkauf Nussloch

In unserem DIGEL Fabrikverkauf Nussloch wird auf über 700 m² Verkaufsfläche die DIGEL-Welt präsentiert. Hier finden Sie aktuelle Herrenmode und Accessoires zu attraktiven Preisen.

Gratis eine wiederverwendbare City-Bag von uns zu Ihrem Einkauf

Die Kombination mit anderen Rabatten oder Nachlässen ist nicht möglich. Keine Barauszahlung möglich. Bei Vorlage erhält die gesamte Gruppe den angegebenen Vorteil.

Bewusst. Natürlich. Genießen.

Bei Makri gehören Genuss und Gesundheit zusammen. Deswegen werden für die Schokolade nur 3 natürliche Zutaten in Bio-Qualität verwendet: gemahlene Datteln, Kakaomasse und Kakaobutter.

12 % auf das gesamte Sortiment bei einem Einkauf ab 10 €

Pro Person kann der Vorteil nur einmal verwendet werden. Der Vorteil ist nicht mit anderen Rabatten und Nachlässen kombinierbar. Gültig bis 31.12.2021

Online-Code: Nussbaum20

Fitfox by SportScheck

Auf Fitfox.de bekommst Du Tickets für über 10.000 Sport-Aktivitäten deutschlandweit. Ob Sport-Events wie der SportScheck RUN, Tages- oder Monatskarten für Fitnessstudios, Sport-Reisen oder Wellness.

20 % Rabatt auf das gesamte Sortiment*

*außer Gutscheine. Pro Tag/Person kann der Vorteil nur einmal in Anspruch genommen werden. Keine Barauszahlung möglich. Gültig bis 31.12.2020. **Gutscheincode: NB20**

Comazo

Klassische und moderne Basics, edle Dessous, trendige Funktionswäsche sowie Nachtwäsche, Home-/Loungewear werden am Stammsitz auf der Schwäbischen Alb bzw. in Europa produziert.

20 % auf Ihren Einkauf

Das Rabattangebot kann nur einmalig eingelöst werden. Es kann nicht mit anderen Rabatten und Preisnachlässen kombiniert werden. Einlösbar Online & im Store. Gültig bis 30.09.2020

Online-Code: Einkauf_2020

Eisstadion Polarion

Das Kunsteisstadion im Schwarzwald begrüßt Euch herzlich!

0,50 € Rabatt auf den Eintrittspreis

Nur der Coupon-/Card-Besitzer erhält den Vorteil. Die Kombination mit anderen Rabatten oder Nachlässen ist nicht möglich. Gültig vom 29.09.20 - 31.03.2021

tierisch.de GmbH

Mit knapp 40.000 Artikeln, den TOP-Marken der Branche und „waustarken“ Angeboten ist auf www.tierisch.de alles rund um die Versorgung unserer geliebten Haustiere zu finden.

25 % auf WAUSTARK Hundefutter*

*Alle Sorten und Gebindegrößen WAUSTARK Hundefutter. Der Vorteil ist nicht mit anderen Rabatten oder Nachlässen kombinierbar. Pro Person/Tag kann der Vorteil nur einmal in Anspruch genommen werden. Keine Barauszahlung möglich. Gültig bis 31.10.2020

Online-Code: NBWSHF2

Fischer Küchenatelier

Unsere Kunden persönlich auf Ihrem Weg zur Traumküche zu begleiten, ist uns bei Fischer Küchen eine Herzensangelegenheit.

GRATIS Beim Kauf einer Küche gibt es einen Geschirrspüler* von Bosch dazu

*wahlweise 60er/45er. Der Vorteil ist nicht mit anderen Rabatten oder Nachlässen kombinierbar. Pro Person/Tag kann der Vorteil nur einmal in Anspruch genommen werden. Keine Barauszahlung möglich. **Einlösbar in allen Fischer Küchenatelier Filialen.**

Ravensburger Kinderwelt Kornwestheim

Spiel, Spaß und Action auf über 2.000 Quadratmetern: In der Ravensburger Kinderwelt Kornwestheim erlebt die ganze Familie gemeinsam einen unvergesslichen Tag.

20 % auf das Tagesticket Erwachsene / Kinder

Bei Vorlage dieses Coupons erhalten Sie den angegebenen Vorteil. Die Kombination mit anderen Rabatten oder Nachlässen ist nicht möglich. Pro Tag und Person kann der Vorteil nur einmal eingelöst werden.

Werks-/Fabrikverkauf BÜRGER

An zwei Standorten bieten wir Ihnen köstliche Maultaschen, schwäbische Spezialitäten und internationale Delikatessen direkt ab Fabrik zum Kauf an!

20 % Rabatt auf den Einkaufspreis

Bei Vorlage dieses Coupons erhalten Sie den angegebenen Vorteil. Die Kombination mit anderen Rabatten oder Nachlässen ist nicht möglich. Bereits rabattierte Ware ist von dieser Aktion ausgeschlossen.

HAUS UND ENERGIE



Mehr zum Thema finden Sie auch auf www.lokalmatador.de/webcode/seite-59

Schlaues Licht-Management spart auch Energie

Mit der richtigen Beleuchtung sieht vieles gleich ganz anders aus: Das geschickte und bedarfsgerechte Licht-Management durch Bewegungs- und Präsenzmelder kann das komplette Wohngefühl verändern, für Sicherheit sorgen und gleichzeitig die Haushaltskasse schonen. Denn die intelligente Licht-Steuerung spart auch Energie und Stromkosten.

Bewegungs- und Präsenzmelder

Am einfachsten geht das intelligente Licht-Management mit Bewegungs- und Präsenzmeldern, die sich schnell

einbauen lassen. Eine Beleuchtung, die immer dann an ist, wenn sie auch wirklich gebraucht wird, vermeidet Gefahrensituationen und reduziert die für Licht anfallenden Stromkosten um bis zu 25 %. Noch dazu macht die automatische Beleuchtung den Alltag deutlich bequemer. Bewegungs- und Präsenzmelder registrieren außerdem die Umgebungshelligkeit.

So bleibt das elektrische Licht aus, wenn noch ausreichend Tageslicht zur Verfügung steht. (Energie-Fachberater. de/Initiative Elektro+/red)

Mehr Informationen zu diesem Thema erhalten Sie auch auf www.lokalmatador.de/webcode/thema-822

Gefährliche Feuchtigkeit hinter den Schränken

Unerkannt verbirgt sich hinter Regalen und Schränken häufig ein gesundheitliches Risiko.

Denn zwischen und neben den Möbeln wird die Luft nicht ausreichend ausgetauscht, mit der Zeit sammelt sich hier Feuchtigkeit, es kann zur gefürchteten Schimmelbildung kommen. Problematisch sind immer die Außenwände des Gebäudes

Mit Lüftung Schimmel vorbeugen

Für Abhilfe kann hier ein Minilüfter sorgen. Er wird unsichtbar zwischen die Rückseite des Schrankes und die Wand eingeklemmt.

Ein Abstand von sieben bis zehn Zentimetern reicht dafür bereits aus. Mit sechs Klemmschnüren bleibt der Lüfter sicher in seiner Position, für den Betrieb benötigt er lediglich eine Haushaltssteckdose. Die Energiekosten liegen dafür bei etwa zwei Euro pro Jahr.

Auch der Raum zwischen Möbeln und Wand muss regelmäßig belüftet werden

Besonders wichtig ist die Lüftung hinter oder neben Möbeln an Außenwänden des Gebäudes. An diesen Stellen ist die Temperaturdifferenz zwischen innen und außen hoch - sehr gute Voraussetzungen für Feuchtigkeitsschäden und Schimmel. Zu diesem Problem kann es selbst in umfassend wärmegeprägten Gebäuden kommen. Um die Luft dennoch auszutauschen, sollte der leise arbeitende Minilüfter etwa acht bis zehn Stunden am Tag laufen, am einfachsten lässt sich dies mit einer Zeitschaltuhr regeln. Für lange Möbelfronten können zwei Geräte in Reihe geschaltet werden. Wichtig: Wenn es bereits Feuchtigkeitsprobleme gibt, sollte zuerst ein Handwerker die Schäden fachgerecht beheben. Danach kann der Lüfter dann zur Vorbeugung eingesetzt werden. (djd/Mould-Ex/red)

Ihr Spezialist für Zäune und Tore.

Jetzt Katalog anfordern:

www.zaunteam.de, Tel. 07254-8396



Foto: Media Raw Stock/iStock / Getty Images Plus

Beim Heizen mit Holz flexibel bleiben

Bei der Anschaffung eines Kaminofens spielt neben dem passenden Design vor allem die Art der Befuerung eine entscheidende Rolle. Der nachwachsende Rohstoff Holz ist in Scheitform, als Briketts oder als Pellets verfügbar. Die unterschiedlichen Formen des Brennstoffs gehen sowohl mit jeweiligen Attributen der Öfen als auch des Flammenbildes einher. Die Modelle reichen vom klassischen, knisternen Kaminofenfeuer bis zum ferngesteuerten, vollautomatischen und programmierbaren Pelletofen. Das Beste aus beiden Welten bieten sogenannte Kombiofen.

Scheitholz: Mit Holzscheiten oder auch Holzbriketts lässt sich ein gemütliches, knisternes Kaminfeuer genießen. Die Handhabung ist im Vergleich zu den automatisierten Pelletöfen etwas umständlicher, Holzscheite und Holzbriketts müssen per Hand nachgelegt werden. Dank technischer Innovationen sind aber auch Kaminöfen in der Lage, anhaltend gleichmäßige Wärme abzugeben.

Pellets: Bei einem Pelletofen ist der Aufwand während des Betriebs geringer, da der Ofen

automatisch so viel Brennstoff aus dem Vorratsbehälter in die Brennkammer befördert, wie er für die eingestellte Wunschwärme benötigt. Ob man schon von unterwegs für ein wohlig warmes Zuhause sorgt, oder komplette Tages- oder Wochenprogramme festlegen möchte, ein Smartphone und die PelletApp machen es möglich. Komfortabel, intuitiv zu bedienen und gleichzeitig umweltfreundlich, bieten Pelletöfen die perfekte Alternative zum herkömmlichen Kaminofen.

Kombikaminöfen: Kombikaminöfen vereinen die Vorteile beider Heizmethoden, sie können sowohl Scheite und Briketts als auch Pellets verfeuern. Zu erkennen sind diese an der Erweiterung „Duo“ bei der Modellbezeichnung. Alle Duo-Modelle können sowohl mit Holzscheiten als auch mit Holzpellets befeuert werden. Sie kombinieren den Komfort und die technologischen Innovationen der Pelletöfen mit der Ursprünglichkeit eines knisternen Kaminfeuers. Emissionsarme Verbrennung, ein nachwachsender Rohstoff und sparsames Heizen inklusive. (djd/Austroflam/red)

BRÜHL GEMEINDE IM BLICKPUNKT



LIEBE MITBÜRGERINNEN, LIEBE MITBÜRGER,

einen ganz anderen Herbst erleben wir derzeit in Brühl: Wir sehen uns kaum bei öffentlichen Veranstaltungen, denn unsere beliebte Straßenkerwe oder auch der Herbstmarkt fanden nicht wie gewohnt statt, sondern nur eingeschränkt und ohne geselliges Beisammensein, um weitere Neuinfektionen zu vermeiden.

Dennoch lassen wir uns etwas einfallen, um Ihnen etwas anzubieten. So fand eine Ausstellung im Freibad statt, wir haben einen Sonntagsmarkt in der Villa Meixner aufgezogen – so wollen wir es auch an Weihnachten machen. Und die Kerweborscht haben unsere Seniorinnen und Senioren mit ihrem Gesang vor ihren Häusern erfreut.

Apropos Seniorenwohnungen: In Kürze werden auch die neuen „betreuten Wohnungen“ von „Pro Seniore“ an der Mannheimer Landstraße bezogen, und es gibt auch schon viele Bewerbungen für die 60 Wohnungen in zwei Gebäuden.

Die Wartelisten für die Senioreneinrichtungen bestärken uns auch darin, dass wir weitere Wohnungen dieser Art auch in unserem „Wohnpark Am Schrankenbuckel“ planen. Hier soll es ebenfalls wieder 60 Wohnungen geben, teilweise auch Wohngemeinschaften und eine große Einrichtung für die Tagespflege.

Während dieses Projekt noch Zukunftsmusik ist, bauen wir

derzeit immer noch die Kinderbetreuung aus. Sowohl die Krippengruppen (für 1- bis 3-Jährige) als auch die Kindergarten- (3 bis 6 Jahre) und die Hortgruppen (6 bis 10) steigen immer mehr an, und inzwischen haben wir dort schon fast 100 Beschäftigte, wo wir vor zehn Jahren gerade mal 20 hatten. Und ein Ende ist kaum abzusehen, weil immer mehr Kinder immer länger betreut werden.

Kräftig gebaut wird schon im Sportpark Süd. Der Schäferhundeverein kann bald umziehen, der Fußballverein und die Freizeitkicker des Turnvereins sowie die Schülerinnen und Schüler der Marion-Dönhoff-Realschule trainieren schon fleißig auf dem Kunstrasen-

platz. Nächstes Jahr beginnen die Arbeiten am Stadion mit Clubhaus, Naturrasen, Laufbahn und den Anlagen für die Sprung- und Wurfdisziplinen.

Corona hat uns etwas verlangsamt, aber nicht ausgebremst. Sorgen wir durch unsere eigene Disziplin dafür, dass das auch so bleibt!

Blieben Sie gesund!



Ihr
Ralf Göck

MEIN LIEBENSWERTES BRÜHL – HIER LEBE ICH GERNE.

Ausführung der kompletten Elektro-Installationen

NIEMEIER

Elektro-Installation & Service

- Elektroanlagen
- Sprechanlagen
- Sat-Anlagen
- Nachtspeicheranlagen
- Kundendienst
- Dachrinnenheizung
- Kabelfernsehen
- Photovoltaik-Anlagen
- beheizbare Garageneinfahrten

Niemeier Elektro GmbH Telefon 06202 / 73184
 Wilhelmstr. 35 Handy 0172 / 6203778
 68782 Brühl www.elektro-niemeier.de

DACHDECKERBETRIEB

Matthias Böckmann
 vormals Dachdeckermeister
 Otto Rempp

- ✓ Bedachungen aller Art
- ✓ Klempnerarbeiten
- ✓ Einbau von Dachflächenfenster
- ✓ Eigener Gerüstbau
- ✓ Fassadenverkleidung
- ✓ Dachisolierung
- ✓ Dachbegrünung
- ✓ Schieferarbeiten

Ketscher Str. 34 · 68782 Brühl
 Tel.: 0 62 02 / 57 63 44 · Mobil: 01 60 / 94 40 23 95

GEMEINDE IM BLICKPUNKT

WOFÜR FTM STEHT? FÜR TOLLE MÖGLICHKEITEN!

Im Jahr 2005 wurde die Firma FTM mit lediglich 3 Mitarbeitern gegründet. Das Wichtigste dabei war und ist noch immer: „Gute Qualität zum fairen Preis“. Heute zählt die Firma FTM GmbH ganze 17 Mitarbeiter aus den Abteilungen Fliesen, Trockenbau und Verwaltung.

Wir sind spezialisiert auf die Verlegung großformatiger Fliesen sowie das Einbauen von nicht-tragenden Innenwänden. Aufgrund des großen und

erfahrenen Teams bieten wir auch die Verlegung von Naturstein-, Parkett-, Laminat- und Vinylböden sowie den Einbau von Akustikdecken, Brandschutz- und Schallschutztüren sowie Zimmertüren an.

Täglich stellen wir fest, dass es im Handwerk sehr viele tolle gestalterische Möglichkeiten gibt. Dabei spielt es keine Rolle, ob es sich um Alt- oder Neubauten, Einfamilien- oder Mehrfamilienhäuser handelt. Sehr wichtig ist uns neben den fachmännisch

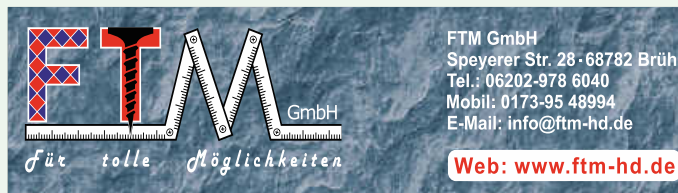

FTM GmbH
Speyerer Str. 28 · 68782 Brühl
Tel.: 06202-978 6040
Mobil: 0173-95 48994
E-Mail: info@ftm-hd.de

Web: www.ftm-hd.de

- Fliesenverlegung
- Badsanierung
- Terrassen- und Balkonsanierung
- Bodengleiche Dusche (gefließt)
- Trockenbauarbeiten
- Akustikdecken
- Brand- und Schallschutzwände
- Wandgestaltung

ausgeführten Arbeiten auch eine professionelle Beratung unserer Kunden. Überzeugen

Sie sich von unseren Leistungen. Wir bieten Ihnen tolle Möglichkeiten!



GIESE METALLBAU

GmbH

Rennerswald 5 · 68782 Brühl
Telefon: 06202-74544
www.edelstahlgiese.de
kontakt@edelstahlgiese.de

VZA Edelstahl & Aluminium

♦ Balkongeländer ♦ Treppengeländer ♦ Französische Geländer
♦ Vorsatzbalkone ♦ Überdachungen ♦ Vordächer ♦ Carports
♦ Tore / Türen / Zäune ♦ Trennwände / Sichtschutz ♦ Müllboxen

Zertifiziert nach DIN EN 1090

UNFALL?! SOFORT ZUM GUTACHTER!

Übrigens: Die Versicherung muss für alle schadenbedingten Aufwendungen, wie Gutachten, Anwaltskosten, Ersatzwagen sowie alles weiteren Kosten aufkommen.

Hören Sie nicht auf Hins und Kunz – vertrauen Sie uns.“

Pech gehabt? Nach einer nötigen Unfallortabsicherung verständigen Sie sofort die Polizei, damit diese den Sachverhalt aufnimmt. Im Anschluss rufen Sie direkt den Gutachter.

Wir stehen an Ihrer Seite, informieren Sie bereits am Schadenort und halten den



Schaden an Ihrem Fahrzeug im Anschluss fest. Nach einer Bezifferung der vorhandenen Schadenhöhe, steht der Regulierung nichts mehr im Wege. Wir sagen Ihnen dann auch gerne, wie es weiter geht! Las-

Bitte@EIN**GUTACHTEN**.de

BÜRO.ANWEILER

Schadengutachten Oldtimergutachten

68782 Brühl
büro: 0 62 02.9 78 25 42
mobil: 0 17 0.418 96 96
email: Bitte@einGutachten.de
f: Fahrzeug-Gutachten Büro.Anweiler

sen Sie sich weder durch den Unfallgegner noch von dessen Versicherung davon abhalten. Denn nur mit uns, einem zertifizierten und geprüften Sachverständigen, erhalten Sie alle Unkosten zurück. Vertrauen

kommt durch Einsatz.Nutzen Sie unsere jahrelange Erfahrung mit dem Umgang mit den Versicherern.

Bitte@einGutachten.de



HELGA FASSL

Kosmetik-, Nagel- und Fußpflegestudio und selbstverständlich aktuelle Modetrends finden Sie in unserem Ladengeschäft und teils zum Schauen bald auch in unserem Online-Shop.

Wir bieten Ihnen:

- Nagelmodellage
- Maniküre und Pediküre

- Gesichtsbehandlung
- Ganzkörpermassagen mit Aromaöl
- Rückenbehandlung mit Massage und Peeling
- Microdermabrasion und Mesoporation, spezielle Faltenbehandlung

Schauen Sie sich gerne einmal bei uns um oder vereinbaren

einen Termin. Sollten Sie uns brauchen, sind wir auch telefonisch für Sie da.

Die Öffnungszeiten unseres Ladengeschäftes sind:

Mo. – Fr. 09:00 Uhr – 12:30 Uhr
und 15:00 Uhr – 19:00 Uhr
Sa. 09:00 Uhr – 13:00 Uhr
Mittwochs geschlossen

Herzlich willkommen
Ihre Helga Fassel



Kosmetik-, Nagel- und Fußpflegestudio
Aktuelle Damenmode

Helga Fassel

68782 Brühl · Mannheimer Straße 36-40

www.helgafassel.de info@helgafassel.de
Telefon 06202 77574 und 77333

**Neue Herbstware
eingetroffen!**

**Kommen Sie vorbei
und sichern Sie sich die
besten und schönsten Teile!**

Wir freuen uns auf Sie!



Öffnungszeiten: Mo.-Fr. 9:00-12:30 Uhr und 15:00-19:00 Uhr, Sa. 9:00-13:00 Uhr,
mittwochs geschlossen und nach telefonischer Vereinbarung

Seit 1984 Ihr Kosmetik-Studio in Brühl

BRÜHL – GEMEINDE IM BLICKPUNKT

AUTOMOBILE HOHMANN GMBH

Sie suchen einen „neuen Gebrauchten“ in einem guten Zustand und zu einem fairen Preis? Dann schauen Sie bei uns vorbei, wir bieten eine große Auswahl an Fahrzeugen in verschiedenen Preisklassen an.

Wir sind ein mittelständisches Familienunternehmen mit Sitz in

Brühl (gegenüber Aldi). Kundenzufriedenheit, Sorgfalt, Termintreue und Qualität stehen für unser Team immer im Vordergrund.

Unsere angebotenen Fahrzeuge sind handverlesen und werden in unserer Partnerwerkstatt, die 150 m von uns entfernt ihren Sitz hat - auf

Herz und Nieren überprüft. Wir legen sehr großen Wert auf Transparenz bei der Kaufabwicklung und nehmen uns für Ihre Fragen und Beratung gerne Zeit, sei es telefonisch, per E-Mail oder direkt bei uns vor Ort. Zwei gelernte Automobilverkäufer (Christopher Hohmann und Esad Kusljagic) mit

fundiertem Fachwissen stehen Ihnen für Rat und Tat zur Seite.

Wir wissen, geschrieben und geredet werden kann viel, deswegen nehmen Sie am besten Kontakt mit uns auf und machen sich selbst ein Bild.

Wir freuen uns auf Sie!



Automobile Hohmann GmbH

Die beste Adresse für Ihren „neuen Gebrauchten“

**Mannheimer Landstraße 6 | 68782 Brühl
Tel.: 06202 9472600 | www.hohmann-auto.de**

VOR ORT SUCHEN UND GEFUNDEN WERDEN – AMTSBLATT BRÜHL

HOHMANN IMMOBILIEN - SYLVIA HOHMANN UND TEAM

Wir – Sylvia Hohmann und Team – bieten Ihnen professionelle Beratung und Unterstützung beim Kauf und Verkauf bzw. Anmietung und Vermietung von: Einfamilienhäusern, Mehrfamilienhäusern, Ein-/Zwei-/Dreifamilienhäusern, Eigentumswohnungen, Rendite- und Gewerbeobjekten, Grundstücken, Mietobjekten (privat und gewerblich) im Großraum Mannheim, Heidelberg und Umgebung.

Wir sind seit einigen Jahren erfolgreich als inhabergeführtes, unabhängiges Immobilienun-

ternehmen in Mannheim und Brühl (Baden) engagiert.

Eine persönliche, professionelle und seriöse Beratung in allen Immobilienfragen ist uns wichtig. Daher sind wir ständig bemüht uns weiter zu bilden und den Markt im Auge zu behalten. Durch die internationale Arbeit mit Immobilienmaklern, Bauträgern usw. wird ein Netzwerk mit kompetenten Partnern aus- und aufgebaut.

Sie, der Kunde steht im Mittelpunkt. Wir bürgen mit unserer Arbeitsphilosophie – kompetente

Beratung, optimale Betreuung, absolute Zuverlässigkeit, Diskretion und Fairness – für eine gute, vertrauensvolle Zusammenarbeit. Un-

sere zahlreichen zufriedenen Kunden bestätigen uns immer wieder, dass wir auf dem richtigen Weg sind.

Hohmann Immobilien



Wollen Sie sich verändern?

„Wir bewegen Immobilien!“

Sylvia Hohmann

Haus- und Wohnungsverkauf leicht gemacht! Profitieren Sie von unserer langjährigen Erfahrung im Rhein-Neckar-Kreis. Für Sie bewerten wir Ihre Immobilie kostenfrei!

Wir freuen uns auf Ihren Anruf oder E-Mail

Telefon 0621 47 27 70, E-Mail: info@hohmann-immobilien.com

BRÜHL

„WIR ZIEHEN DURCH...“



**Raumausstattung
Boch**

Jetzt wieder
**Winterpreise bei
Markisen und Insektenschutz**

*Gardinen · Bodenbeläge · Sonnenschutz
Polsterarbeiten · Tapezierarbeiten · Insektenschutz*

Friedrichstr. 14 · 68782 Brühl ☎ 0 62 02 / 7 17 84
Werkstatt: Wilhelmstr. 2c · www.raumausstattung-boch.de

... und freuen uns sehr, dass wir auch in diesen schwierigen Zeiten voll durcharbeiten können, um Ihre einzigartigen, individuellen Bauvorhaben zu realisieren.

Obgleich ein sicheres Arbeiten, durch das häufige Desinfizieren der Werkzeuge, Maschinen,

Gemeinschaftsräume, Arbeitsplätze und Servicefahrzeuge momentan mehr Zeit in Anspruch nimmt, tun wir alles, um die Gesundheit unserer Mitarbeiter, Kunden und Besucher zu schützen.

Wir bedanken uns für das Verständnis unserer Auftraggeber

für kleine Verzögerungen, die sich im „neuen Alltag“ unserer Gesellschaft allgemein eingeschlichen haben. Das kennen wir ja auch vom Einkauf im Supermarkt, beim Bäcker, Frisör, beim Tanken oder bei Behörden, Banken und Dienstleistern. Auch wir bringen unseren Vorlieferanten Duldsamkeit entgegen, da auch diese in ihrem Produktionsablauf gleichermaßen gebremst werden und sich dadurch Zulieferungen verzögern.

Gleichzeitig arbeiten wir mit Hochdruck daran, unser Team aufzustocken und zügig einzuarbeiten, um Sie weiterhin fristgerecht und in gewohnter Qualität zu bedienen.

Neben dem Einhalten der AHA+L-Regeln ist es wichtig,

vorgeschriebene Unterweisungen zur Arbeitssicherheit wie üblich weiterhin regelmäßig durchzuführen und das trotz erschwelter Bedingungen. So wurden in unserem Betrieb vor kurzem Staplerschulungen und Schweißerprüfungen erneuert. Als nächstes steht die Aktualisierung der Ersthelfer-Ausbildung für die gesamte Belegschaft an.

Wir freuen uns, Ihnen die größtmögliche Sicherheit in unseren Räumen bieten zu können und Sie weiterhin zur Umsetzung Ihrer Projekte „mit Abstand“, aber mit viel Begeisterung gut zu beraten.

Wir ziehen durch ...

...mit **Pause** in der Zeit vom **24.12.2020 bis 10.01.2021**.
Bleiben Sie gesund!



GEMEINDE IM BLICKPUNKT

SANITÄTSHAUS RAMER – FAMILIENUNTERNEHMEN SEIT 1988 IN BRÜHL ANSÄSSIG. KOMPETENTER SERVICE IN VIELEN FACHBEREICHEN

Im Sanitätshaus Ramer mit seiner individuellen Beratung und der Betreuung von Menschen, die auf Hilfsmittel angewiesen sind, stehen den Kunden in allen Bereichen sehr gut ausgebildete Fachkräfte mit langjähriger Berufserfahrung zur Verfügung.

Die Fachgebieteinteilung und Zuordnung von spezialisierten Teams gewährleistet eine fachgerechte und kompetente Beratung und Umsetzung.

Durch gezielte Team-Fortbildung wurde ein Venen- und Lymphkompetenz-Zentrum um Elke Ramer als gelernte Bandagistin gebildet. Brustkrebspatienten, und Lymph- oder Lipödem-Patienten können in separaten Räumen in fast privater Atmosphäre optimal versorgt werden.

Stoma-Patienten werden zu-

hause, in Krankenhäusern und Pflegeheimen durch examiniertes Krankenpflegepersonal beraten und angeleitet ebenso bei der Wundversorgung in Pflegeheimen und in der heimischen Pflege.

Das hochqualifizierte Fachpersonal der innovativen Prothetik-Werkstatt geht ständig individuelle Problemlösungen an: modernster Prothesenbau, passgenaue Orthesen, handgefertigte Einlagen für Arbeits- und Sportschuhe, Diabetiker und vieles mehr.

Die Reha-Abteilung hält sämtliche Hilfsmittel für die häusliche Pflege bereit und wurde durch ein Scootercenter erweitert. Die Elektrofahrzeuge sollen Mobilität erhalten, auch wenn man nicht mehr so gut zu Fuß ist. Viele der zu Hauspreisen angebotenen Modelle stehen zu einer Probefahrt zur



Ramer Sanitätshaus & Orthopädietechnik
Ihr Partner in Sachen Gesundheit

Sanitätshaus ramer

| | |
|--|--|
| + Brustprothesenversorgung & Bademoden | + Rehathechnik & Palliativversorgung |
| + Stoma- & Inkontinenzversorgung | + Stomasprechstunde |
| + Wundmanagement | + Alles zur Hauskrankenpflege |
| + Kompressions-Strumpf-Versorgung | + Einlagenfertigung nach elektronischer Fußmessung |
| + Venen- & Lymph-Kompetenzzentrum | + Scootercenter |
| + Moderner Prothesenbau | |

HAUPTSITZ IN BRÜHL
Anton-Langlotz-Straße 6-8, 68782 Brühl
Tel: 0 62 02 / 92 01 0 - 0 Fax: - 130
Mo bis Fr: 09 bis 18 Uhr
Sa geschlossen.
E-Mail: info@ramer.de | Web: www.ramer.de

FILIALE IN MANNHEIM
Hauptstraße 34, 68259 Mannheim
Tel: 06 21 / 71 78 84 0 - 1 Fax: - 2
Mo bis Fr: 09 bis 13 Uhr
Mo, Di, Do: 14 bis 18 Uhr
Mi nachmittags geschlossen.

Verfügung. Als systemrelevantes Unternehmen waren, sind und werden wir in allen Pha-

sen der Coronapandemie als Ansprechpartner für unsere Kunden bereitstehen.

BRÜHL –
TRADITIONELL AM PULS DER ZUKUNFT

DAS KÜCHENLAND BRÜHL

wurde 2018 von Herrn Timo Fath in Brühl im Gewerbegebiet Rennerswald eröffnet. Eine erlesene Ausstellung und fachlich kompetente Beratung ist Ihnen hier gewiss.

Der Erfolg und die Akzeptanz des Studios zeigen, dass man auf dem richtigen Weg ist ...

auch für alle Nichtköche unter uns. Kompetente Beratung vor Ort nach den geltenden Richtlinien.

Nehmen Sie Kontakt auf – wir freuen uns auf Sie.

www.kuechenland-bruehl.de

**WIR HABEN IHRE
TRAUMKÜCHE**

**40
JAHRE**
IN BESTEN
KÜCHENHÄNDEN

KLB
KüchenLand Brühl
Albert-Bassermann-Straße 31
68782 Brühl

www.kuechenland-bruehl.de

musterhaus
küchen
FACHGESCHÄFT

BRÜHL

NOIS 
THAI-MASSAGE-STUDIO

Ich begrüße Sie herzlichst in meinen neuen Räumen.
Angebot: 10 x Massage / 1 x gratis
Bis 24.12.2020
10% Rabatt
auf Massage und Gutscheine

Noi's Thaimassage • Am Schrankenbuckel 5 • 68782 Brühl
Tel.: 06202/4091247 • Mobil: 0176/51463708



VERMIETUNG AB SOFORT!
BÜRO- / PRAXISFLÄCHEN
IN BRÜHL (BADEN)

- Zwischen Heidelberg und Mannheim
- Stilvoller Neubau
- Verfügbare Flächen: ca. 230 m² und 490 m²
- Flexible Raumgestaltung
- Ansprechende Ausstattung
- Balkon, Aufzug, Kühlung, EDV, uvm.
- Ausreichend Parkmöglichkeiten

Baubeginn März 2020, Bezug März 2021
Energieausweis in Bearbeitung

Info & Vermietung
Telefon 06221-3388621
www.schuette-lanz-park.de

Haus+Co
Projektmanagement GmbH
Im Breitspiel 11
69126 Heidelberg

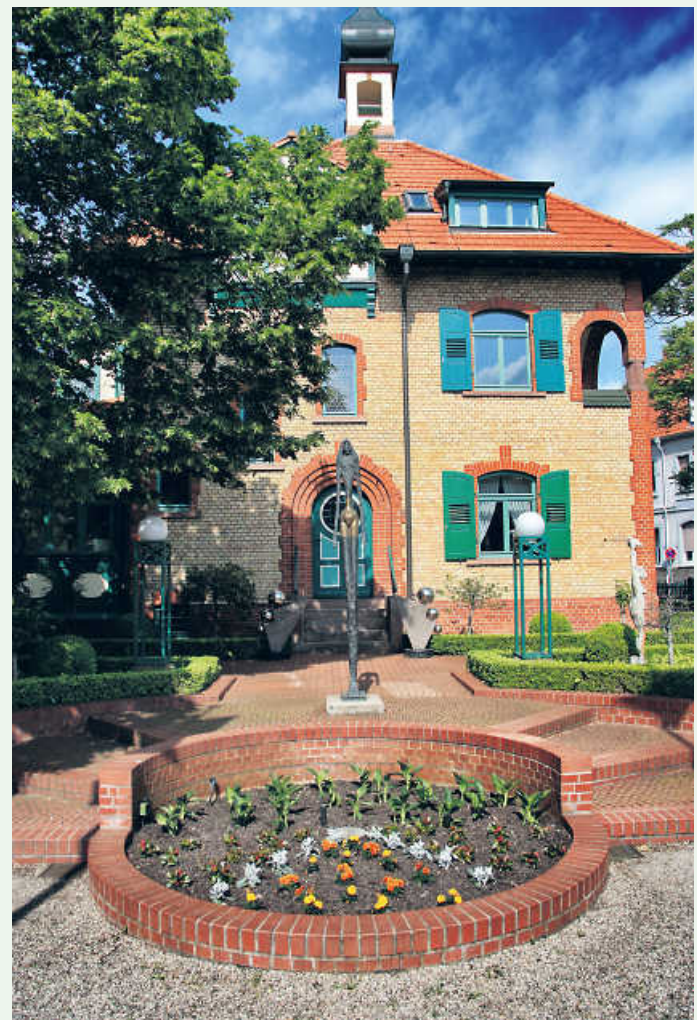

SCHUHMACHER Behälterbau GmbH
 Stahlbau • Schlosserei • Öltankservice

Lieferung von Heizöltanks aus Kunststoff und Stahl
 Reinigung und Entsorgung von Heizöltanks
 TÜV-Zulassung nach § 19.1 WHG
 EINBAU VON TANK-INNENHÜLLEN
 69214 Eppelheim • Handelsstr. 11 • Tel. 06221 765260

SCHULTZ GmbH
 SCHLOSSEREI | METALLBAU | MEISTERBETRIEB

Tür- und Fenstergitter gegen Einbruch
 Türen und Tore
 Treppen-/Balkon- und Außengeländer
 Reparaturarbeiten und Blechbearbeitung
 Schlosserarbeiten in Stahl, Edelstahl und Aluminium

PLANKSTADT Wilhelmstraße 37a | 68723 Plankstadt
 Fon 0 62 02 . 46 56 | www.schlosserei-schultz.de

STEILDACH / FLACHDACH
 ABDICHTUNGEN
 DACHFLÄCHENFENSTER

Seit 2001
 für Sie tätig

DACHDECKEREI KRUPP GmbH
 Neugärtenring 88 • 68766 Hockenheim
 Tel.: 0 62 05 - 92 36 44 • Mobil 01 60 / 96 22 99 99

Deutschlands Badplaner Finalist 2015, 2016, 2017, 2018, 2019 und 2020
 Besuchen Sie unsere Ausstellung. Hier finden Sie Komplettbäder, Badmöbel und Armaturen

NEU
 Finden Sie Schappchen
 und Ausstellungs-
 stücke zu günstigen
 Preisen auf:
 www.eisfeldt-sanitär.de
 oder sprechen
 Sie uns an

**Traum-
 bäder**
 ganz nach
 Ihren Wünschen.

.modern
 .komfortabel
 .barrierefrei

Eisfeldt
 Sanitär | Bäder | Fliesen

GEBERT
 Fachbetrieb
 KOMFORT
 barrierefrei

Lempenseite 48 | 69168 Wiesloch | Tel.: 06222 9284-0
 info@eisfeldt-sanitaer.de | www.eisfeldt-sanitaer.de

Auch in der
 Corona Zeit sind
 wir für Sie da!

hülter GmbH

Einbauküchen • Elektrogeräte
 Technischer Kundendienst

beko **LIEBHERR** **Miele** **AEG**
 Electrolux

Hülter GmbH • 68723 Oftersheim • Walldorfer Str. 10
 ☎ 0 62 02 / 5 10 00 • Fax 0 62 02 / 5 24 66 • E-Mail: huelter-oftersheim@gmx.de

Ihre Immobilienexperten in der Region für
 alle Fragen rund um Ihre Immobilie, ob Immobilien-
 bewertung, Energieausweis, Kauf, Verkauf auch auf
 Rentenbasis und Vermietung.
 Profitieren Sie von unserer über 40-jährigen Erfahrung.
Rufen Sie uns an, mit uns kann man reden!

GARANT
 IMMOBILIEN

Telefon: 0621 84 55 78-0
 manheim@garant-immo.de
 www.garant-immo.de

Dana Groen

Rechtsanwältin
 Fachanwältin für Familienrecht

Kolpingstr. 1 – 68782 Brühl
 Telefon 06202 4093096
 www.kanzlei-groen.de
 E-Mail: kanzlei-groen@web.de

Tätigkeitsschwerpunkte:
 Familienrecht, Mietrecht, Erbrecht,
 Verkehrsrecht, Allgemeines Zivilrecht

**Gewerbeverein
 Brühl & Rohrhof**

Baum & Garten
 Raphael Orban
 Garten & Landschaftsbau
 (GaLaBau)

- Gartenplanung und Gestaltung • Grünanlagenpflege, Bepflanzungen
- Pflasterarbeiten, Kiesbeetanlagen • Baum-, Hecken und Strauchschnitt
- Baum- und Problemfällungen, Baumpflege (Seilklettertechnik)

• **Hausmeisterservice** •

68782 Brühl • ☎ 06202 272845 • Mobil 0151 61017189 • www.baum-garten-orban.de

25 JAHRE

EHRMANN

DIE EINRICHTUNGSHÄUSER

DAS GROSSE FINALE

BIS ZU **25%**

*Auf alle
Möbel, Teppiche*

auch im **TRENDHAUS**

+

ZUSÄTZLICH

10%

*JUBILÄUMSRABATT
auch auf Große Marken*

10%

*in unserer Boutique
und Leuchtenabteilung**

NUR FÜR
KURZE ZEIT



*) mehr Infos unter: www.moebelehrmann.de/aktionsbedingungen. Nicht kombinierbar mit anderen Aktionen. Gültig bis 31.10.2020

**EHRMANN
WOHN- UND EINRICHTUNGS GMBH**

68799 Reilingen
Hauptstraße 201
Tel. 06205 9402-0

EHRMANN

REILINGEN

ÖFFNUNGSZEITEN

Mo. bis Fr. 10:00 - 19:00 Uhr

Sa. 10:00 - 18:00 Uhr

www.moebelehrmann.de

Hauptsitz: Ehrmann Wohn- und Einrichtungs GmbH,
Lotschstr. 9, 76829 Landau