

Links und rechts am Rhein



BRÜHL



Ormesson



Weixdorf



Dourtenga

Amtsblatt der Gemeinde Brühl

www.bruehl-baden.de

Samstag, 15. Mai 2021

59. Jahrgang / Ausgabe 19



Foto: Pius/S&K/Thinkstock

**Einladung zur nächsten
öffentlichen Sitzung
des Gemeinderates**

S. 2



Foto: Edgar G. Böhle/60.com/Gettyimages/Plus

Brühler Jagd neu vergeben

S. 4



Foto: Heimatverein

Neues vom Heimatverein

S. 16/17

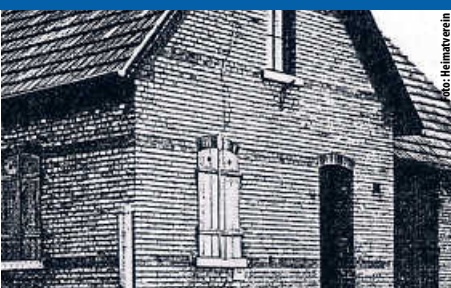

Foto: bondafilm/Stock/Creastock.com

**Bitte unterstützen Sie
die Gastronomie und
den Einzelhandel**

S. 6/7

1. Virtueller Heini-Langlotz-Lauf



22. Mai - 13. Juni 2021

Kostenlose Teilnahme

Infos unter www.heini-langlotz-lauf.de



Amtliche Bekanntmachungen

Einladung zur nächsten öffentlichen Sitzung des Gemeinderates

**Am Montag, den 17.05.2021, um 18:30 Uhr
in der Sporthalle der Jahnschule, Jahnstr. 2**

Um an einer Sitzung des Gemeinderates bzw. Ausschusses als Besucher/in teilnehmen zu können ist es verpflichtend ein negatives Testergebnis, welches nicht älter als 48 Stunden ist, vorzuweisen.

Es besteht die Möglichkeit sich am Sitzungstag von 18:00 Uhr bis 18:15 Uhr testen zu lassen.

In der Jahnsporthalle finden Sie die Teststation in der Umkleide am Eingangsbereich.

Kostenfrei werden die Testungen durch die Perkeo-Apotheke durchgeführt.

Bitte planen Sie die nötige Zeit ein.

Tagesordnung

1. Bekanntgabe der Beschlüsse der letzten nichtöffentlichen Sitzung
2. Sportpark Süd - Neubau Vereinsheim FV 1918 Brühl e.V. Vergabe der Leistungen: „Heizungs-, Sanitär-, Lüftungsbauarbeiten, MSR-Arbeiten, Dachabdichtungs- und Estricharbeiten“
3. Görngasse – gemeinsames Projekt MVV Netze und Gemeinde
4. Überörtliche Prüfung der Bauausgaben der Haushaltsjahre 2011 - 2015
5. Beteiligungsbericht der Gemeinde Brühl für das Haushaltsjahr 2020
6. Antrag des Sportverein Rohrhof 1921 e.V. auf:
 1. Bezuschussung der Erneuerung des Kugelstoßringes
 2. Kostenübernahme für die Erneuerung der Dachrinne am Flachdach des Vereinsheimes
7. Annahme von Spenden
8. Informationen durch den Bürgermeister
9. Fragen und Anregungen der Mitglieder des Gemeinderats
10. Fragen und Anregungen der Bürgerinnen und Bürger

Wegen der auf Grund der CoronaVO auf 24 Personen beschränkten Plätze für die Öffentlichkeit, müssen sich die Besucher bis zum 17.05.2021, 12.00 Uhr an der Rathauspforte anmelden (Tel. 06202-20030).

gez. Hans Hufnagel

Bürgermeister-Stellvertreter

Neubürgerempfang 2021 in einem neuen Format

Der traditionelle Neubürgerempfang der Gemeinde Brühl konnte letztes Jahr aufgrund von Sanierungsarbeiten in der Festhalle, aber auch coronabedingt nicht stattfinden. Für dieses Jahr plant die Verwaltung den Empfang mit einem neuen Konzept im Rahmen der Aktion STADTRADELN durchzuführen.

Hierzu lädt der Bürgermeister alle neuen Mitbürger und Mitbürgerinnen, die seit Oktober 2019 in Brühl wohnen, zur

Neubürger-Fahrradtour

am Samstag, 19.06.21, 10.00 Uhr

ein. Eine schriftliche Einladung mit Programmablauf und weiteren Informationen wird Mitte Mai versendet. Bis dahin sei so viel verraten, dass nach einer Begrüßung durch den Bürgermeister eine Fahrradtour durch Brühl mit kurzen Stopps an interessanten Örtlichkeiten geplant ist.

Stellen im Hort an der Jahnschule zu besetzen

Die Gesamteinrichtung Hort an der Jahnschule ist in die betreute Grundschule (Kernzeit) und den Hort an der Jahnschule untergliedert. In der Einrichtung werden in 6 Gruppen insgesamt 100 - 120 Kinder im Alter von 6 - 10 Jahren betreut. Zur Verstärkung unseres Teams in der Gesamteinrichtung Hort an der Jahnschule suchen wir zum 01.09.2021 eine/n

staatlich anerkannte/n Erzieher/in (m/w/d).

Es handelt sich hierbei um einen Dauerarbeitsplatz mit einer regelmäßigen wöchentlichen Arbeitszeit zwischen 20 und 30 Stunden. Der genaue Stundenumfang sowie die Arbeitszeiten sind mit der Hortleitung abzustimmen.

Der Aspekt vom nachhaltigen Alltag und eine Bildung für nachhaltige Entwicklung sind wichtige Schwerpunkte unserer pädagogischen Arbeit.

Das Aufgabengebiet im Rahmen Ihrer Tätigkeit umfasst:

- Planung, Organisation und Durchführung des Tagesablaufes einer Hortgruppe
- Bildung, Förderung, Begleitung und Betreuung der Kinder
- Beobachtung der Kinder und Dokumentation pädagogischer Maßnahmen
- Vorbereiten und Führen von Entwicklungsgesprächen
- Gestaltung und Durchführung einzelner Projekte und AGs
- Kooperation mit der Schule und Hausaufgabenbetreuung
- Planung und Ausführung des Ferienprogramms
- Kooperative Elternarbeit
- Teilnahme an Teambesprechungen

Wir bieten Ihnen:

- eine abwechslungsreiche, interessante und partizipative Tätigkeit in einem kooperativen und aufgeschlossenen pädagogischen Team
- eine wertschätzende und auf gegenseitigem Respekt basierende Arbeitsatmosphäre
- eine gute Zusammenarbeit mit dem Träger, der Grundschule und der Elternschaft
- Arbeiten nach Grundsätzen der Gruppenpädagogik, die den Fokus auf die individuelle Entwicklung des Kindes und das soziale Miteinander sowie Partizipation setzt und in der Konzeption des Hauses verankert ist
- Mitarbeit bei der konzeptionellen Weiterentwicklung der Einrichtung
- Möglichkeit zur Praxisanleitung von Auszubildenden
- Möglichkeit zu Fort- und Weiterbildungen
- Die Vergütung erfolgt gemäß dem TVÖD nach der Entgelttabelle für Beschäftigte im Sozial- und Erziehungsdienst

Zudem suchen wir zum gleichen Zeitpunkt eine

pädagogische Zusatzkraft (m/w/d)

für den Kernzeitbereich

mit einer regelmäßigen Arbeitszeit von 20 Wochenstunden. Es handelt sich auch hierbei um einen Dauerarbeitsplatz.

Ihr Aufgabengebiet umfasst die Mitarbeit bei:

- Planung, Organisation und Durchführung des Tagesablaufes einer Kernzeitgruppe
- Begleitung und Betreuung der Kinder
- Planung und Ausführung des Ferienprogramms

Sollten wir Ihr Interesse geweckt haben, dann senden Sie bitte Ihre vollständigen und aussagekräftigen Bewerbungsunterlagen bis zum 31.05.2021 direkt an den

Hort an der Jahnschule, Kirchenstraße 14, 68782 Brühl

oder alternativ auch gerne per Mail (max. 5 MB) an

hort.jahnschule@bruehl-baden.de.

Für fachliche Fragen steht Ihnen die stellvertretende Leitung des Hortes, Frau Svetlana Golovin, unter der Rufnummer 06202/859675 oder der o. g. E-Mail-Adresse sowie bei personalrechtlichen Fragen gerne das Personalamt unter der Nummer 06202/2003-24 /-25 oder -35 gerne zur Verfügung.

Bitte beachten Sie, dass Ihnen keine Bestätigung über den Eingang der Bewerbung zugesandt wird.

Weitere Informationen über unsere Gemeinde erhalten Sie unter www.bruehl-baden.de.

Stelle im Sonnenschein Kindergarten zu besetzen

Der Sonnenschein Kindergarten besteht derzeit aus zwei Gruppen für Kinder ab drei Jahren bis zum Schuleintritt sowie einer Krippengruppe für Kinder ab einem Jahr. Zur Verstärkung unseres Teams suchen wir zum 01.09.2021 eine/n

staatlich anerkannte/n Erzieher/in (m/w/d)

mit einer regelmäßigen wöchentlichen Arbeitszeit von 25 Stunden. Der Einsatz kann je nach Wunsch im Ü3- oder U3-Bereich erfolgen.

Wir bieten Ihnen:

- eine pädagogisch abwechslungsreiche Tätigkeit
- Mitwirkung und Gestaltungsmöglichkeit beim Aufbau der Einrichtung
- ein geschlossenes Gruppenkonzept
- ein offenes, freundliches, hilfsbereites und engagiertes Team
- Fort- und Weiterbildungsmöglichkeiten
- Vergütung nach dem Tarifvertrag für den öffentlichen Dienst (TVöD)

Ihr Profil:

- abgeschlossene Berufsausbildung zum/zur staatlich anerkannte/n Erzieher/in
- Sie sind aufgeschlossen, teamfähig, engagiert, kreativ und flexibel
- Sie arbeiten gerne mit Kindern
- Sie haben Erfahrung in der pädagogischen Arbeit mit Kindern im Alter von 1-6 Jahren
- Sie bringen eine hohe Motivation sowie eine wertschätzende Kommunikations- und Teamfähigkeit mit

Sollten wir Ihr Interesse geweckt haben, dann senden Sie bitte Ihre vollständigen und aussagekräftigen Bewerbungsunterlagen direkt an den

Sonnenschein Kindergarten, Ormessonstr. 5, 68782 Brühl

oder alternativ auch gerne per E-Mail (max. 5 MB) an sonnenschein.kiga@bruehl-baden.de.

Für fachliche Fragen steht Ihnen die Leiterin des Kindergartens, Frau Sonja Stiegler, unter der Rufnummer 06202/76026622 sowie bei personalrechtlichen Fragen das Personalamt unter der Nummer 06202/2003-24 /-25 oder -35 gerne zur Verfügung.

Bitte beachten Sie, dass Ihnen keine Bestätigung über den Eingang der Bewerbung zugesandt wird.

Weitere Informationen über unsere Gemeinde erhalten Sie unter www.bruehl-baden.de.

Diamantene Hochzeit

Die Eheleute Johann und Rosina Schüller, geb. Hütter, feiern am Sonntag, 16.05.21, das Fest der „Diamantenen Hochzeit“.

Gnadenhochzeit

Die Eheleute Theo und Elfi Büchner, geb. Witzke, feiern am Mittwoch, 19.05.21, das Fest der „Gnadenhochzeit“.

Die Landesregierung von Baden-Württemberg und die Gemeinde Brühl gratulieren den Jubelpaaren recht herzlich und wünschen ihnen einen wohlverdienten und sorgenfreien Lebensabend.

Altersjubilare

| | | |
|--------|-------------------|----------|
| 18.05. | Herr Pierre Lentz | 75 Jahre |
| 21.05. | Herr Norbert Wey | 75 Jahre |

Wir gratulieren recht herzlich!



Ende des amtlichen Teils

Für den Inhalt der in den nachfolgenden Rubriken abgedruckten Beiträge sind die jeweils einsendenden Institutionen, Parteien, Vereine und Organisationen zuständig. Die Gemeinde übernimmt für die Richtigkeit des Inhalts keine Verantwortung.



Öffentliche Einrichtungen

Brühl erhält 2,5 Millionen Euro Zuschuss aus Berlin für den Ersatz-Neubau des Sonnenschein-Horts an der Schillerschule

Der Haushaltsausschuss des Deutschen Bundestags hat in seiner letzten Sitzung die Förderung von 136 kommunalen Projekten mit einem Bundeszuschuss von insgesamt 200 Millionen Euro im Rahmen des Bundesprogramms „Sanierung kommunaler Einrichtungen in den Bereichen Sport, Jugend und Kultur“ beschlossen. „Dabei war auch unser Förderungsantrag „Bildung4Kids“, freut sich Bürgermeister Dr. Ralf Göck und dankte den beiden Bundestagsabgeordneten Lothar Binding (SPD) und Olav Gutting (CDU), die ihn bei seinen Bemühungen um diesen Zuschuss bei ihren jeweiligen Haushaltssprechern Eckhardt Rehberg (CDU) und Martin Gerster (SPD) unterstützt hätten, so dass ein fraktionsübergreifender Beschluss zustande kam.

Das Bundesministerium des Innern für Bau und Heimat hatte in dem Bundesprogramm im letzten Jahr einen Förderaufruf 2020 gestartet, auf den Städte und Gemeinden rund 1.300 Interessenbekundungen eingereicht hatten, darunter auch auf Initiative ihres Bürgermeisters die Gemeinde Brühl.

Die zu fördernden Projekte wurden auf Grundlage der vorliegenden Interessenbekundungen des Förderaufrufs 2020 beschlossen. Für die Projekte beginnt nun das eigentliche Antragsverfahren. Der beauftragte Projektträger Jülich hat den Anforderungskatalog für den umfangreichen Antrag bereits der Gemeinde zugesandt.

„Für uns bietet sich erst dadurch die Möglichkeit, unser „Kinderbildungszentrum Schillerschule“ mit Krippe, Kindergarten, Grundschule mit Ganztagsbetreuung, Gemeindebücherei, Frei- und Hallenbad sowie dem angrenzenden Steffi-Graf-Park komplett auf den Bedarf unserer Gemeinde und die modernen Bildungs-Anforderungen von Bund und Land auszurichten“, fasst Bürgermeister Dr. Ralf Göck die Bedeutung dieser bislang höchsten finanziellen Einzel-Projektförderung in seiner jetzt 23-jährigen Amtszeit als Bürgermeister zusammen.

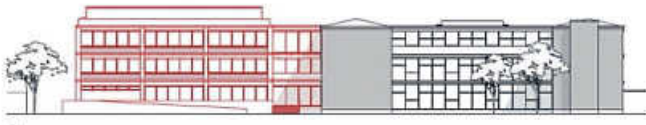

Mit Blick von Bücherei aus auf den neuen Ersatz-Neubau (rot) für den Hort an der Schillerschule.
(Quelle: DIERKS BLUME NASEDY ARCHITECTEN BDA)

Foto: Dierks Blume Nasedy Architekten BDA

Brühler Jagd neu vergeben

Seit 1993 wurden die Jagdflächen in Brühl von Dr. Frank Eitner und Walter Schleich betreut. Nach einem umfangreichen Vergabeverfahren von der „Jagdgenossenschaft“ wurden nun neue Jagdpächter gewählt. Ab April 2021 übernehmen Dr. Frank Eitner und Kai Rill diese Aufgabe.

Bei der Unterzeichnung des neuen Vertrages dankten Bürgermeister Dr. Ralf Göck und der im Rathaus für die Jagdvergabe zuständige stellvertretende Kämmerer, Andreas Willemsen, auch Walter Schleich für seinen langjährigen Einsatz für Tiere und Pflanzen in den Brühler Rheinauen.



v.l.n.r.: Dr. Frank Eitner und Kai Rill bei der Vertragsunterzeichnung im Rathaus mit Bürgermeister Dr. Ralf Göck und Andreas Willemsen
Foto: Verwaltung

Das Vergabeverfahren für die Jagd erstreckte sich über einen Zeitraum von mehreren Monaten und hatte seinen Anfang mit der öffentlichen Ausschreibung. Danach konnten bis zum 31. Oktober 2020 Bewerbungen eingereicht werden. Erfreulicherweise hatten viele Brühler und Nicht-Brühler ihr Interesse an der Jagd bekundet und schließlich waren der Verwaltung innerhalb der Frist sieben Bewerbungen zugegangen.

Kriterien zur Feststellung des am besten geeigneten Bewerbers waren insbesondere die Wohnnähe zum Jagdrevier und die mitgebrachte Erfahrung. Frank Eitner und Kai Rill konnten sich am Ende im Auswahlprozess durchsetzen. Ausschlaggebend war nicht zuletzt die bisherige erfolgreiche Zusammenarbeit mit Frank Eitner.

Die Jagdgenossenschaftsversammlung erteilte in ihrer Sitzung vom 17. Februar 2021 den notwendigen Beschluss für die Neuverpachtung an Frank Eitner und Kai Rill. Am 3. März 2021 fanden sich beide Parteien im Rathaus ein, um den Pachtvertrag zu unterzeichnen. Danach erfolgte noch die Überprüfung des Verfahrens und die endgültige Bestätigung durch die untere Jagdbehörde. Der Jagdpachtvertrag begann am 1. April 2021 und hat eine Laufzeit von sechs Jahren. Im Anschluss kann er unter bestimmten Voraussetzungen verlängert werden.

Inzwischen ist klar, dass das Pächter-Duo auch den Zuschlag für die landeseigenen Flächen auf der Brühler Gemarkung erhalten hat. Somit umfasst das Jagdgebiet insgesamt eine Fläche von rund 288 ha und beinhaltet sämtliche jagdbare Flächen im Gemeindegebiet. Nur die Kollerinsel bleibt als Eigenjagdbezirk eine Sache für sich.

Die beiden Pächter haben sich klare Ziele gesetzt. Laut Kai Rill soll ein gesunder und nachhaltiger Wildbestand sowie die große Artenvielfalt erhalten werden. Dazu seien aktuelle Gefahren, wie die afrikanische Schweinepest, genauso zu berücksichtigen wie die problematischen Entwicklungen durch den hohen Besucherandrang. Dieser ergebe sich durch Hundehalter, so Frank Eitner, aber auch durch Spaziergänger, Jogger und Mountainbiker. Hier ein gutes Miteinander zu finden, sei eine große Aufgabe.

Die Jagdpächter wollen sich positiv einbringen und sind erreichbar unter der E-Mail-Adresse jagd-bruehl@web.de.

Leitfaden zur „WEG der Zukunft“ Unterstützung für Verwaltende sowie Eigentümerinnen und Eigentümer beim Modernisieren und Sanieren in Wohnungseigentümergeinschaften

Das Thema Sanieren genießt in deutschen Wohnungseigentümergeinschaften (WEG) zurzeit nicht die höchste Priorität, wie eine Quote von etwa 70 % unsanierten Gebäuden in WEG-Besitz belegt (Untersuchung der energetischen Bestandsqualität und des Modernisierungsgeschehens nach Eigentümergruppen. Institut für Wohnungswesen, Immobilienwirtschaft, Stadt- und Regionalentwicklung, Bochum, 2012). Die Gründe dafür sind vielfältig und vielschichtig.

Neben den bekannten Interessenskonflikten zwischen selbstnutzenden Eigentümer/innen und vermietenden Eigentümer/innen sowie deren Mieter/innen ist das Thema sehr komplex und benötigt sowohl zeitlich als auch fachlich eine umfangreiche Vorbereitung. Um das Thema für Verwalter/innen und Eigentümer/innen zugänglicher zu machen wurde im Rahmen des durch das BMU geförderten Projekts „WEG der Zukunft“ zusammen mit Fachleuten ein Leitfaden mit Hinweisen für eine erfolgreiche Sanierung in Mehrfamilienhäusern entwickelt. Der vorliegende Leitfaden orientiert sich an den einschlägigen Erfahrungen der Fachleute mit der Materie und behandelt dabei nicht nur allgemein bekannte Aspekte wie etwa die Energieversorgung oder mögliche Finanzierungskonzepte.

Es wird auch auf in der nächsten Zeit immer stärker in den Fokus rückende Themen wie die Elektromobilität oder das Contracting eingegangen, wodurch Sie sich bereits jetzt zu diesen Themen informieren sowie Maßnahmen planen und umsetzen können, um Ihre WEG fit für die Zukunft zu machen. Der vorliegende Leitfaden wird Ihnen auf diesem Weg als hilfreiches Tool zur Seite stehen. Sehr gerne erhalten Sie die im Leitfaden dargestellten Bausteine auch einzeln. Wenn Sie einen Fachbetrieb betreiben und den Leitfaden auf Ihre Region und Unternehmen anpassen wollen haben Sie die Möglichkeit, den Leitfaden als Word-Dokument zu erhalten. Bitte wenden Sie sich in diesen Fällen und für einen gewünschten direkten Kontakt zu den Autorinnen und Autoren des Leitfadens an Matthias Braun (Tel.: 0621 10708 434 oder Mail: Matthias.Braun@m-r-n.com).

Der Link auf unserer Homepage lautet:

https://www.bruehl-baden.de/buerger/buergernachrichten/leitfaden-zur-weg-der-zukunft-id_1873/



Foto: Pekic/E+/Getty Images Plus

Bereitschaftsdienste

Notrufe

| | |
|--|----------------|
| Feuerwehr/Notarzt/Rettungsdienst | 112 |
| Polizei | 110 |
| Polizeiposten Brühl, Hauptstr. 1 | 71282 |
| Polizei-Revier Mannheim-Neckarau, Rheingoldplatz 4 (durchgehend) | 0621/83397-0 |
| Kreiskrankenhaus Schwetzingen, Bodelschwinghstraße | 84-30 |
| Giftnotrufzentrale Freiburg | 0761/19240 |
| Frauenhaus Heidelberg | 06221/831282 |
| Frauenhaus Mannheim | 0621/744242 |
| Hilfetelefon „Gewalt gegen Frauen“ | 0800/0116016 |
| 365 Tage, 24 h (kostenlos und anonym) www.hilfetelefon.de | |
| Telefonseelsorge | 0800/1110111 |
| Ärztlicher Akut-Dienst für Privatpatienten und Selbstzahler - PrivAD, 24h | 01805/304 505* |
| *Kosten pro Minute aus dem Festnetz: 14 Cent | |

Störungsdienste

Strom

EnBW Regional AG – Regionalzentrum Nordbaden

| | |
|-------------------------------|--------------|
| - Zentrale Ettlingen | 07243/180-0 |
| - Störungsmeldestelle (Strom) | 0800/3629477 |
| - Beratungsservice | |
| Bezirkszentrum Schwetzingen | 06202/2774-0 |
| Servicetelefon | 0800/3629000 |

Gas, Wasser, Fernwärme

MVV Energie AG Mannheim

| | |
|-----------------|--------------|
| Service-Hotline | 0800/6882255 |
| Notfall-Hotline | 0800/2901000 |

Müll

AVR Kommunal GmbH

| | |
|----------------------------|--------------|
| www.avr-kommunal.de | |
| - Zentrale | 07261/9310 |
| - Störungen bei der Abfuhr | 07261/931931 |

Tierärztlicher Notdienst

In dringenden Notfällen rufen Sie bitte Ihren Haustierarzt an.

Ärztliche Notdienste

Allgemeinärztlicher Notdienst Schwetzingen:

Notfallpraxis (außerhalb der Öffnungszeiten der Hausarztpraxis) in der **GRN-Klinik Schwetzingen**,

(Kreiskrankenhaus)

Bodelschwinghstraße 10 Tel. 116 117
(kostenfreie Rufnummer)

Die ärztliche Notfallpraxis ist dienstbereit:

Werktage:

Montag, Dienstag, Donnerstag,
Freitag von 19.00 Uhr bis 24.00 Uhr
Mittwoch von 13.00 Uhr bis 24.00 Uhr

Wochenende:

Samstag, Sonntag, Feiertage von 08.00 Uhr bis 24.00 Uhr

Patienten können ohne Voranmeldung zu den Öffnungszeiten in die Notfallpraxis kommen!

docdirekt

Montag bis Freitag 09.00 bis 19.00 Uhr

Kostenfreie Onlinesprechstunde der KVBW von niedergelassenen Haus- und Kinderärzten (nur für gesetzlich Versicherte in Baden-Württemberg)

0711-96589700 oder docdirekt.de

Zahnärztlicher Notfalldienst

Im Facharztzentrum Mannheim, Collinstraße 11, Erdgeschoss links (gegenüber Theresienkrankenhaus, parallel zur AOK)

Wochenende:

Tag und Nacht, von Freitag, 19.00 Uhr bis Montag 06.00 Uhr

Werktag: Nacht, von 19.00 Uhr - 06.00 Uhr

Gesetzliche Feiertage:

auch tagsüber von 06.00 Uhr - 19.00 Uhr

Eine telefonische Anmeldung für die oben genannten Sprechzeiten ist nicht erforderlich!

Fachärztlicher Bereitschaftsdienst

Rhein-Neckar-Kreis in Heidelberg:

Augen-, HNO- und Kinderärzte:
116 117 (kostenfreie Rufnummer)

Apotheken Notdienst

So. 16.05.2021:

Dreikönig-Apotheke, Schwetzingen, Mannheimer Str. 1,
Tel.: 06202-4700

Mo. 17.05.2021:

Sonnen-Apotheke, Brühl, Messplatz 4,
Tel.: 06202-71288

Di. 18.05.2021:

Stadt-Apotheke, Hockenheim, Heidelberger Str. 11,
Tel.: 06205-4277

Mi. 19.05.2021:

Luisen-Apotheke, Plankstadt, Luisenstr. 26,
Tel.: 06202-4727
Sonnen-Apotheke, Reilingen, Kolpingstr. 2,
Tel.: 06205-4303

Do. 20.05.2021:

Mayerhof-Apotheke, Schwetzingen, Mannheimer Str. 43-45,
Tel.: 06202-21808

Fr. 21.05.2021:

Markt-Apotheke, Ketsch, Bahnhofsanlage 7,
Tel.: 06202-61920



Unterstützen Sie die Gastronomie & den Einzelhandel in Brühl und Rohrhof

Gastronomie

| | | | |
|---|---|--|---|
| Clubhaus der Hundefreunde Rohrhof Hanfäcker 11 | Abhol- und Lieferservice von Hähnchen, Burger, Schnitzel, Steaks, Spareribs, Fisch, verschiedene Tagesgerichte | Di. - So. 11:00 - 22:30 Montag Ruhetag | 06202 - 5908996 rathmann.christian@web.de www.clubhausderhundefreunde.de |
| Clubhaus SV Rohrhof „Zum Gockel“ Gartenstr. 45 | Pizza, Teigwaren, Salat + Tagesgericht nur Abholung | Fr. - So. Fr. & Sa. 17:30 - 20:00 So. 12:00 - 14:00 und 17:30 - 20:00 | 06202 - 4098860 0173 - 9995854 berengere.knapp@googlemail.com www.clubhaus-svrohrhof.de |
| Freibad Kiosk Brühl Britta Fassner Am Schrankenbuckel 11 | Von Schaschlik, Winzersteak über Bratwurst, Pommes frites, Wild- und Lammespezialitäten, verschiedene Salatvariationen, Fischspezialitäten bis zu vegetarischen und veganen Speisen Das komplette Angebot und tagesaktuelle Gerichte sind auch auf Facebook unter Britta Fassner und der Brühl Gruppe zu finden. | Di. - So. 11:00 - mind. 19:00 (auch an Feiertagen) | Vorbestellung unter: Tel. 0171-9373575 b.fassner@gmx.de oder direkt vor Ort. |
| Gasthaus Zur Traube Schwetzingen Str. 18 | Tagesessen, Schnitzelkarte, Salateller, Kaffee + gekühlte Getränke Abholung vor Ort - Planen für die Woche möglich | Mi. - So. 12:00 - 19:30 auch Sonntag Abend | 06202 - 71818 persönlich ab 10:30 Anrufbeantworter ab 19:30 Uhr |
| Gaststätte „Keller’s“ Kleintierzüchter Pferchstückweg 1 | Mittagstisch und Wochenkarte Um Vorbestellung wird gebeten | Di. - Fr. 11:45-15:00 + alle zwei Wochen Sonntags-Mittagstisch 11:45 - 15:00 | 0157 - 38310825 06202 - 9546983 www.restaurant-kellers.de |
| Gio’s Filzkugel Tennisclub Rennerswald 17 | Abholservice nach telef. Bestellung, und Lieferservice ab € 15,- Bestellwert Komplette Speisekarte | Di. - So. 12:00 - 14:00 und 17:00 - 20:30 Montag Ruhetag | 06202 - 74736 mail@gios-filzkugel.de |
| Grillstube Fotis Nicos Brühler Str. 4 | nur Abholung | Di. - So. 17:00 - 22:00 Montag Ruhetag | 06202 - 73550 |
| Krone - das Gasthaus Ketscher Str. 17 | Bitte einen Tag im Voraus bestellen | Mi. - So. 17:30 - 19:00 So. 11:30 - 13:00 Montag & Dienstag Ruhetag | 06202 - 6070252 kontakt@krone-dasgasthaus.de www.krone-dasgasthaus.de |
| La Gelateria Brühl Mannheimer Str. 19a | Bestellannahme: WhatsApp - Angabe von: Name, Adresse & Handynummer Lieferwunschezeit angeben (zwischen 14:00 - 20:00) Bestellung von 5 € + 2 € Liefergebühr ab 10 € kostenlose Lieferung in Brühl & Rohrhof | Eisverkauf über die Straße Bestellannahme 10:00 - 18:00 Auslieferung nur in Bechern | 0170 - 5691907 Weitere Infos auf facebook unter La Gelateria Brühl |
| Partyservice Kögel Bismarckstr. 45 | Essen to go – wechselndes wöchentliches Angebot Bitte zwei Tage im Voraus bestellen | Do. - So. 12:00 - 14:00 17:30 - 19:30 | 06202 - 77119 wernerkoegel@web.de www.koegel-partyservice.de 06202 - 7608639 |
| Pizzeria Cavallino Mannheimer Str. 19 | Abholung vor Ort möglich, Lieferung: Bestellwert innerhalb Brühl ab 15 Euro | Di. - So. 12:00 - 15:30 und 17:00 - 21:00 Montag Ruhetag | 06202 - 9453915 |
| Pizzeria Da Agostino Mannheimer Str. 5 | Abholung vor Ort nach telefonischer Bestellung Komplette Speisekarte | Do. - Di. 17:30 - 21:00 Mittwoch Ruhetag | 06202 - 9453915 |
| Pizzeria Da Christina Schwetzingen Str. 15 | Pizza - Lieferservice | Di. - Sa. 17:00 - 22:00 So. 16:00 - 21:00 Montag Ruhetag | 06202 - 9273791 PizzaZuHause.de, Lieferando |
| Pizzeria Da Silvio Mannheimer Str. 29 | Liefer- und Abholservice | Mo. - So. 11:00 - 14:00 und 17:00 – 22:30 Dienstag Ruhetag | 06202 - 75910 www.pizzeria-dasilvio.de |
| Restaurant Dalmacija „Da Flavio & Daniele“ Gartenstr. 37 | Liefer- und Abholservice. Mediterrane Küche vom Holzkohlegrill | Mo. - So. 11:30 - 14:00 17:00 - 21:00 Dienstag Ruhetag | 06202 - 71117 oder 0152 - 54104130 info@dalmacija-bruehl.de www.dalmacija-bruehl.de |
| Restaurant „Der Grieche“ Weidweg 9 | Komplette Speisekarte. Abholservice | Di. - So. 17:00 - 21:00 Montag Ruhetag | 06202 - 71436 www.dergrieche-bruehl.de |
| Leckereienliebe Daniel Ehlich Hofstr. 12a | Dampfnudeln, Burger, deutsche Küche, Pasta und vieles mehr Bitte um telefonische Vorbestellung | Di. - Do. 11:00 - 14:00 und 17:00 - 21:00 Fr. 11:00 - 14:00 und 17:00 - 22:00 Sa. 16:00 - 22:00 So. 11:00 - 22:00 Montag Ruhetag | 06202 - 9563876 oder 0176 - 63723588 info@leckereienliebe.de www.leckereienliebe.de |
| Sportpavillon Clubhaus des FV 1918 Brühl Am Schrankenbuckel 16 | Kein Lieferdienst – Zum Mitnehmen! | Fr. 11:30 - 13:30 & 16:30 - 19:30 Sa. 16:30 - 19:30 So. 11:30 - 13:30 Montag - Mittwoch Ruhetag | 0179 - 8113867 |
| TV Clubhaus Wiesenplätz 2 | Freitag bis Sonntag - Speisen zum Abholen Telefonische Vorbestellung erwünscht | Fr. & Sa. 16:00 - 20:00 So. 11:00 - 19:00 Montag – Donnerstag Ruhetag | 06202 - 71852 0175 - 7226633 www.clubhausbruehl.de |
| XXL Kolosseum Bahnhofstr. 1 | Abholung vor Ort nach telefonischer Bestellung von 17:00 – 21:45 Lieferung von 18:00 - 21:45 | Mo. - Fr. 17:00 - 21:45 Sa. 16:00 - 21:45 So. 15:00 - 21:45 Donnerstag Ruhetag | 06202 - 9288685 www.kolosseum-bruehl.de info@kolosseum-bruehl.de |

Einzelhandel

| | | | |
|---|--|---|---|
| Automobile Hohmann GmbH Mannheimer Landstr. 6 | An- und Verkauf von jungen gebrauchten Fahrzeugen | Kontakt und Beratung per EMail und Telefon möglich | 06202-9472600 0171-5776110 info@automobile-hohmann.de |
| Atelier Durchblick Schwetzing Str. 6 | Lieferservice in Brühl/Rohrhof/Ketsch oder Abholung am Tor (Rückseite Laden) nach tel. Vereinbarung. Gestaltungspakete für zuhause und Selbstbedienung-Verkaufsstand vor dem Laden mit Blumengestecken und Glas-Accessoires. Barzahlung in die montierte Kasse oder per PayPal | Click & collect | 0172-6271516 info@atelier-durchblick.de |
| Bäckerei und Konditorei Volker Lutz Görngasse 31 | Frühstückservice, Lieferung von Backwaren | Mo - Sa 6 - 7 Uhr und 11 - 13 Uhr | 06202 - 72231 baeckerei.lutz@web.de |
| C-fashion Mannheimer Str. 42 | Alle Bestellungen per Mail - Wir liefern alles für die Schule, Karten, Hefte, Wolle, Bürobbedarf, Stoffe, Zeitschriften und Kurzwaren | Mo - Sa 8:30-12:30 Uhr Mo - Fr 15 - 18 Uhr | 06202-924848 kurs@c-fashion.de |
| Elayne Kosmetik Institut Schwetzing Str. 5 | Unser Kosmetikinstitut bietet derzeit medizinische Fußpflege an. Auch bieten wir Ihnen die persönliche Abholung von Produkten, Produktberatung, Lieferservice sowie den Erwerb von Gutscheinen an. Alles aber nur nach Terminvereinbarung | Sie können uns telefonisch, per Email sowie über WhatsApp/SMS kontaktieren | 0176-64975117 info@elayne-kosmetik.de |
| extracolors work-art-galerie - Petra Ditter Rheinauer Str. 19/21 | Kunstgegenstände, Geschenkgutscheine (individuell einsetzbar auch für Workshops), Kunstkarten, Seidenschals, Lichtobjekte, Skulpturen, Wohndekoration. Lieferservice Brühl/Rohrhof/Ketsch/Rheinau, per Post oder Abholung nach telefonischer Vereinbarung. | Click & collect Bargeldlose Zahlung per EC- & Kreditkarte möglich. | 0171-1721602 petra.ditter@extracolors.de |
| Fassl Helga Mannheimer Str. 36 | Wir bieten Ihnen medizinische Fußpflege an. Verkauf von Kleidung, Gutscheinen, Kosmetikprodukten kontaktlos am Geschäft möglich | Click & collect Mo/Di und Do/Fr Jeweils 10-12:30 und 15-18 Uhr für Sie erreichbar | 06202-77574 oder 77333 0170-5229158 info@helgafassl.de |
| Feige Fliesenfachgeschäft Rheinauer Str. 2 | Verkauf, Verlegen von Wand und Bodenfliesen, Terrasse, Balkon, Mosaik und Naturstein. Reparaturarbeiten und Alles rund ums Haus | Ausstellung und Büro nach tel. Vereinbarung geöffnet. | Kostenfrei unter 0800-7824900 feige.fliesen@gmx.de |
| Fernseh Kübler Bismarckstr. 17 | TV - HiFi - Sat - Multimedia Beratung - Verkauf - Service | Telefonische Beratung/Bestellung Abholservice oder bequeme Lieferung nach Hause | Tel. 06202-22633 info@tv-kuebler.de www.tv-kuebler.de |
| Friseur und Kosmetik Schnitzzimmer Hauptstr. 74 | Nachhaltige Haarprodukte, Haarfarbe und Kosmetikprodukte auf Aloe Basis - Facebook über Schnitzzimmer/Anja Siebler | Di/Mi/Fr jeweils 10-19 Uhr Do 9-18 Uhr und Sa 10-15 Uhr Bitte telefonische Voranmeldung | 0176-32845941 oder WhatsApp anja@schnitzzimmer.com |
| Goldschmiedatelier feinMetall Ketscher Str. 2b | Altgoldankauf, Goldschmiedearbeiten Reparaturen, Umarbeitungen und Neuanfertigungen | Termine nach telefonischer Vereinbarung oder per Mail | Telefon 8560878; Mail info@atelier-feinmetall.de |
| KFZ.Gutachten Büro.Anweiler Karlsbader Ring 40 | Unfallschäden, Wertgutachten, Zeitwertermittlung und Oldtimer-bewertungen das „Rundum-Sorglos-Paket“! Egal ob auf 2 oder 4 Rädern, wir sind für Euch vor Ort und im Schadenfall verhelfen wir euch zu eurem Recht. Für Fragen rund ums KFZ stehen wir sehr gerne zur Verfügung | Mo - Fr 8-20 Uhr Sa 9-18 Uhr | 06202-9782542 0170 - 4189696 bitte@einGutachten.de www.anweiler.online |
| Kosmetik und Fußpflege Bella Vita Hofstr. 7 | Liefer-, Abhol- und Versandservice für Kosmetik und Fußpflege Produkte sowie Gutscheine für jeden Anlass Zahlung durch Lastschrift/ Überweisung | Bitte telefonische Vorbestellung | 0151-12356511 r_widder@gmx.net www.Kosmetikstudio-Bruehl.de |
| Kosmetik hautnah Schütte-Lanz-Str. 25 | Liefer-, Abhol- und Versandservice Pflege für Gesicht und Körper Gutscheine für die Nach-Corona-Zeit. Bargeldlose Zahlung möglich | Kontakt per Email oder Telefon | 0176-22970383 06202-9560819 info@korneo.de |
| Reisebüro Andreas Noe Hildastr. 1-3 | Reisebuchungen für Sommer 2021, Winter 2021/2022 und teilweise schon für Sommer 2022 möglich Verschicken von Reiseangeboten per Mail und Einwurf von Reisekatalogen in Brühl und Rheinau Süd! | www.reisebuero-noe.de/kontakt | Anfragen unter 06202-9478637 auf den Anrufbeantworter oder an reisebuero-noe@web.de |
| Wohnkult by Bianca Gluth Julia-Lanz-Str.1 | Wohnberatung mit Einzeltermin beim Kunden vor Ort oder im Showroom, Online-Schaufenster auf der Website. | click&collect | 0176-72487873 info@raumdesign-gluth.de www.raumdesign-gluth.de |
| Wohnstudio Anke Laier Rheinauer Str. 3 | Abholung vor dem Laden oder Auslieferung nach Vereinbarung. Auch besteht die Möglichkeit, Ware, die keine Lagerware ist, nach eingehender telefonischer Beratung (oder per Email) zu bestellen | Click & collect | 0170-8033571 wohnstudio@gmx.net |

Angebotsliste TAXI-Transfer Brühl – Impfzentrum

Die Gemeinde Brühl hat mit den lokalen Taxiunternehmen pauschale Transfergebühren zu den Impfzentren vereinbart. Die unten aufgeführten Kosten enthalten Hin- und Rückfahrt zu den beiden zentralen Impfzentren in Mannheim und Heidelberg zzgl. Wartezeit oder Wiederabholung. Der angebotene Preis beinhaltet einen max. Zeitaufwand von 80 Minuten. Vor Inanspruchnahme des Taxi-Dienstes bitte die Konditionen mit dem Taxiunternehmen noch einmal abklären.

| | | |
|------------------------------------|--------------------|---------------------------------|
| Taxi 2000 Bhatti und Bürkle | 45 € MA u. 50 € HD | 06202-56156 |
| Taxi 7676 | 45 € MA und HD | 06202-7676 |
| Taxi On tour | 49 € MA und HD | 06202-702777 oder 0160-97908184 |
| Taxi Özze | 45 € MA und HD | 06202-4096444 oder 0172-9260300 |

Stand: 11.05.2021 – 12:00 h

Neue Einträge oder Änderungswünsche senden Sie bitte bis spätestens dienstags 12:00 Uhr an: karten@bruehl-baden.de

alle Angaben ohne Gewähr
Ihre Gemeindeverwaltung



STADTRADELN

12.06. – 02.07.21

Jetzt auf www.stadtradeln.de nach Brühl im Rhein-Neckar-Kreis suchen, registrieren und mitradeln!

Unterstützen Sie Ihre Gemeinde Brühl/Baden beim STADTRADELN 2021

www.radkultur-bw.de

Logo: RadKULTUR Baden-Württemberg

Logos: Brühl, STADTRADELN, Baden-Württemberg, and others.

Schulen allgemein

Interessieren Dich wirtschaftliche Fragestellungen? Machst Du Sport oder bist Du anderweitig engagiert? Möchtest Du dies alles miteinander verbinden und in 6 Jahren Abitur machen?

Dann ist die **Carl-Theodor-Schule Schwetzingen** richtig für dich!



Wir bieten an: **Das sechsjährige Wirtschaftsgymnasium ist der direkte Weg zum Abitur nach der 7. Klasse** für Realschülerinnen und Realschüler mit guten und sehr guten Noten, für Gymnasiasten und für Gemeinschaftsschülerinnen und Gemeinschaftsschüler mit einem einheitlich ausgewiesenen Bildungsniveau im Zeugnis. Als zweite Fremdsprache kann Französisch (Fortgeschrittene) oder Spanisch (Anfänger) gewählt werden.



Weitere Informationen sowie die Anmeldebögen findet man auf unserer Homepage unter www.carl-theodor-schule.de oder der digitalen Plattform <https://padlet.com/Cts2019/bzeitzpoiwi2b8n>

Der **Anmeldeschluss** für das sechsjährige Wirtschaftsgymnasium ist vor **Pfingsten 2021**.

Wir freuen uns auf Dich!

Asylkreis

Ehrenamtliche Fahrradwerkstatt für Bedürftige

Die Fahrradwerkstatt wird **ab Donnerstag, den 20.05.2021** wieder ihre Arbeit aufnehmen. Allerdings nur im eingeschränkten Betrieb, unter Auflagen wegen der noch anhaltenden Corona-Pandemie. Dazu haben wir Verhaltens- und Hygienevorschriften zu beachten – vor allem wegen der engen Räumlichkeiten. Abstandsregeln (ca. 2 m), das Tragen von Mund-Nasen-Schutz und zeitlich versetzte Besuche mit Voranmeldung sind einzuhalten. Sollte die Inzidenz im Rhein-Neckar-Kreis wieder über 100 steigen, müssen wir die Werkstatt wieder schließen.

Derzeit sind einige Räder fertiggestellt, die abgegeben werden können, darunter **Herrenräder, Damenräder und Mountainbikes**.

Wir haben **donnerstags von 17.00 - 19.30 Uhr** geöffnet, Einlass im Halbstunden-Rhythmus **nur mit Voranmeldung**. Bitte unter der Telefon-Nr. Klaus Triebkorn, Tel. 06202-74859 oder Hermann Scheuler Tel. 06202-702730. Wir bitten darum, dass nur eine Person kommt.

Wir arbeiten in einer Werkstatt im Keller des Schillerschulpavillons/Sonnenscheinhort, Eingang rechts hinten (bei den Aquarienfreunden), Nähe Steffi-Graf Park. An der Außentüre ist eine Klingel angebracht. Wir holen Sie dort ab.

Volkshochschule Bezirk Schwetzingen e.V.

Öffnungszeiten und Kontaktdaten:

Mo, Di, Do 9.00-12.00 und 15.00-18.00 Uhr

Mi und Fr 9.00-12.00 Uhr

Information und Anmeldung: 06202 2095-0

info@vhs-schwetzingen.de

www.vhs-schwetzingen.de

VHS aktuell

Online-Vorträge

Onlinevortrag über den Youtube-Kanal von gesundaltern@bw

Telemedizin: Fernbetreuung und Fernüberwachung

Telemedizin bedeutet, dass ohne Zeitverzug und über weite Strecken hinweg eine ärztliche oder pflegerische Betreuung von Patient*innen stattfinden kann. Das kann zum Beispiel eine Therapie, Diagnostik oder Beratung sein. Zur Überbrückung der Distanz kommen Kommunikationstechniken zum Einsatz. Im Mittelpunkt des Vortrages steht dabei die Telemedizin am Robert-Bosch-Krankenhaus und welche Chancen Telemedizin z.B. Menschen mit einer chronischen Erkrankung bietet. Nach einem Krankenhausaufenthalt können so zu Hause Vitalwerte überwacht werden und eine Begleitung durch das Team des Telemedizinischen Zentrums Sicherheit und einen besseren Umgang mit der Erkrankung bieten.

Die Veranstaltung findet im Rahmen des Projekts gesundaltern@bw statt und wird unterstützt durch das Ministerium für Soziales und Integration aus Mitteln des Landes Baden-Württemberg.

Dienstag, 18.05., 18-19 Uhr

Teilnahme gebührenfrei

Anmeldung bis 14. Mai

Online-Vortrag über Zoom

Der Wein in der Kunst

Das Thema Wein gehört zu den reizvollsten Sujets in der abendländischen Kunstgeschichte. Im Altertum ist der Wein heiliges Getränk, symbolisiert durch den Weingott Bacchus. Wein ist auch in der christlichen Welt von zentraler Bedeutung. Die heiterfröhliche, wie auch die erotisch-sinnliche Seite des Weingenusses finden wir in zahlreichen Bildern und Skulpturen. Der visuelle Spaziergang führt von der Antike bis in die Gegenwart. Und so erfahren Sie weiterhin, welche spannenden Lösungen moderne Künstler*innen für dieses ewig junge Sujet gefunden haben.

Freitag, 21.05., 19-20.30 Uhr

Anmeldung bis 18. Mai

Gemeindebücherei Brühl



Bibliotheksbesuch mit Terminvereinbarung möglich

Die Bibliothek kann nach der neuen Corona-Verordnung mit vorheriger Terminvereinbarung während der Öffnungszeiten besucht werden. Beachten Sie die Informationen zur Terminvereinbarung, die Sie auf der Facebook-Seite der Bücherei und der Website der Gemeinde Brühl unter dem Link „Bücherei“ einsehen können.

Keine automatische Verlängerung der Medien mehr

Beachten Sie bitte die Leihfrist Ihrer Medien, diese werden nicht mehr automatisch verlängert! Um Mahngebühren zu vermeiden, sollten Sie regelmäßig in Ihr Benutzerkonto schauen, wo Sie Ihre Medien – wenn nötig – selbst verlängern können. Selbstverständlich ist auch das Bücherei-Team zu den Öffnungszeiten für Sie telefonisch und per E-Mail erreichbar.



Besuch der Bücherei

In der Bibliothek dürfen sich maximal 3 Kunden 20 Minuten gleichzeitig aufhalten. Dazu zählen auch Kinder. Füllen Sie bitte einen der Kontaktnachverfolgungszettel am Eingang der Bibliothek aus oder nutzen Sie die App „Doo war ich drin“.

Neue Bücher warten auf Ihre Ausleihe

Diese Woche stellen wir eine kleine Auswahl davon aus dem **Musik**-Bereich vor:

- **„Info Rock – Visuelle Geschichte der Rockmusik“** von **Ernesto Assante**¹: In diesem umfassenden Werk werden Informationen, Daten und Grafikdesign miteinander verknüpft. Dadurch wird das Wesentliche in der Geschichte des Rock auf einen Blick erfasst.
- **„Melanie Raabe über Lady Gaga“** von **Melanie Raabe**²: In dem inspirierenden Buch über die Kraft des Sich-selbst-Erfindens schreibt die Bestsellerautorin Melanie Raabe nicht nur über das Phänomen Lady Gaga, sondern auch über sich selbst.
- **„Hauskonzert“** von **Igor Levit** und **Florian Zinnecker**³: Der Journalist Florian Zinnecker begleitet den Pianisten Igor Levit durch die Konzertsaison 2019/2020. Sie erleben eine Zeit der Extreme, in der Igor Levit aber auch zu sich als Künstler und als Mensch findet.



Entdecke online das Alte Ägypten in den Reiss-Engelhorn-Museen

Unter dem folgenden Link können Kinder mehrere Videos zur aktuellen Ausstellung „Ägypten – Land der Unsterblichkeit“ finden⁴:

<https://www.rem-mannheim.de/ausstellungen/aegypten/kinder-familien/videos/>

Viel Freude beim Anschauen der Filme.

Bleiben Sie gesund.

Ormessonstraße 3
68782 Brühl
Telefon: 06202 702983
E-Mail: buecherei@bruehl-baden.de
Öffnungszeiten (nur mit Termin):
Mo, Mi, Fr 10–12 Uhr u. 14–18 Uhr

Bilder: freepic

Literaturverzeichnis

¹ buecher.de GmbH & Co. KG-Online (2021): „Info Rock – Visuelle Geschichte der Rockmusik“ von Ernesto Assante. URL: https://www.buecher.de/shop/buecher/info-rock/assante-ernesto/products_products/detail/prod_id/60512322/, zuletzt abgerufen am 07.05.2021

² buecher.de GmbH & Co. KG-Online (2021): „Melanie Raabe über Lady Gaga“ von Melanie Raabe. URL: https://www.buecher.de/shop/buecher/melanie-raabe-ueber-lady-gaga/raabe-melanie/products_products/detail/prod_id/60477682/, zuletzt abgerufen am 07.05.2021

³ buecher.de GmbH & Co. KG-Online (2021): „Hauskonzert“ von Igor Levit und Florian Zinnecker, URL: https://www.buecher.de/shop/fachbuecher/hauskonzert/levit-igorzinnecker-florian/products_products/detail/prod_id/60345416/, zuletzt abgerufen am 07.05.2021

⁴ rem gGmbH-Stiftungsmuseen-Online (2021): „Video Entdeckertour in das Alte Ägypten“. URL: <https://www.rem-mannheim.de/ausstellungen/aegypten/kinder-familien/videos/>, zuletzt abgerufen am 07.05.2021



Mitteilungen anderer Behörden

Das Veterinäramt des Rhein-Neckar-Kreises informiert:

Illegalen Handel mit Hundewelpen nicht unterstützen

Auch im Rhein-Neckar-Kreis sind in jüngster Zeit mehrere Fälle der unerlaubten Einfuhr von Hundewelpen aus dem Ausland bekannt geworden. Dabei wird häufig nicht nur beim Handel und Transport, sondern bereits bei der Aufzucht gegen eine Vielzahl von tierschutzrechtlichen Bestimmungen verstoßen, informiert das Veterinäramt des Rhein-Neckar-Kreises.

Nach dem Tierschutzgesetz braucht derjenige, der gewerblich mit Tieren handeln will, eine Erlaubnis des zuständigen Veterinäramts. Seit August 2014 sind außerdem das Verbringen und die Einfuhr von Wirbeltieren nach Deutschland gegen Entgelt sowie die entgeltliche Vermittlung der Abgabe solcher Tiere erlaubnispflichtig. Auch bei der Haltung und Betreuung der Tiere sind die Anforderungen des Tierschutzgesetzes zu beachten. Danach muss derjenige, der ein Tier hält, betreut oder zu betreuen hat, das Tier seiner Art und seinen Bedürfnissen entsprechend angemessen ernähren, pflegen, und verhaltensgerecht unterbringen. Für die Haltung von Hunden gilt ergänzend die Tierschutz-Hundeverordnung. Ein Welpen darf nach dieser Verordnung erst im Alter von über 8 Wochen vom Muttertier getrennt werden. Neben tierschutzrechtlichen Anforderungen an den Transport sind beim Handel mit Hundewelpen außerdem tierseuchenrechtliche Vorgaben zu beachten: So dürfen Hundewelpen aus anderen EU-Mitgliedstaaten nur dann nach Deutschland verbracht werden, wenn sie mit einem Mikrochip gekennzeichnet sind und eine gültige Tollwutschutzimpfung besitzen. Beides muss in einen EU-Heimtierausweis eingetragen sein. Darüber hinaus muss die Gesundheit des Tieres innerhalb von 48 Stunden vor dem Transport von einem dafür zugelassenen Tierarzt in einem speziellen Gesundheitszeugnis bestätigt werden.

Da die Tollwutimpfung in der Regel erst im Alter von 12 Wochen durchgeführt wird und es danach 21 Tage dauert, bis ein gültiger Impfschutz erreicht wird, können Hundewelpen aus tierseuchenrechtlichen Gründen erst ab einem Alter von 15 Wochen nach Deutschland verbracht werden. „Jüngere Tiere können angesichts ihres Alters noch gar keinen Impfschutz haben, weil sie noch nicht immunkompetent sind, selbst wenn man in den Herkunftsländern impfen wollte“, betont der Leiter des Veterinäramtes, Dr. Lutz Michael.

Er bittet Kaufinteressenten darum, vor allem bei Online-Angeboten Welpen und Züchter kritisch zu überprüfen. Fehlerhafte oder fehlende Begleitpapiere, Schnäppchenpreise, der Verkauf „aus dem Kofferraum“ und ein schlechter Gesundheitszustand des Tieres seien die häufigsten Indizien für einen illegalen Handel, den man keinesfalls unterstützen sollte. Mitleidskäufe erzeugten nur weiteres Tierleid durch schlechte Haltungsbedingungen in den Herkunftsländern und Transportstress sowie ggf. hohe Folgekosten durch erforderliche tierärztliche Behandlungen und behördlich angeordnete Quarantänemaßnahmen aufgrund einer fehlenden Tollwutimpfung.

Pflegestützpunkt Rhein-Neckar-Kreis

Kontakt:

Beratungsstelle für Brühl und Rohrhof,
Hauptstraße 1, 68782 Brühl

Für eine umfassende Beratung ist eine Terminvereinbarung erforderlich.

Ihr Ansprechpartner:

Walter Klink, Tel.: 06221 522 2623

Es kann schneller kommen als man denkt. Ein Sturz, ein Schlaganfall oder eine andere Krankheit wirft einen Menschen von heute auf morgen aus der Bahn. Die Familie ist oft ratlos und geplagt von vielen Fragen: Welche Unterstützung gibt es durch Einrichtungen, Dienste, Nachbarschaftshilfen? Wie komme ich an diese

Hilfen? Wo sind Plätze frei? Welche Kosten entstehen und wie wird die Pflege finanziert? Welche Anträge sind zu stellen und wer kann dabei helfen? Welche Möglichkeiten gibt es, pflegende Angehörige zu entlasten und vor einer Überforderung zu schützen? Aber auch bereits im Vorfeld einer alters- oder krankheitsbedingten Beeinträchtigung können Fragen auftauchen zu Themen wie: Reha, Wohnumfeld, Familienpflegezeit, Vorsorgevollmacht und Patientenverfügung.

Als zentrale Anlaufstelle für alle Fragen rund um das Thema Pflege hat der Rhein-Neckar-Kreis einen Pflegestützpunkt eingerichtet, der die gesetzliche Aufgabe der Pflegeberatung wahrnimmt. Fachkundige Mitarbeiterinnen und Mitarbeiter beraten unter Wahrung des Datenschutzes unabhängig, kostenfrei und umfassend. Um eine wohnortnahe Unterstützung zu bieten, wurden mehrere Beratungsstellen eingerichtet. Manchmal genügt eine einfache Auskunft, oftmals ist aber eine ausführliche Beratung oder auch die vielfältige Organisation und Vernetzung von Hilfen erforderlich.

Für die Beratung ist die vorherige Terminvereinbarung erforderlich.

Die diesjährige Offenland-Biotopkartierung beginnt!

Schatzkarte der Natur für die Kreise Heidelberg, Rhein-Neckar, Rems-Murr und Lörrach wird erstellt

Die LUBW Landesanstalt für Umwelt Baden-Württemberg startet ihre diesjährigen Offenland-Biotopkartierungen. Die von der LUBW beauftragten fachlich versierten Kartierinnen und Kartierer sind in diesem Jahr in den Kreisen Heidelberg, Rhein-Neckar, Rems-Murr und Lörrach unterwegs. Neben den gesetzlich geschützten Biotopen werden auch artenreiche Mähwiesen erfasst, für die Baden-Württemberg eine besondere Verantwortung in Deutschland trägt.

Jeder Kreis hat besondere Schatzkisten

Jeder dieser Kreise beherbergt bedeutende Biotope und Besonderheiten. Im nördlichen Oberrheingebiet sind dies beispielsweise die nur hier anzutreffenden Binnendünen mit Sandrasen. Auf den sandigen und trockenen Flächen herrschen extreme Lebensbedingungen, unter denen sich nur wenige Arten behaupten können. Viele davon sind sehr selten und hochbedroht. Auch die landschaftlich prägenden Hohlwege und Trockenmauern im nördlichen Oberrheingebiet mit ihrer speziellen Flora und Fauna sind besonders schützenswert. Typische Biotope für den Südschwarzwald sind Borstgrasrasen und Flügelginsterweiden.

Kartierungen – Grundlage für den Naturschutz

„Um diese Vielfalt zu erhalten, muss bekannt sein, wo die wertvollen Flächen liegen. Das Wissen aus der Offenland-Biotopkartierung schützt unsere Kleinode in Baden-Württemberg“, erläutert Eva Bell, Präsidentin der LUBW und weiter: „Die Kartierungen werden wiederkehrend durchgeführt. Denn nur so kann auch die Entwicklung des Bestandes nachvollzogen werden.“

Diese wichtige Aufgabe zum Schutz von Natur und Landschaft wurde sowohl auf Bundesebene als auch vom Land Baden-Württemberg gesetzlich verankert. In Baden-Württemberg verantwortet die LUBW diese Kartierungen.

Biotope müssen aktiv erhalten werden

Alle Biotope unterliegen einer zeitlichen Entwicklung. Dies gilt ganz besonders für die artenreichen Offenlandbiotope, wie Mähwiesen, Magerrasen, Feldhecken und Feldgehölz. Sie müssen regelmäßig moderat gepflegt und bewirtschaftet werden. So ist beispielsweise der Bestand von Mähwiesen und Magerrasen von zwei Seiten gefährdet: Einerseits durch den landwirtschaftlichen Druck, sie intensiver zu nutzen. Andererseits werden nur schwer zugängliche oder unrentable Flächen oftmals aufgegeben, sie werden nicht mehr gemäht, verbuschen und verwalden vielleicht sogar Jahre später. Tier- und Pflanzengesellschaften verändern sich dadurch.

Erste Ergebnisse der derzeit laufenden Kampagne können für die Jahre 2010 bis 2016 auf der LUBW-Webseite „Offenland-Biotopkartierung/Ergebnisse“ abgerufen werden.

Hintergrundinformation

Informationsveranstaltungen

Zu Beginn der Kartierungen bietet die LUBW Informationsveranstaltungen im Gelände an, bei denen interessierte Bürgerinnen und Bürger einen Einblick in die Offenland-Biotopkartierung gewinnen. Unter den derzeitigen durch die Corona-Pandemie verursachten Bedingungen werden die diesjährigen Veranstaltungen im Format einer Webkonferenz angeboten.

Interessierte Journalistinnen und Journalisten können sich hierzu gerne ebenfalls anmelden. Die virtuellen Veranstaltungen werden im Zeitraum von Mitte Mai bis Mitte Juni 2021 durchgeführt.

Sie erhalten weitere Informationen und einen Zugangslink über eine E-Mail an Offenlandbiotopkartierung@lubw.bwl.de.

Daten und Fakten

Die letzte Kampagne zur kompletten Erfassung der Offenland-Biotope in allen 1101 Gemeinden Baden-Württembergs wurden in den Jahren 1992 bis 2004 durchgeführt. Die derzeit laufende Kampagne startete im Jahr 2010. 701 der 1101 Gemeinden wurden seitdem erfasst.

Nach Abschluss der Erhebungen in den Kreisen Heidelberg, Rhein-Neckar, Rems-Murr und Lörrach werden die Daten aus den 95 Gemeinden der Öffentlichkeit über den Daten- und Kartendienst der LUBW zur Verfügung gestellt. Im Anhang der Pressemitteilung finden Sie die Liste der 95 Gemeinden. Die Kartierungsergebnisse aus den letzten Jahren sind im Daten- und Kartendienst bereits abrufbar.

Detaillierte Informationen zu den Zielen und Aufgaben der Offenland-Biotopkartierung sowie den gesetzlichen Grundlagen finden Sie auf der LUBW-Webseite: Offenland-Biotop-Kartierung sowie im Flyer „Offenland-Biotopkartierung: Geschützte Lebensräume werden erfasst!“.

Digital gut aufgestellt: Telefonaktionstag der Agentur für Arbeit Heidelberg am 20. Mai

Wer nach einer Pause – etwa nach der Elternzeit – wieder in den Beruf zurückkehrt, stellt möglicherweise fest, dass die Arbeitswelt nicht mehr die gleiche ist: Die Digitalisierung hat nicht nur Berufe, sondern auch Lern- und Arbeitsweisen verändert – und die Corona-Krise verstärkt den Trend noch.

Wie unter diesen Vorzeichen eine Rückkehr ins Berufsleben gelingen kann, erfahren Wiedereinsteigerinnen und Wiedereinsteiger beim Telefonaktionstag am Donnerstag, dem 20. Mai 2021 von 10 bis 15 Uhr.

Das Angebot der Beauftragten für Chancengleichheit am Arbeitsmarkt, Petra Bölle, richtet sich an diesem Tag vor allem an Rückkehrerinnen und Rückkehrer mit Interesse an digitaler Weiterbildung: Sie erhalten Informationen, welches Spektrum und welcher Umfang an Online-Qualifizierungen möglich ist, wo recherchiert werden kann und wie die Agentur für Arbeit sie dabei unterstützt.

Denn, wie Christian Rauch, Leiter der Regionaldirektion Baden-Württemberg der Bundesagentur, betont: „Ziel unseres Angebots ist, angesichts des rasanten Technologiewandels digitale Kompetenzen und Kenntnisse bei Rückkehrenden zu unterstützen und zu fördern.“

Wir sollten uns darauf vorbereiten, dass der Digitalisierungsschub auch dann noch anhält, wenn persönliche Begegnungen und Präsenzlernen wieder uneingeschränkt möglich sind. Davon abgesehen erleichtert das Online-Angebot die Vereinbarkeit von Familie und Beruf.“

Interessierte Frauen und Männer erreichen am 20. Mai von 10 bis 15 Uhr unter der kostenfreien Telefonnummer **0800 4 5555 00** die Service-Center der Bundesagentur für Arbeit.

Nach Nennung des Kennworts „Telefonaktionstag“ und Ihres Wohnorts werden Sie direkt an die für Sie zuständige Beauftragte für Chancengleichheit am Arbeitsmarkt (BCA) verbunden. Der Anruf ist unverbindlich.

AVR

Nächste Schadstoffsammlung der AVR Kommunal Schadstoffmobil der AVR Kommunal ist am Samstag, den 15.05.2021 in Brühl

In vielen Haushalten fallen gelegentlich Produkte an, die umweltgefährdende Stoffe enthalten. Bei der Schadstoffsammlung der AVR Kommunal AöR können diese Stoffe umweltgerecht entsorgt werden. Am Samstag, den 15.05.2021 können die Bürgerinnen und Bürger Schadstoffe von 08:00–12:00 Uhr auf dem Meßplatz in der Friedrich Ebert Straße beim Schadstoffmobil abgeben.

Schadstoffe, wie flüssige Lacke, Pinselreiniger, Pflanzenspritzmittel, Rostschutzmittel, Spraydosen, Reinigungsmittel etc., aus Haushalten werden bei der Schadstoffsammlung in haushaltsüblichen Mengen angenommen.

Wandfarben werden **nicht** beim Schadstoffmobil angenommen, da sie keine Schadstoffe enthalten. Diese Farben gehören ausgehärtet in die Restmülltonne. Die leeren Behälter können über die Grüne Tonne plus entsorgt werden. Leere Farb-, Lackdosen und -eimer sowie leere Spraydosen gehören ebenfalls in die Grüne Tonne plus.

Die Schadstoffe sollten aus Sicherheitsgründen in der Originalverpackung angeliefert werden und auslaufsicher verpackt sein, außerdem dürfen die einzelnen Gebinde nicht schwerer als 20 kg und nicht größer als 30 l sein.

Autobatterien (Bleiakkumulatoren) unterliegen einer Pfandpflicht und werden vom Handel zurückgenommen.

Leuchtstoffröhren und Energiesparlampen können bei den AVR Anlagen Sinsheim, Wiesloch, Ketsch und Hirschberg kostenlos abgegeben werden.

Altöl wird ebenfalls nicht bei der Schadstoffsammlung angenommen. Hier besteht eine Rücknahmepflicht für den Handel. Tankstellen und Werkstätten nehmen häufig Altöl an.

Die AVR Kommunal bittet die Bevölkerung, Schadstoffe nur zu den angegebenen Terminen beim Personal des Schadstoffmobils abzugeben, um Gefährdungen für spielende Kinder und die Umwelt zu vermeiden.



Kirchliche Nachrichten

Katholische Kirchengemeinde Brühl-Ketsch

Kontaktdaten

Pfarramt, Kirchenstr. 15, Telefon: 7601820, Fax: 7601025
www.kath-bruehl-ketsch.de,
pfarramt.bruehl@kath-bruehl-ketsch.de

Hungermarsch 2021 - Mit Geschwisterlichkeit die Pandemie bestehen

Stärkung von sechs Kinderschutzeinrichtungen in Togo

Viele Kinder in Afrika leben in prekären Notsituationen, auf der Straße, in ausbeuterischen, oft einer Sklaverei ähnlichen Arbeitsverhältnissen. Sie werden misshandelt oder geraten in die Hände von Kinderhändlern. Ca. 4.000 dieser Kinder finden derzeit Zuflucht in Kinderschutzzentren. Die sechs im Rahmen des Projekts begleiteten Zentren nehmen Kinder aus schwierigen sozialen Verhältnissen auf und bieten ihnen Schutz. Bei der Unterstützung durch die Kinderrechtsorganisation KIRA geht es vor allem darum, diese Einrichtungen solidarisch zu begleiten:

- ein pädagogisches Konzept einzuführen und umzusetzen, das auf Kinderrechten basiert und auch die Beteiligung der Kinder vorsieht,
- Familienrecherchen und Mediationen für die Wiedereingliederung der Kinder durchzuführen,
- eine transparente Finanzverwaltung, Maßnahmen zur Selbstversorgung und Einkommensgenerierung (v. a. Landwirtschaft) sowie Förderpartnerschaften aufzubauen,

- den Austausch mit Kinder- und Jugendgruppen zu fördern, um in den Einrichtungen Stigmatisierung abzubauen

Wer KIRA unterstützen möchte, ist herzlich eingeladen, am 27. Juni, dem Solidaritätstag, den Gottesdienst in Schwetzingen zu besuchen. Wer verhindert ist, aber die weltweite Geschwisterlichkeit stärken will, möge, bitte, seinen Beitrag auf eines der von der Pfarrgemeinde Oftersheim geführten Hungermarsch-Konten überweisen.

- Sparkasse Heidelberg
IBAN: DE57 6725 0020 0024 3000 05, BIC: SOLADES 1 HDB, oder
- Volksbank Kur- und Rheinpfalz
IBAN: DE62 5479 0000 0000 8000 07, BIC: GENODE 61 SPE.

Schon im Voraus: Herzlichen Dank an jede und jeden, der die weltweite Geschwisterlichkeit stärken will und dem Hungermarsch Vertrauen schenkt.

Kath. Gottesdienste

Sonntag, 16.05.2021 – 7. Ostersonntag

10:30 h Hl. Schutzengel, Brühl Hl. Messe

Musikalisch gestaltet von der Schola der Kantorei

Herzliche Einladung dazu an alle Kirchengemeindemitglieder, per Livestream oder zu einem späteren Zeitpunkt online den Gottesdienst mitzufeiern.

www.kath-bruehl-ketsch.de

Marienmonat Mai

Wie im Monat Mai die Natur zu neuem Leben erwacht, so hat Maria durch die Geburt ihres Sohnes Jesus neues, ewiges, erfülltes Leben in die Welt gebracht. Der Monat Mai ist deshalb ganz besonders der Gottesmutter gewidmet, zum äußeren Zeichen sind die Marienaltäre in den Kirchen extra geschmückt. Bedingt durch die Pandemie können leider keine traditionellen Maiandachten stattfinden. Das Gotteslob bietet vielfältige Anregungen, eine ganz private Maiandacht zuhause zu feiern. Marienlieder finden sich unter den Nummern 520–537–883–898, Marienandachten 675–677–932–933, Marienlitanei 566–567–568 und Marienvesper 647.

Herzliche Einladung zum 3. Ökumenischen Kirchentag in Frankfurt/Main vom 12.–16.05.2021

Der 3. Ökumenische Kirchentag findet statt – zum ersten Mal weitgehend digital. Unter dem Motto „Schaut hin“ (Mk 6,38) laden die beiden großen Kirchen und die Stadt Frankfurt am Main herzlich ein, auf diesem Wege dabei zu sein und am vielfältigen, liturgischen, biblischen und kulturellen Programm in Gottesdiensten, Podien und Workshops dabei zu sein. Über die Seite www.oekt.de wird das digitale Programm täglich ausgestrahlt und als Videos zur Verfügung stehen, sodass die gestreamten Veranstaltungen auch noch zu einem späteren Zeitpunkt angeschaut werden können. Über die Webseite lässt sich der kostenlose ÖKT-Pass bestellen – für die Teilnahme an Workshops und dem digitalen Programm. Damit kann der Himmelfahrtstag und das verlängerte Wochenende zum eigenen familiären oder persönlichen Kirchentagsereignis werden. Im vielfältigen Programm ist für jeden was dabei. M.F.

Mach' mit! - Freiluft-Wortgottesdienste zum Mitmachen

Alternative Formen Gottesdienste zu feiern, erfreuen sich gutem Zuspruch und sind beliebt. Wie schön ist es gerade in den Sommermonaten dazu unter freiem Himmel, die Natur genießend, zusammen zu kommen. Die Kirchengemeinde lädt beginnend ab Mitte Mai zu besonderen Wortgottesdiensten an Werktagen ein. Mit monatspezifischen Themen sollen die Andachten gestaltet werden – und der Lebendigkeit zum Mitmachen! Impulsgebend für den Alltag und das Leben, in einer Gemeinschaft, die trägt. Für die passenden Klänge sind die musikalischen Gruppierungen unserer Kirchengemeinde mit einbezogen. Wir freuen uns auf den ersten Freiluftgottesdienst mit dem **Kinder- und Jugendchor** am **20. Mai um 19 h im Pfarrgarten Brühl, Kirchenstr. 17**, sofern es die **aktuelle Corona-Verordnung** zuläßt. Bitte achten Sie auf die tagesaktuelle Presse.

Die weiteren Termine jeweils donnerstags um 19:00 h am: 24. Juni in Ketsch, 15. Juli in Brühl, 12. August in Ketsch, 16. September in Brühl.

Besonders der August-Termin wird ökumenisch gestaltet – doch Ökumene soll bei allen Andachten gelebt werden.

Der 20. Mai ist dem Marienmonat gewidmet – Maria, eine starke, besondere Frau. Um starke Frauen und ihre Botschaft für uns heute dreht sich alles in dieser Wortgottesfeier. Mit Rollenspiel wird die Thematik verdeutlicht – man darf sich auf eine besondere Andacht freuen.

Anmeldung dazu ist unbedingt erforderlich –

Pfarrbüro Brühl: Tel. 06202 7601820,

pfarramt.bruehl@kath-bruehl-ketsch.de

Pfarrbüro Ketsch: Tel. 06202 7601840,

pfarramt.ketsch@kath-bruehl-ketsch.de

Anmeldeschluss: 19.05.21

Wenn nach Anmeldeschluss noch freie Plätze vorhanden sind, können die gerne für spontane Besucher vergeben werden.

Es wird strengstens auf die Einhaltung der Hygienevorschriften geachtet. Bitte Maske unbedingt mitbringen. Bei Regenwetter muss die Wortgottesfeier ausfallen.

Es gilt eine herzliche Einladung an alle Brühler*innen und Ketscher*innen, den Glauben gemeinsam zu leben und zu feiern – mit neuen Ideen und Wegen. M.F.

Starke Frauen und ihre Botschaft heute

Erster Open-Air-Gottesdienst im Pfarrgarten Brühl

Herzliche Einladung zu unserem ersten **Open-Air-Mitmach-Gottesdienst am 20. Mai um 19 Uhr im Pfarrgarten in Brühl**, sofern es die aktuelle Corona-Verordnung zulässt. Bitte achten Sie auf die tagesaktuelle Presse.

Der Eingang erfolgt über den Kolpinggarten (Kirchenstraße 17). Bei diesem Gottesdienst werden wir drei besondere Frauen zu Gast haben, die uns aus ihrem Leben erzählen werden. Dabei können wir erfahren, weshalb Frauen eine besondere Stärke haben, die auch Männern dient. Seien Sie gespannt und kommen Sie zu diesem besonderen Gottesdienst und sogleich Auftakt unserer kommenden Freiluftgottesdienste in unseren Pfarrgärten im kommenden Sommerhalbjahr.

Die weiteren Termine sind: 24.06 in Ketsch / 15.07. in Brühl / 12.08. in Ketsch / 16.09. in Brühl

Wir bitten um Vorab-Anmeldung per Telefon (06202-7601820) und Mail (pfarramt.bruehl@kath-bruehl-ketsch.de) über das Pfarrbüro Brühl oder unsere Homepage (Gottesdienste).



Foto: Kath.Kirchengem.Brühl-Ketsch

Die Eule „Eula“ und die Kinderzeitung der Erzdiözese

Die Eule Eula ist eine ganz besondere Eule. Wie es manche besondere Tierarten gibt, die gerne lesen bzw. Bücher mögen (z.B. Leserratten, Bücherwürmer), so liest die Eule Eula auch sehr gerne. Dabei liest sie mit Vorliebe in einem ganz besonders interessanten Buch – der Bibel, denn die ist voller spannender Geschichten von vielen besonderen Menschen und Jesus. Zu diesen Geschichten erfindet sie viele tolle Bastelideen und zeichnet schöne Bilder, die man dann ausmalen kann. Zum Glück behält sie diese tollen Ideen nicht für sich, sondern bringt jede Woche eine Zeitung heraus – die „Kinderzeitung der Erzdiözese (KIZ)“.

Zum Reinschnuppern:

<https://www.ebfr.de/erzdioezese-freiburg/erzbischoefliches-seelsorgeamt/detail/nachricht/id/125795-neues-von-eula/?cb-id=12095459>

Herzliche Einladung, diese Kinderzeitung ab sofort auch **elektronisch per Mail zu abonnieren**. Schreiben Sie einfach eine kurze E-Mail an das Pfarramt Brühl (pfarramt.bruehl@kath-bruehl-ketsch.de und Sie bekommen künftig jeden Freitag die neue Kinderzeitung von Eula als PDF-Dokument zum Ausdrucken zugeschickt.

Ökumenische Nachrichten

Einladung zum After-Work-Gottesdienst

Am 18.05.2021 findet um 18.30 Uhr eine weitere Feier der beliebten Reihe der After-Work-Gottesdienste statt.

Das ökumenische Vorbereitungs-Team hat sich diesmal Gedanken zum Thema „Leichtigkeit“ gemacht. Mit Texten, Gebet und Musik soll buchstäblich spürbar werden, dass der Glaube, trotz aller Stürme und Widrigkeiten, dem Leben doch eine innere Leichtigkeit schenken kann. In diesen sorgenvollen und stressbeladenen Wochen sich selbst eine kleine Auszeit zu gönnen und sich ein wenig Zeit für sich zu nehmen, dazu laden die Verantwortlichen ein.

In der Hoffnung, sich schon bald wieder im Freien zum Gottesdienst treffen zu können, findet die Feier, hoffentlich letztmalig, als Zoom-Meeting statt. Der Zugang erfolgt über folgenden Link: <https://us02web.zoom.us/j/83718178689>

Meeting-ID: 837 1817 8689

Ökumenische Abendandachten

Die ökumenischen Abendandachten in der Kirche müssen vorerst leider ausgesetzt bleiben! Allerdings wird die Kirche immer mittwochs in der Zeit von 18:30 bis 19:30 Uhr zu stillem Gebet geöffnet sein („Stille Kirche“).

In diesem Zeitfenster haben Sie die Möglichkeit, vorbeizukommen, kurz zu verweilen, sich einen Moment in die Bank zu setzen und einen kurzen schriftlichen Impuls mit nach Hause zu nehmen. Bitte denken Sie daran, dass auch während der Stillen Kirche die Pflicht zum Tragen einer FFP2/KN 95-Maske besteht.

Mittwoch, 19.05.2021

18.30 Uhr Stilles Gebet in der Evang. Kirche Brühl (bis 19:30 Uhr)

Evangelische Kirchengemeinde Brühl

Kontaktdaten

Pfarramt Brühl, Kirchenstr. 1, Telefon 71232, Fax 780421

E-Mail: bruehl@kbz.ekiba.de

Besuchen Sie unsere Homepage:

www.evkirche-bruehl-baden.de

Das Pfarrbüro ist besetzt:

Mo, Di, Mi 9.00 – 11.30 Uhr

Do geschlossen

Fr 8.30 – 10.00 Uhr

Termine mit Pfarrerin Börnig (Tel. 9479529) und Pfarrer Demal (Tel. 72618) nach Vereinbarung.

Corona und Gottesdienste

Mit Freude und Erleichterung nehmen auch wir in der Kirchengemeinde zur Kenntnis, dass sich die Corona-Lage in Brühl langsam entspannt und die Inzidenzzahlen tendenziell im Sinken begriffen sind.

Das nährt in uns die Hoffnung, dass wir in nicht mehr ferner Zukunft unsere Gottesdienste wieder in Präsenzform stattfinden lassen können. Sobald die örtliche Corona-Inzidenz stabil unter dem Wert von 100 liegt, werden wir die Präsenzgottesdienste im Gemeindezentrum wieder aufnehmen.

Ob dies schon zu Pfingsten möglich sein wird, ist im Moment noch nicht vorhersagbar. Aber wir bleiben optimistisch! Natürlich wird auch weiterhin das Schutzkonzept für Gottesdienste gültig bleiben. Über die aktuelle Entwicklung halten wir Sie auf dem Laufenden!

Kirche öffnet sonntags

Immer sonntags zwischen 10:00 und 11:00 Uhr wird unsere kleine Kirche ihre Pforten zu stiller Einkehr öffnen. Sie sind eingeladen, die besondere Atmosphäre des Kirchenraumes an einem Sonntagmorgen auf sich wirken zu lassen.

Unsere Kirchendienerin Angela Frank wird vor Ort sein und Sie gerne begrüßen! Denken Sie bitte wie immer an Ihre FFP2/KN 95-Maske.

Wir freuen uns, wenn Sie unserer Kirche einen Besuch abstatten!

Sonntag, 16.05.2021 - Exaudi

10:00 Uhr Stille Kirche in der Evang. Kirche Brühl (bis 11:00 Uhr)

10:00 Uhr Gottesdienst mit Pfarrerin Börnig (digital)

WOCHENSPRUCH (Exaudi)

Christus spricht: Wenn ich erhöht werde von der Erde, so will ich alle zu mir ziehen.

Johannes 12,32

Mittwoch, 19.05.2021

18:30 Uhr Ökum. Stille Kirche in der Evang. Kirche (bis 19:30 Uhr)

Der Gemeindebrief ist da...

...und wird bis Pfingsten in alle evangelischen Haushalte ausgetragen. Coronabedingt enthält er nur wenige Vorankündigungen, da wir nach wie vor nicht absehen können, ob die Infektionslage im Sommer und Herbst die Durchführung unserer geplanten Veranstaltungen erlauben wird. Aber er bietet auf 28 Seiten einige interessante Einblicke in/Rückblicke auf unser Gemeindeleben. Wir wünschen Ihnen viel Freude beim Schmökern!

Es gibt sie noch ...

... die Kooperation unserer Kirchengemeinde mit einem Weingut in Ungstein/Pfalz. Werfen Sie doch einfach einen Blick in unsere Schaukästen oder wenden Sie sich an unser Pfarrbüro.

Sie feiern Ihr Ehejubiläum ...

... und wünschen sich zu diesem Anlass einen Gottesdienst (in der Kirche oder zuhause)? Wir beraten Sie gerne! Nähere Informationen erhalten Sie im Pfarrbüro.



Nachbarschaftshilfe
Einrichtung der ev. und kath. Kirchengemeinden Brühl

Tel.: 1 26 25 27
Hockenheimer Straße 3
Bürozeiten: Mo + Mi: 9.00 – 12.00 Uhr
nachbarschaftshilfe@evkirche-bruehl-baden.de





MASKEN-
PFLICHT

Foto: tasefski/E+/Getty Images Plus



Kulturelles

Kultur
in
Brühl

Brühler Grill-Tipps



©freepik



Spargel-Tomaten Salat

Rezept & Bild: A. Zinnau www.himbeerrotfoodart.de



Zutaten für 2 Personen:

- 1 Bund grüner Spargel
- 1 Packung Kirschtomaten
- 3 Stangen Frühlingszwiebeln
- Petersilie
- Basilikum
- Olivenöl
- 1 Knoblauchzehe

Dressing

- 2 EL Zitronensaft
- 2 EL Weißweinessig
- 1 TL mittelscharfer Senf
- 1 TL flüssiger Honig
- 5 EL Olivenöl
- Salz und Pfeffer



1. Das Gemüse und die Kräuter waschen. Die holzigen Enden des Spargels abschneiden und in ca. 3-4 cm große Stücke schneiden. Eine Spargelstange zur Deko mit einem Sparschäler in feine Streifen schneiden. Die Tomaten halbieren und die Frühlingszwiebeln in feine Ringe schneiden.

2. Spargel in Olivenöl mit einer Knoblauchzehe ca. 5-8 min. anbraten. Frühlingszwiebeln, Spargelstreifen und Tomaten kurz mitbraten.

3. Für das Dressing den Zitronensaft und Essig mit 1 EL Wasser, Senf, Salz, Pfeffer und Honig verrühren. Das Öl nach und nach unterrühren.

4. Das Gemüse auf einem Teller anrichten. Petersilie fein hacken, den Basilikum kleinzupfen und darüber verteilen. Das Dressing über den Salat geben und kurz durchziehen lassen.



Brühler Grill-Tipps



©freepik

Alkoholfreie Maibowle

Rezept & Bilder: www.foodinlove.de



Zutaten für eine Karaffe:

- 500g Erdbeeren
- 2 Bio Zitronen
- 1 Vanilleschote
- 1 l weißer Traubensaft
- 1 Bund Waldmeister
- 750ml Sprudelwasser
- Eiswürfel

1. Erdbeeren waschen und das Grün entfernen. Anschließend vierteln. Die Zitronen ebenfalls waschen und in Scheiben schneiden. Die Vanilleschote halbieren. Alle Zutaten mit dem Traubensaft in eine Karaffe geben.
2. Den Waldmeister zu einem Strauch zusammenbinden und kopfüber in die Karaffe hängen. Am besten geht das mit einer Gabel oder einem Strohhalm. Dabei darauf achten, dass nur die Blätter Kontakt mit der Bowle haben. Die Stängel sind sehr bitter.
3. Nach zwei Stunden den Waldmeister entfernen und die Bowle mit Sprudelwasser und Eiswürfeln auffüllen.





Parteien

Grüne Liste Brühl

Die nächste Altpapiersammlung der Grünen Liste Brühl e.V. findet am Samstag, 15. Mai 2021 von 10 - 13 Uhr statt (auf dem Messplatz Brühl hinter Lidl)

Bitte beachten Sie wieder die **speziellen Regeln aufgrund der Corona-Situation:**

Die Ein- und Ausfahrt zu den Containern ist gekennzeichnet (Einbahnstraße).

Bitte fahren Sie zu einem der Container und entriegeln Sie den Kofferraum, wir entnehmen Ihr Altpapier und ggf. Bücher. Fahren Sie fahren bitte anschließend direkt weiter zur Ausfahrt oder zum Parkplatz.

Gesammelt wird alles aus **Papier: Zeitungen, Illustrierte, Kataloge, Kartonagen und Bücher (ohne Kunststoffe)**. Gut erhaltene Bücher werden getrennt angenommen und weiterverwendet zugunsten des **Förderkreises Dourtenga**.

Wichtig:

Beim Papierrecycling ist eine besonders sorgfältige und sortenreine Entsorgung des Altpapiers wichtig, d.h. **Kunststoffe, Folien, Tapeten, Styropor-Verpackungen oder Hygienepapiere sowie Metallteile dürfen nicht in die Sammlung**.

Deshalb entfernen Sie bitte vor Abgabe alles, was nicht Papier oder Karton ist (**auch aus allen Produktverpackungen!**)

BITTE füllen Sie leere Kartons mit Papier oder zerkleinern Sie sie!

Bitte bringen Sie Ihr Altpapier aus Sicherheitsgründen erst am **Samstag ab 10:00 Uhr!**

Mithelfen werden die Eltern des **Kindergartens St. Michael**.

Folgetermine sind:

19. Juni 2021, 17. Juli 2021, 21. August 2021

(immer **am 3. Samstag des Monats**)

Haben Sie Fragen zum Thema Altpapier oder den weiteren Sammlungen?

Schreiben Sie uns an info@grueneliste-bruehl.de.

Informationen finden Sie auch auf unserer Facebook-Seite Grüne Liste Brühl und der website www.grueneliste-bruehl.de.



Vereine

Deutsche Lebensrettungsgesellschaft e.V.

DLRG-Landesverband Baden verabschiedet Resolution zur Öffnung der Freibäder

Verband befürchtet Generation von Nichtschwimmern

Die Delegierten des Landesverbandstags der DLRG in Baden haben am Sonntag online eine Resolution zur sofortigen Öffnung der Freibäder für die Schwimmbildung verabschiedet. In der Resolution fordern sie die Landesregierung auf, die Corona-Verordnung entsprechend anzupassen.

Die Versammlung drückt damit ihr Unverständnis aus, dass in den aktuell gültigen Maßnahmen zur Pandemiebekämpfung in Baden-Württemberg kontaktarmer Freizeit- und Amateursport im Freien für bis zu 20 Kinder bis Vollendung des 14. Lebensjahres erlaubt ist, Schwimmbäder jedoch explizit ausgenommen sind und damit jegliche Möglichkeit auf Schwimmunterricht.

„Wir sind nun schon im zweiten Jahr, in dem Kinder kaum oder gar nicht schwimmen lernen, geschweige denn ihre Wassersicherheit erhalten oder verbessern können“, beschrieb Ingrid Lehr-Binder, die Präsidentin des Landesverbands, das Problem. Sie warnte vor einer drohenden Generation von Nichtschwimmern.

„Der Großteil der Grundschulen und auch die DLRG konnten über einen langen Zeitraum keinen Schwimmunterricht mehr anbieten, weil ihnen kein Bad zur Verfügung steht und ausbildende Verbände wie die DLRG haben lange Wartelisten von teilweise mehr als zwei Jahren für einen Schwimmkurs“, so die Präsidentin. Die Delegierten der Tagung brachten ihre große Sorge zum Ausdruck, dass mit der Zahl der Nichtschwimmer auch die Zahl der Ertrinkungsfälle schon bald dramatisch ansteigen könnte.

Sie verwiesen auf die guten Erfahrungen mit den erarbeiteten Hygienekonzepten für die Schwimmbildung und Studien der Aerosol-Forschung zur Ansteckungsgefahr im Freien.

Dr. Marc Hemberger

Verein für Heimat- und Brauchtumpflege Brühl/Rohrhof e.V.

Mühlgasse 8 – Das Wiesenhüterhaus

Den meisten Spaziergängern in den Schwetzingen Wiesen dürften die Schafe aufgefallen sein, die am Ende der Mühlgasse entweder gerade im Stall oder auf der Wiese davor das Leben genießen. Die ostfriesischen Milchschafe werden seit 1986 liebevoll von der Familie Fichtner umsorgt.

Schulklassen aus Brühl und Rohrhof kommen immer wieder gerne zum Lernort Schafhof Fichtner. Auch die Sammlung landwirtschaftlicher Geräte, von denen einige auch im Heimatmuseum zu besichtigen sind, rundet das Lernangebot für die junge Generation ab.

Weniger geläufig ist, dass dieses Gelände vor 1977 zur Gemarkung Schwetzingen gehörte und eine zentrale Rolle für die angrenzenden Schwetzingen Wiesen einnahm. Denn hier wohnten seit der Mitte des 18. Jahrhunderts die Wiesenhüter, die bis etwa 1965 die Be- und Entwässerung der Wiesen regelten und eine strenge Aufsicht über die Nutzung des Geländes führten. Wiesenhüter Fritz Fichtner nimmt heute andere Aufgaben wahr. Sein Vater Albert jedoch hatte bei seinem Amtsantritt 1963 diesen Tätigkeiten noch nachzugehen.

Wie erwähnt wurde die Bewässerung Mitte der 60er Jahre eingestellt, die Entwässerung wird allerdings bis heute fortgeführt. Die Versteigerung der Birnbäume fiel Mitte der 70er Jahre weg, der phänologische Dienst (d.h. der Beginn der Blütezeit bestimmter Pflanzen) kam dazu. Die Aufsicht über die Mahd entfiel; heute dienen weite Teile der Wiesen als landwirtschaftliches Ausgleichsgelände. In den 50 Jahren, in denen Albert Fichtner das Amt des Wiesenhüters ausübte, änderte sich so viel wie sonst seit 1781 nicht.

Die Wiesenhüter, die von der Stadt Schwetzingen eingesetzt wurden, wohnten hier am Wegezugang und in unmittelbarer Nähe zu dem Zulauf, über den die Bewässerung geregelt wurde [Die Straßendecke in der Mühlgasse über der Abzweigung des Kanals brach 2017 ein und erlaubte die archäologische Aufnahme durch das Reiß-Engelhorn-Museum in Mannheim]. Ihr Wohnhaus befand sich an der Rundung der Mühlgasse zur Auffahrt über den Damm. In mühevoller Kleinarbeit hat Albert Fichtner die Liste seiner Amtsvorgänger zusammengetragen.

Diese beginnt mit Johann Wilhelm Müller (*27.07.1734 in Ilvesheim, †22.05.1816 in Brühl), der Viehhirt in Brühl war. Ihm folgten der Pferdewirt Georg Friedrich Kohl (*01.01.1766 in Wiesloch, †30.03.1827 in Schwetzingen); der Schwetzingen Bürger Jakob Adam Schneider (*10.11.1769 in Schwetzingen, †28.02.1832 in Brühl); der Schneidermeister Johann Heinrich Ueltzhoeffer (*08.10.1781 in Schwetzingen, †22.05.1852 in Schwetzingen); der Bauer Heinrich Kugel (*06.11.1809 in Schwetzingen, †unbekannt); Franz Schumm (*04.01.1813 in Brühl, †unbekannt) war von 1857 bis 1864 Wiesenschütze; Friedrich Moos (*23.01.1819 in Schwetzingen, †15.08.1896 in Schwetzingen) hatte das Amt von 1864 bis 1895 inne; Heinrich Moos (*27.05.1866 in Schwetzingen, †unbekannt) folgte 1895 bis 1906.

Im Jahr 1897 wurde das uns heute bekannte Wiesenhüterhaus in der Mühlgasse Nr. 8 erbaut. Demnach dürfte der erste Bewohner des Hauses der Landwirt Jakob Heinrich Ueltzhoeffer (*28.11.1876 in Schwetzingen, †1918), Wiesenhüter von 1906 bis 1917, gewesen sein.

Danach folgte Landwirt Johann Georg Römer (* 21.07.1876 in Schwetzingen, † 15.02.1933 in Schwetzingen) von 1918 bis 1933. Seine Witwe zog wieder zurück in die Viktoriastraße in Schwetzingen. Weiter bekleideten das Amt Karl Heinrich Kirstetter, Wiesenhüter 1933 -1945 und Josef Rebmann, Wiesenhüter 1945 – 1963, bis Albert Fichtner für das nächste halbe Jahrhundert folgte. Zu der Zeit, als Albert Fichtner seinen Dienst antrat, wollte die Stadt Schwetzingen das Wiesenhüterhaus abreißen und durch eine Schutzhütte ersetzen. Er wollte aber unbedingt mit seiner Familie hier einziehen und kämpfte für den Erhalt des Gebäudes, was ihm dann auch gelang. Wie auf dem Foto zu sehen ist, betrat man das Haus von der Straßenseite her über eine steinerne Treppe. Im Erdgeschoß befanden sich zwei Zimmer und die Küche, auch ein Bad wurde eingebaut. Unter dem Dach wurden drei kleine Zimmer eingerichtet. Als Nebengebäude besteht noch heute eine Scheune, während ein geräumiger Stall abgerissen wurde. Seit den 1990er Jahren befinden sich Haus und Grundstück in Privatbesitz.



Foto: HBV

Voraussichtlich wird Ende des Jahres der Heimatverein sich der Arbeit der Wiesenhüter sowie dem Be- und Entwässerungssystem der Schwetzingen Wiesen in den vergangenen 250 Jahren in einer Ausgabe der Ortsschell' ausführlich widmen. Kro

Das Görler-Museum öffnet am 6. Juni

Das Bild zeigt eine lustige Werbebroschüre für Görler-Kurzwellen-Steckspulen aus der Fertigung in Berlin, Anfang der 30er Jahre.

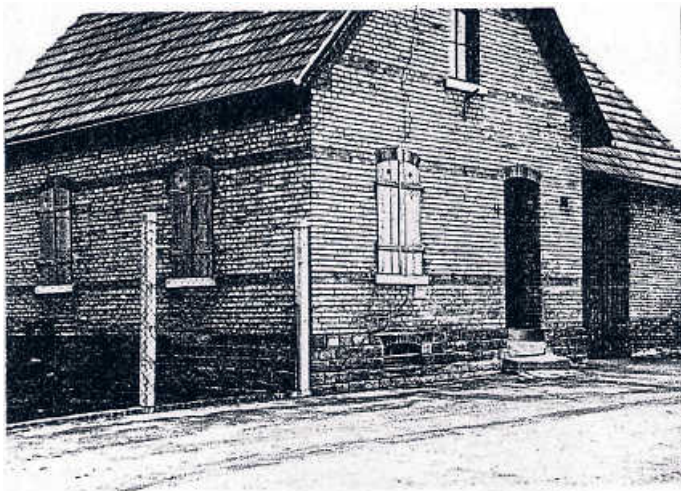

Foto: Klaus Triebskorn

Das seit 2018 bestehende Museum in der **Neugasse 44** zeigt neben Produkten und Geräten des bedeutenden Unternehmens um Julius Karl Görler, Dokumente, Bauanleitungen, Werbeunterlagen aus den Fertigungsstandorten Berlin, Meuselwitz, Mannheim und Brühl. Daneben die ersten Bilder aus der Fertigung und der Einweihungsfeier zum ehemaligen Brühler Werk in der Albert-Bassermann-Straße.

Geschichten von ehemaligen Mitarbeitern gehören ebenfalls dazu. Der Besuch des Museums ist an die Hygieneauflagen wegen Corona gebunden, die laut der aktuellen Coronaverordnung des Landes Baden-Württemberg vorgegeben wurden: Das heißt z.Zt. max. 5 Personen, 1,5 m Abstand halten, Mund-Nasenschutz und Kontaktanden notieren.

Einlass um **13.00, 15.00 und 17.00 Uhr mit Voranmeldung**. Inkl. Führung (ca. 1 Stunde) sind zwei Stunden Aufenthalt möglich. Der Eintritt ist frei, Spenden sind möglich.

Besuch bitte nur mit tel. Voranmeldung mind. 1 Tag zuvor unter 0176-34215610 oder E-Mail:

DasGoerlerMuseum@gmx.de

Sollte die Inzidenz über 100 steigen, muss das Museum geschlossen bleiben.

Weitere Termine:

25. Juli, 12. September, 17. Oktober, jeweils sonntags, von 13-19 Uhr

Die Rohrhofer Göggel e.V.

**Aktivenversammlung 6. Mai 21
Präsidenten-Team wieder gewählt!**

Zur 2. virtuellen Aktivenversammlung trafen sich am Donnerstag, 6. Mai die Aktiven der Rohrhofer Göggel. Hier wurden die Aktiven auf den neuesten Stand zu den Planungen der kommenden Kampagne gebracht. Derzeit gehen die Göggel davon aus, dass bis zum Herbst eine nahezu „normale“ Kampagne stattfinden kann. Daher haben alle Planungen für die Eröffnung 5. November 21, das Prunksitzungswochenende 12./13. Februar 2022 und vor allem dem **3. Nachtumzug am 22. Januar 22** begonnen.

Weiter planen die Göggel auch in diesem Jahr am Kinderferienprogramm der Gemeinde teilzunehmen.

Der wichtigste Punkt dieser Aktivenversammlung waren aber die Wahlen des Präsidenten und Vize-Präsidenten. Die anwesenden Damen- und Herrenelferräte sowie die Anwärter/innen haben satzungsgemäß den Präsidenten Christian Nordheim und Vize-Präsidenten Bernhard Motzenbäcker per Handzeichen einstimmig in ihren Ämtern bestätigt.

Die nächste virtuelle Aktivenversammlung wird am 10. Juni um 19:30 Uhr stattfinden. Der Link mit der Einladung wird rechtzeitig an alle Aktiven der Zunft, Elferräte/innen und Helfer/innen versendet.

Fußballverein 1918 Brühl e.V.

Fußball

**Jugendfußball
Mädchen und Jungs zwischen 3 - 13 Jahre aufgepasst!**



Foto: Manuela Schubert, FV Brühl

Seit letzter Woche rollt der Ball coronakonform wieder auf dem Kunstrasen des FV Brühl und die Resonanz ist durchweg positiv: „Es ist ein erster Schritt zurück zur Normalität für die Kinder“, so eine Mutter beim Abholen ihres Sprösslings. In dieser Woche ist das Training noch kontaktlos, doch sobald die Inzidenz im Rhein-Neckar-Kreis stabil unter 100 liegt, darf das Training für Kinder zwischen 3 - 13 Jahren auf kontaktarm umgestellt werden.

Du bist zwischen 3 - 13 J. alt und willst Fußball zu spielen? Dann komm doch mal zum Schnuppern vorbei – gerne mit Deinem besten Freund oder Deiner besten Freundin!

Um vorherige Anmeldung wird gebeten entweder per E-Mail: jugendfussball@fv-bruehl.de oder per WhatsApp: 0176-42680521. Es grüßt Manuela Schubert, Jugendleiterin

ARGE Brühl-Rohrhofer Leichtathletik

Heini-Langlotz-Lauf

Nächste Woche beginnt der 1. Virtuelle Heini-Langlotz-Lauf. Schon in einer Woche geht es los mit dem ersten virtuellen Laufevent in Brühl. Da andere Veranstaltungen gerade nicht möglich sind, möchten wir dennoch allen Laufbegeisterten die Möglichkeit bieten, sich auf der leicht veränderten 10 km-Strecke sportlich zu betätigen. Ob Walking oder Nordic-Walking, Joggen oder Spaziergehen – alles ist möglich.

Einfach zwischen dem 22. Mai und 13. Juni die Strecke absolvieren und das Ergebnis hochladen. Daraufhin erscheint Eure Zeit in der Ergebnisliste und Ihr könnt Euch, wenn Ihr wollt, eine Urkunde ausdrucken. Anmeldungen dazu sind bereits jetzt auf www.heini-langlotz-lauf.de möglich.

Also seid dabei.

Euer HLL-Orgateam

Sportverein Rohrhof 1921 e.V.



Erster Schritt fürs Kleinspielfeld beim SV Rohrhof ist getan

Am letzten Samstag wurde das Fundament für die Versetzung vom Materialcontainer (Bälle, Hütchen etc.) ausgebaggert. Unter der Leitung von „Baggerführer“ Miguel mit seinem „Helfer“ Thomas wurde dies vollzogen. Jetzt muss das Fundament noch eingeschalt und mit Beton aufgefüllt werden. Dann steht der Versetzung des Containers nichts mehr im Wege und man kann mit dem Bau des neuen Kleinspielfeldes beginnen. Ein Dank an die Bauarbeiter.

H.W.



Miguel Cuadrado im Bagger

Foto: Thomas Bordne

Trainer beim SV Rohrhof stehen schon in den Startlöchern ...

Sollte die Inzidenz im Rhein-Neckar-Kreis die nächsten 5 Tage unter 100 bleiben, und das Landratsamt Rhein-Neckar das go geben, startet der SVR am kommenden Montag mit dem Training im Juniorenbereich. Natürlich wird auch weiterhin auf die Corona-Vorschriften geachtet. Jugendspieler und Eltern werden wieder rechtzeitig über die Corona-Trainings- und Verhaltensregeln informiert.

Das Trainerteam freut sich jetzt schon auf Euch, wenn die nächste Woche endlich mit dem Training begonnen werden kann.

ESchw

Fußball

Freitag, 18.06. bis Sonntag, 20.06.2021
beim SV Rohrhof 1921 e.V.

SV Generalagentur Wolfgang Stein präsentiert:

Training mit dem Weltmeister!

Das SV Fußballcamp mit Guido Buchwald!

Informationen & Anmeldungen
unter www.sv-fussballschule.de

Leichtathletik

SV Rohrhof Mai Challenge - Woche 3

Morgen beginnt die dritte Woche der SVR Mai Challenge. Nachdem in den vergangenen zwei Wochen Schnelligkeits-, Geschicklichkeits- und Kräftigungsfähigkeiten im Fokus standen, führt uns die kommende Challengewoche in die Natur, zu einer kleinen Ausdauerübung auf dem Damm im Natur- und Landschaftsschutzgebiet in Rohrhof.

Mehr Infos zur Challenge, wie z. B. ein Erklärvideo, und zur dritten Woche findet ihr auf unserer Homepage unter: www.sv-rohrhof.de/leichtathletik/mai_challenge

Es ist jeder herzlich eingeladen mitzumachen, auch ein Einstieg in Woche 3 ist noch möglich.

Wir wünschen allen teilnehmenden Sportlerinnen und Sportlern viel Spaß und freuen uns auf eure Einsendungen!

SV Rohrhof Leichtathletik

Verein der Hundefreunde Rohrhof e.V.

Verschiebung Jahreshauptversammlung

Liebe Mitglieder!

Das Coronavirus stellt unser gesellschaftliches Miteinander nach wie vor auf eine harte Probe, auch wenn langsam Licht am Ende des Tunnels erkennbar ist. Wir hoffen, dass sich die Situation weiter entspannt und möchten ebenso unseren Beitrag dazu leisten, indem wir auf eine Zusammenkunft mit einer Vielzahl von Menschen, während einer Mitgliederversammlung, aktuell noch verzichten.

Die Vorstandschaft hat daher während ihrer letzten Sitzung entschieden, die anstehende **Jahreshauptversammlung** und die

turnusmäßige Vorstandsneuwahl nochmals zu verschieben. Diese wird nun am **Samstag, den 2. Oktober 2021** stattfinden. Um den Verein bis dahin handlungsfähig zu halten, bleiben die derzeitigen Vorstandsmitglieder gemäß Artikel 2, § 5 Abs. 1 des Gesetzes zur Abmilderung der Folgen der COVID-19-Pandemie zunächst, bis zu einer Wieder- oder Neubestellung, weiter im Amt. Eine ordentliche Einladung wird in schriftlicher Form mindestens 2 Wochen vor dem Versammlungstermin erfolgen. Bis dahin, im Namen der Vorstandschaft
Holger Jakob



Akademie für Ältere Heidelberg

Heidelberg, Bergheimer Str. 76

Veranstaltungen vom 25.05.2021 bis 28.05.2021

Dienstag, 25. Mai

15:00 D4177 Online-live-Stadtrundgang Wien > Kulturfahrt
Rudi Siegel, online

Mittwoch, 26. Mai

10:00 D5487 Zoom lernen – ganz einfach! >
Iryna Eisenlohr, Zoom-07

Freitag, 28. Mai

15:30 D4979 Reiseimpressionen Gardasee > Vortrag
Ursula Heselberger, Zoom-01

Information und Anmeldung per E-Mail unter kurse@akademie-fuer-aeltere.de

Online-Kurse

Neue Kurstermine - Einführung Videotreff:

Termin:

Dienstag, 18.05., 10 Uhr: Jitsi lernen - ganz einfach!
Donnerstag, 20.05., 10:30 Uhr: „Zoom lernen – ganz einfach!“

Videotreffen leicht gemacht

Wegen der großen Nachfrage bietet die Akademie für Ältere Heidelberg neue Termine zur Einführung in die Video-Plattformen Jitsi-Meet und Zoom an. Unter Anleitung wird sowohl die Teilnahme, als auch die Organisation eines Online-Treffens durchgespielt. Dieses **kostenlose** Angebot richtet sich an Teilnehmer:innen der Akademie für Ältere Heidelberg und solche, die es werden wollen. Information und Anmeldung unter Telefon 06221-9750-32 oder per E-Mail an kurse@akademie-fuer-aeltere.de.

Montag, 17.05., 15:30 Uhr:

„Reiseimpressionen Portugal (Lissabon und Porto)“

Reiseimpressionen Portugal (Lissabon und Porto)

Eindrücke aus der Provinz Minho, dem grünen Norden Portugals, konkurrieren mit der Hauptstadt Lissabon, der „Schönen am Tejo“, und wecken Reiselust. Bei ihrem **kostenlosen** Online-Vortrag am Montag, 17. Mai, um 15:30 Uhr zeigt Ursula Heselberger die kulturelle und landschaftliche Vielfalt der beiden Regionen. Gerne werden Fragen beantwortet. Die Teilnahme erfolgt mittels Zoom-Videokonferenz. Dauer ca. 90-120 Minuten. Anmeldungen per E-Mail an [unterwegs@akademie-fuer-aeltere.de](mailto:kurse@akademie-fuer-aeltere.de).

Dienstag, 18.05., 10:40 Uhr: „Was bedeutet Pflegebedürftigkeit und wie wird sie erfasst?“ (Termin I)

Was bedeutet Pflegebedürftigkeit und wie wird sie erfasst?

Mit Prof. Dr. Sabine Bartholomeyczik hat die Akademie für Ältere Heidelberg eine Expertin auf dem Gebiet der Pflege für eine zweiteilige Online-Vortragsreihe gewinnen können. Am Dienstag, 18. Mai 2021, um 10:40 Uhr thematisiert sie, wie Pflegebedürftigkeit entstehen kann, wie vielfältig sie sein kann und wie sie von der Pflegeversicherung erfasst wird. Und am Dienstag, 1. Juni 2021, ebenfalls um 10:40 Uhr geht es darum, wie Hilfen aussehen können, um eine angemessene Lebensqualität von Pflegebedürftigen möglichst zu erhalten. Die Teilnahme ist **kostenlos**. Anmeldung per E-Mail an kurse@akademie-fuer-aeltere.de.

Mittwoch, 19.05., 10:00 Uhr:

„Tropischer Regenwald: Biotop im Luxus“

Tropischer Regenwald: Biotop im Luxus

Dieser üppigste aller Lebensräume ist mit Feuchtigkeit und Wärme gesegnet und somit ein Paradies für Pflanzen und Tiere. Wie lebt es sich in dieser reichhaltigen Umgebung? Mit vielen Dschungelfotos, vor allem aus Malaysia und Mittelamerika. In ihrem **kostenlosen** Online-Vortrag am Mittwoch, den 19. Mai 2021, um 10 Uhr gibt Elisabeth Kramer einen Einblick in die vielfältigen Lebenszusammenhänge unter schwül-warmen Bedingungen. Anmeldung per E-Mail an kurse@akademie-fuer-aeltere.de.

Donnerstag, 20.05., 14 Uhr: „Chinesische Medizin und Kopfschmerzen (Migräne)“

Chinesische Medizin und Kopfschmerzen (Migräne)

In Kooperation mit dem Konfuzius-Institut an der Universität Heidelberg und der Akademie für Ältere setzt Frau Dr. Dr. Andrea-Mercedes Riegel die erfolgreiche Vortragsreihe zur Chinesischen Medizin und Heilkunde fort. Die chinesische Medizin ist ein holistisches System, das den Menschen als Ganzes begreift. In der Schmerztherapie geht es nicht nur um die Beseitigung oder Linderung des lokalen Schmerzes, sondern um die möglichen ursächlichen Störungen im Organismus und deren Harmonisierung. In der **kostenlosen** Vorlesung am Donnerstag, 20. Mai 2021, um 14 Uhr werden unterschiedliche Arten des Kopfschmerzes vorgestellt, nach ihren Disharmoniemustern entsprechend der chinesischen Medizintheorie analysiert und Möglichkeiten der Therapie aufgezeigt. Anmeldung per E-Mail an kurse@akademie-fuer-aeltere.de

Für alle, die noch keine Erfahrung mit Video-Calls haben, bietet die Akademie für Ältere regelmäßig Einführungskurse an.

Neuapostolische Kirche

Gottesdienste

Gemeinde Mannheim-Rheinau
Geheugraben 10, 68219 Mannheim-Rheinau,
Telefon: 0621/ 87 99 578
Unsere Homepage: www.nak-ma-rheinau.de

Sonntag, 16. Mai

09:30 Uhr Gottesdienst

Sonntag, 23. Mai (Pfingsten)

10:00 Uhr Gottesdienst zu Pfingsten mit Stammapostel Schneider (SAT-Übertragung aus Zürich)

Montag, 24. Mai (Pfingstmontag)

11:00 Uhr Ökumenischer Gottesdienst zum Pfingstmontag in der Evangelischen Kirche Mannheim-Neckarstadt, Lange Rötterstraße 39
(mit Posaunenchor, Evangelische Kirche und Neuapostolische Kirche)

Sonntag, 30. Mai

09:30 Uhr Gottesdienst

Sonntag, 6. Juni

09:30 Uhr Gottesdienst

Kurzfristige Änderungen in der derzeitigen Situation sind jederzeit möglich.

Infektionsschutz-Konzept: Eine medizinische Mund-Nasen-Maske (z. B. FFP-2) im Kirchengebäude ist verpflichtend. Um Anmeldung zu allen Gottesdiensten wird gebeten.

Jehovas Zeugen, Schwetzingen

Aufgrund der augenblicklichen Einschränkungen finden die Gottesdienste von Jehovas Zeugen in deutscher und rumänischer Sprache bis auf Weiteres interaktiv per Videokonferenz zu Hause statt.

Sonntag, 16.05.

10:00 Uhr „Wie man mit den Sorgen des Lebens fertig wird“
10:00 Uhr Congres de Circumscribtie: „Bucurati-i inima lui Iehova!“ (Rumänisch)

Jeweils daran anschließend Besprechung anhand des Wachturm-Artikels vom März: „Als Versammlung Bibelschüler auf dem Weg zur Taufe begleiten“ gestützt auf Epheser 4:16

Donnerstag, 20.05., Freitag, 21.05. (Rumänisch)

19:00 Uhr Schätze aus Gottes Wort: Neben dem wöchentlichen Bibelleseprogramm 4. Mose 32-33 werden unter anderem die Themen behandelt: „Wie wurde das Land auf die israelitischen Stämme aufgeteilt?“ und „Warum billigte Jehova damals Kriege der Israeliten?“

20:05 Uhr Es wird der vierte Teil von Kapitel 8 aus dem Buch „Die reine Anbetung Jehovas endlich wiederhergestellt“ besprochen: „Mein Diener David wird für immer ihr Herrscher sein“

Informationen zu Jehovas Zeugen finden Sie auf www.jw.org.

Impressum

Herausgeber: Gemeinde Brühl
Internet: <http://www.bruehl-baden.de>
E-Mail: buergemeisteramt@bruehl-baden.de

Verantwortlich für den amtlichen Teil, alle sonstigen Verlautbarungen und Mitteilungen: Bürgermeister Dr. Ralf Göck oder Vertreter im Amt.

Verantwortlich für den Anzeigenteil:
Klaus Nussbaum, Opelstr. 29,
68789 St. Leon-Rot

Druck und Verlag: Nussbaum Medien
St. Leon-Rot GmbH & Co. KG, Opelstr. 29,
68789 St. Leon-Rot, Tel. 06227 873-0
Internet: www.nussbaum-medien.de

Anzeigenberatung: K. Nussbaum
Vertriebs GmbH, Opelstr. 29,
68789 St. Leon-Rot, Tel. 06227 5449-0,
Internet: www.knvertrieb.de

Zuständig für die Zustellung:
G.S. Vertriebs GmbH, Josef-Beyerle-Str. 2,
71263 Weil der Stadt, Tel. 07033 6924-0,
E-Mail: info@gsvertrieb.de
Bürozeiten: Mo. – Mi., Fr. 8 – 17 Uhr;
Do. 8 – 18 Uhr; Sa. 8 – 12 Uhr
Zusteller: www.gsvertrieb.de

Bildnachweise:
© Fotos Rubrikenbalken: Thinkstock

Nachhaltigkeit

Papier
Das eingesetzte Papier ist aus deutscher Produktion (Augsburg/Bayern).
Es besteht zu ca. 75 % aus Altpapier.
Der verwendete Holzschliff wird aus Durchforstungsholz von nachhaltig bewirtschafteten Wäldern gewonnen.

Energie

Wir verwenden zu 100 % zertifizierten Strom aus Wasserkraft und vermeiden damit Umweltauswirkungen – keine CO₂-Emission, kein radioaktiver Abfall.

Mehr Informationen:
www.nussbaum-medien.de

– Anzeigen –



Deutsche Stammzellspender Datei

Member of the SKD

Deutsche Stammzellspenderdatei Heimat für Lebensretter

Deutsche Stammzellspenderdatei (DSD)
Jetzt als Stammzellspender registrieren!

www.deutsche-stammzellspenderdatei.de

gemeinsamhelfen.de

Spendenmeisterschaft 17. Mai bis 24. Mai 2021



➔ 100 % der Spenden kommen an

Nutzen Sie die Chance, die Finanzen für Ihr Vereinsprojekt zu erhöhen.

Nussbaum Stiftung stellt 20.000 € zur Verfügung

Je mehr Spenden auf Ihrem Projekt eingehen, desto höher wird der Anteil aus dem Spendentopf.

Mehr Informationen auf

www.gemeinsamhelfen.de/aktionen

Werden Sie Lebensretter! Seien Sie Spender.

Blutkrebs kann häufig durch eine Stammzelltransplantation geheilt werden. Ihre Stammzellspende ist vielleicht die einzige Hoffnung auf Heilung für einen todkranken Menschen.

**Registrieren Sie sich jetzt
als Stammzellspender.**

Alle Infos finden Sie unter
www.blutev.de/spender-werden

blut.eV
Bürger für Leukämie-
und Tumorerkrankte



blut.eV Bürger für Leukämie- und Tumorerkrankte
Wilzerstr. 19 | 76356 Weingarten | www.blutev.de | info@blutev.de



„Damit es endlich
wieder gute
Nachrichten gibt.“

**#ÄRMELHOCH
FÜR DIE IMPFUNG**

Jan Hofer hat sich impfen lassen. Denn nur die Corona-Schutzimpfung bringt unseren Alltag zurück.
Mehr unter corona-schutzimpfung.de oder kostenfrei unter **Info-Tel. 116 117** und **0800 0000837**
(English, العربية, Türkçe, Русский).

TRAUER

BESTATTUNGEN

Seitz
Ihr Trauerfall in guten Händen.

Tel.: 0 62 02 - 970 38 48
www.bestattungen-seitz.de

Tag und Nacht für Sie erreichbar!

BRÜHL • Mannheimer Str. 41

BESTATTUNGSINSTITUT
ALEXANDER KLEIN

Menschlich • Individuell • Fachlich



Ab sofort mit hauseigener
Trauerfloristik. Angefertigt
durch unsere Floristin
nach individuellen Wünschen.

*Komplettservice aus
einer Hand.*

Schubertstraße 37
69214 Eppelheim
06221 / 76 33 50

Dreieichenweg 1
68723 Oftersheim
06202 / 970 45 35

Im Trauerfall 24h erreichbar | www.best-klein.de

STRAUB
BESTATTUNGEN

Überall,
wo Sie uns brauchen.

In der Region Schwetzingen,
Plankstadt, Oftersheim, Brühl,
Hockenheim und Umgebung.

*Haben Sie sich
schon mal gefragt,
was danach kommt?*

www.straub-bestattungen.de
☎ 06202 - 12031

*E*s nimmt der Augenblick, was Jahre geben.

J. W. v.
Goethe

RAPP

Natur-, Kunststein u.
Grabdenkmäler GmbH

Heidelberger Str. 11 - 13
68775 Ketsch

Tel.: 0 62 02 / 6 16 92

Fax 0 62 02 / 6 88 70

**Bleibende Werte
in Stein**

Treppenbeläge
Bodenbeläge

Fensterbänke
Küchenarbeitsplatten

Waschtische
Wohnzimmertische

Grabanlagen



Foto: La_Corbo/Stock/Getty Images Plus

Foto: Hemera/Thinkstock



Das einzig Wichtige im Leben
sind die Spuren von Liebe,
die wir hinterlassen, wenn wir gehen.

TRAUER

Für die vielen Zeichen der Anteilnahme, Verbundenheit und Freundschaft, die wir nach dem Tod unseres lieben

Rainer Nürnberg

erfahren durften, danken wir von Herzen.

Der Pflegedienst Triebskorn, die Tagespflege in der Mannheimer Straße, das Praxisteam der Brühler Internisten, die Station 23 der Mannheimer Uni-Klinik, der Familienservice Shala und Herr Pfarrer Marcel Demand haben meinen Mann, unseren Vater und auch uns Angehörige unterstützt und begleitet. Dafür sind wir sehr dankbar.

Helga Nürnberg
Dr. Carola Nürnberg
Dr. Sebastian Nürnberg

Brigitte Achstetter

* 5. September 1952 † 25. April 2021

Danke

Es schmerzt sehr, einen so guten Menschen zu verlieren. Es gibt uns Trost, zu wissen, dass so viele sie gern hatten.

Deshalb danken wir für die vielfältigen Zeichen der Anteilnahme.

Im Namen aller Angehörigen
Günter Achstetter

Brühl, im Mai 2021



Nachruf

Wir trauern um unser Ehren- und Gründungsmitglied

Adolf List

Der Angelsportverein 1965 Brühl e.V. wird ihm stets ein ehrendes Andenken bewahren. Unser Mitgefühl gilt seiner Familie.

Die Vorstandschaft

BESTATTUNGEN Rathmann

Familientradition seit 1968

- Sterbevorsorge
- Beisetzung auf allen Friedhöfen

Im Rheinfeld – Am Friedhof Rohrhof • 68782 Brühl

Telefon 06202 65261

www.bestattungen-rathmann.de · 24 Std. für Sie erreichbar





Brühler Bestattungsinstitut

GREDEL

(Inhaber BVS Gaa & Co. Schwetzingen)

Rheinauer Straße 15

68782 Brühl

 0 62 02-7 15 28

Rund um die Uhr für Sie erreichbar

Wir sind seit über 50 Jahren der Bestatter Ihres Vertrauens



Geliebt & unvergessen



Wirtschaft regional

AVR startet Aktion Trenn' doch einfach!

Qualität in der Grünen Tonne plus soll gesteigert werden

(pm/red). Mit „Trenn' doch einfach“ starten die AVR-Unternehmen eine gemeinsame Informationskampagne zur Verbesserung der Qualität in der Grünen Tonne plus. Ziel der im Mai 2021 startenden Kampagne ist es, die Bevölkerung des Rhein-Neckar-Kreises mit gezielten und aufmerksamkeitsstarken Maßnahmen über die richtige Mülltrennung zu informieren und über den korrekten Umgang mit der Grünen Tonne plus aufzuklären.

Die Anzahl der Fehlwürfe – durchschnittlich ca. 30 Prozent – soll reduziert werden. Die drei häufigsten Fehlwürfe sind gebrauchte Windeln, Elektrogeräte und Hygieneprodukte.

Auf die Bürger kommt es an

„Mit der Informationskampagne Trenn' doch einfach! haben wir uns zur Aufgabe gemacht, die Qualität in der Grünen Tonne plus zu verbessern“, erklären Katja Deschner, Vorständin der AVR Kommunal AöR, und Peter Mülbaier, Geschäftsführer der AVR UmweltService GmbH. „Es



Ließen es sich nicht nehmen, das erste einsatzbereite Abfuhrfahrzeug, das auf die Kampagne hinweist, persönlich in Augenschein zu nehmen: Katja Deschner, Vorständin der AVR Kommunal AöR, und Peter Mülbaier, Geschäftsführer der AVR UmweltService GmbH.
Foto: AVR/Tobias Schwerdt

ist unser Anliegen, zu verdeutlichen, dass wir nur mithilfe der Bürgerinnen und Bürger den Anforderungen an eine moderne, leistungsfähige und effiziente Abfall- und Kreislaufwirtschaft gerecht werden können.“

Sortenreine Trennung

Das über die Grüne Tonne plus gesammelte Wertstoffgemisch – jährlich ca. 70.000 Tonnen – wird in der Wertstoffsortieranlage in Sinsheim maschinell in verschiedene Stoffströme aufgetrennt und sortiert. Am Ende der Sortierung stehen sortenreine Sekundärrohstoffe, die zu Ballen verpresst an Verwertungsbetriebe geliefert werden. Übrig bleiben Sortierreste. Die drei häufigsten Störstoffe, die zeit- und kostenintensiv und teilweise sogar von Hand aussortiert werden müssen, sind gebrauchte Windeln, Elektrogeräte und Hygieneprodukte, wie z.B. Feuchttücher, Wattestäbchen und Wappads.

Social Media-Einsatz

Mit dem Startschuss von Trenn' doch einfach! am 1. Mai 2021 wird in regelmäßigen Abständen ein umfangreiches und crossmediales Maßnahmenangebot ver-

öffentlicht. In einfachen, kurzen und verständlichen Fotostories, Grafiken und Clips werden den Bürgerinnen und Bürgern Informationen rund um die korrekte Trennung ihres Abfalls vermittelt. Das Spektrum der Themen ist vielfältig und reicht von der Wahl des richtigen Abfallbehälters über Tipps und Tricks zur Abfallvermeidung bis hin zu bebilderten Dokumentationen über die täglichen Aufgaben und Herausforderungen der Abfallwirtschaft.

Öffentlichkeitswirksam

Dreh- und Angelpunkt der Onlinemaßnahmen ist die eigens für Trenn' doch einfach! ins Leben gerufene Website www.gtp-einfach-trennen.de, auf der alle Informationen auf einen Blick zu finden sind. Begleitet werden die Onlineaktionen durch markante Brandings auf mehreren Bussen der Rhein-Neckar-Verkehrs GmbH, den Abfuhrfahrzeugen der AVR Unternehmen und an vielen weiteren öffentlichen Plätzen. „Wir freuen uns sehr, dass sowohl unsere Mitarbeiterinnen und Mitarbeiter aus der Verwaltung als auch unsere Fahrer und Lader

sowie die Kolleginnen und Kollegen auf unseren Anlagen die Kampagne Trenn' doch einfach! mittragen und ihr so ein Gesicht geben“, so Katja Deschner und Peter Mülbaier.



Was gehört in welche Tonne? Die Aktion „Trenn' doch einfach“ klärt auf.
Foto: chs/NM-Archiv

Die AVR in Zahlen

- Einsatzgebiet: 54 Städte und Gemeinden des Rhein-Neckar-Kreises mit über 549.000 Einwohner*innen
- Über 180.000 Grüne Tonnen plus stehen im Rhein-Neckar-Kreis vor Ort
- Pro Jahr werden über 4 Millionen Leerungen der Grünen Tonne plus durchgeführt
- Ca. 70.000 Tonnen Wertstoffe werden jährlich in der Grünen Tonne plus gesammelt und in unserer Wertstoffsortieranlage sortiert
- Etwa 30 Prozent der in der Grünen Tonne plus gesammelten Abfälle sind Fehlwürfe.
- Die häufigsten Fehlwürfe: Gebrauchte Windeln, Hygieneartikel und Elektrogeräte

Infos zur Aktion Trenn' doch einfach sowie viele Tipps und Tricks zum Thema Mülltrennung gibt es auf der Website www.gtp-einfach-trennen.de



Im Notfall 24 h
telefonisch erreichbar

Pflegedienst Triebskorn gGmbH - Ihr Dienst für häusliche Altenpflege und Krankenpflege

- Grund- und Behandlungspflege
- Palliativpflege, Demenz-Betreuung
- Mobile Beratungen
- Betreutes Wohnen
- Zertifizierte Wundversorgung
- Versorgung mit Pflegehilfsmitteln

Viele Menschen möchten im Alter, bei Krankheit oder Behinderung in ihrer vertrauten Umgebung wohnen. Wir helfen ihnen dabei - mit unserer langjährigen Erfahrung im Pflegedienst und einem qualifizierten Personal.

Bürozeiten Mo-Fr 9.00-13.30 Uhr. **Tel:** 0 62 02 / 70 29 61
Sprechzeiten jederzeit nach telefonischer Vereinbarung. **Mail:** info@pflagedienst-triebskorn.de
Web: www.pflagedienst-triebskorn.de

Mannheimer Straße 1, 68782 Brühl ■ Hildastraße 9, 68775 Ketsch

SANITÄR UND SCHWIMMBADTECHNIK
GAS-, WASSERINSTALLATIONEN 

Beratung · Installation · Kundendienst · Wartung

Meisterbetrieb **Michael Rößler**
Werkstatt und Verkauf:
Mannheimer Straße/Ecke Breslauer Straße · 68775 Ketsch

Unsere Öffnungszeiten:
Montag: geschlossen
Dienstag - Samstag 9:00 - 13:00 Uhr
Donnerstag + Freitag: 15:00 - 18:00 Uhr

Tel. 06202 608068 oder 0170 8009679 · Fax 06202 608069 · www.badewelt.de

EINE ANZEIGE HILFT SUCHEN!

DIE GUTE TAT

Schrankwand, Eiche dunkel,
guter Zustand, 3-teilig mit Vitrinenschrank, 255x58x205 cm. Außerdem gut erhaltene moderne Bettwäsche sowie Hand- und Duschtücher. Bett 1,40 m (grau/silber) mit Lattenrost und Matratze. Selbstabbau und Abholung in Schwetzingen. Tel. 0176 92280763

VERSCHIEDENES

Auf alten Sachen Geld machen:
Suche Pelze, Münzen, Goldschmuck jeglicher Art und Form, Silberbesteck (90er u. 100er Auflage), Zinn, Bernstein, Porzellan, Teppiche, Figuren. Bin seriös und diskret. Weise mich aus. ☎ **0621/ 46283828 oder 0163/9809328**
M. Schmidt & Sohn, E-Mail: schmidtmanfred11@gmail.com

Meine Honigbiene,

Liebe bedeutet nicht, Händchen zu halten, wenn alles Lustig ist, sondern niemals loszulassen, wenn es schwierig wird.

Danke für die mega 25 Jahre und zwei super tolle Kinder.

Dein Adl !



VERMIETUNG

Einliegerwohnung in Brühl,
Bahnhofstr. an Nichtraucher zu vermieten. 1 ZKDU (ca. 36 m²), sep. Eingang. 320 € kalt plus 100 € NK und 2 MM Kaution. Tel.: 06202/73 99 6

Werbung bringt Erfolg



Amtsblatt bzw. Lokalzeitung nicht erhalten?

Sollte die Verteilung nicht zu Ihrer Zufriedenheit erfolgen, bitten wir Sie, Ihr Anliegen unserem Vertriebspartner mitzuteilen:

G.S. Vertriebs GmbH
Tel. 07033 6924-0

www.nussbaum-lesen.de

Sie erreichen die G.S. Vertriebs GmbH von
Montag bis Mittwoch, Freitag 8.00 - 17.00 Uhr
Donnerstag 8.00 - 18.00 Uhr · Samstag 8.00 - 12.00 Uhr

Unser Vertrieb ist auch samstags für Sie erreichbar



www.nussbaum-medien.de

BÜRGERAPP

Für Kultivierte. Brühl in einer App.

Jetzt Neues entdecken.

**Halten Sie sich auch mobil über
Ihren Ort auf dem Laufenden.**

Die BürgerApp bietet Ihnen einen Überblick über das Geschehen in Brühl und der Umgebung.

Der Veranstaltungskalender hält Sie stets über Kultur, Musik, örtliche Feste und andere Events aus Brühl und der Region auf dem Laufenden.

Mit der Einführung der BürgerApp in weiteren Städten und Gemeinden kommen stetig neue Veranstaltungen hinzu.



**Jetzt downloaden und
nichts mehr verpassen.**



WIR SUCHEN IHRE IMMOBILIE!

WIR SUCHEN:

- Grundstücke für einen Bauträger ab 1.000 m²
- Mehrfamilienhäuser für eine Versicherungsgesellschaft ab 400 m² Wohnfläche
- Gewerbe- / Industrieobjekte für einen Unternehmer ab 1.000 m² Nutzfläche
- 3,5 bis 4-Zimmer-Wohnung bis 450.000 € für ein Beamtenhepaar
- RH oder DHH bis 650.000 € für Ingenieur mit Familie
- Freistehende EFH bis 1 Mio. € für Ärztehepaar mit Familie.

ODER VERKAUFEN SIE IHRE IMMOBILIE DIREKT AN UNS –DISKRET, SCHNELL UND SICHER!

INFO-TELEFON: 0800 3 200 600

WWW.WIR-KAUFEN-DEINE-IMMOBILIE.DE



KÖNIGSKINDER
IMMOBILIEN

Königskinder Immobilien GmbH
Königstraße 62
70173 Stuttgart

info@koenigskinder.de
www.koenigskinder.de

Haussanierung - Teil 2 -

Ob eine Sanierung Ihres Hauses sinnvoll ist, hängt von ihrer Energiebilanz ab. Die **Energiebilanz** ist eine detaillierte Aufstellung aller Wärmeverluste und -gewinne eines Hauses. Nur falls diese deutlich geringer ausfällt als der aktuelle technische Standard, lohnt sich die Sanierung.

Eine Sanierung steigert den **Wert Ihrer Immobilie**. Doch ob Sie Ihre Immobilie am

Markt gewinnbringend verkaufen können, hängt von vielen Faktoren ab, z. B. der Lage. Bevor Sie mit einer Sanierung viel Geld in das Haus investieren, sollten Sie sich auch überlegen, wie lange Sie selbst noch in der Immobilie wohnen wollen oder können (ziehen Sie ggf. eine Sanierung zur Barrierefreiheit in Betracht).

- Fortsetzung folgt KW 21 -

MIETGESUCHE

Suche für meine Familie

eine 4-Zimmerwohnung ab 1.6. oder 1.7.2021. Bitte anrufen unter ☎ Tel. 0176/46089934

IMMOBILIEN-KAUFGESUCHE

Suche Eigentumswohnung

Beamtin (63) sucht helle, großzügige (mind. 80 m²) Eigentumswohnung mit Balkon/Terrasse im EG oder mit Fahrstuhl in Brühl oder Rohrhof. Ich freue mich auf Ihre Kontaktaufnahme unter: 06202/9514229

STELLENGESUCHE

SENIORENBETREUERIN

versorgt und betreut Sie im eigenen Zuhause zuverlässig und liebevoll, mit guten Deutschkenntnissen. Stundenweise oder 24-Stunden-Betreuung möglich.

► Tel. 06205 3055898 oder Handy 0171 8325157 ◀

STELLEN

jobsuche**BW**

Minijob zu vergeben

in Rohrhof. Suche Frau zur Reinigung des Treppenhauses, Hof kehren, für 2,5 Std./ wöchentl. ab 01. Juli 2021. ☎ 06202 75755

Metzgerei Päuser

Mannheimer Str. 5 | 68782 Brühl
Relaisstr. 104 | 68219 Mannheim

Macht es Ihnen Spaß, hochwertige Produkte zu verkaufen? Wir suchen ab sofort zur Verstärkung

Metzgerei-Fachverkäuferin (m/w/d)

Vollzeit/Teilzeit

Kontakt: Frau Päuser, Tel. 06202 926 70 95



Sie suchen einen würdigen Nachfolger für Ihre Immobilie? Junge, Ortsansässige Familie mit 2 Kindern würde diese sehr gerne übernehmen. Gesucht wird ein kinderfreundliches Haus od. Wohnung bis 650.000,- Finanzierung ist gesichert! Bitte ALLES anbieten!

Ihre Filomena Calardo
filomena.calardo@garant-immo.de

GARANT
IMMOBILIEN

Tel. 0621/84 55 78-23 www.garant-immo.de



Verkaufstalente aufgepasst!

Nussbaum Medien hat seit über 60 Jahren das Unternehmensziel, gemeinsam mit seinen Partnerinnen und Partnern die lokalen und regionalen Strukturen zu stärken. Die digitale Transformation ermöglicht es, in immer mehr Geschäfts- und Lebensbereichen sowohl für unsere Leserinnen und Leser, Kundinnen und Kunden als auch für unsere

Partnerinnen und Partner digitale Mehrwerte zu schaffen. Dazu gehört der Ausbau des Online-Marktplatzes und Kundenbindungsprogramms kaufinBW für die Stärkung lokalen Handels. Aber auch der Aufbau des Regionalportals lokalmatador.de und weiterer digitaler und mobiler Angebote treiben uns jeden Tag an. **Gemeinsam Heimat stärken.**

NM 108

Innendienstverkäufer in der Digital-/ Crossmedia-Vermarktung (w/m/d)

in Vollzeit (40 Stunden / Woche) am Standort St. Leon-Rot

Ihre Aufgaben

- Terminvereinbarung und Backoffice für Außendienst
- Aktive telefonische B2B-Kundengewinnung für Online-Marktplatz kaufinBW (eCommerce)
- Videoberatung von Anbietern zu unterschiedlichen Paketen
- Perspektivisch: Entwicklung zum Verkauf von Crossmedia- und Multichannel-Paketen

Ihr Profil

- Abgeschlossene kaufmännische Ausbildung bzw. ein entsprechendes Studium
- Verkaufserfahrung
- Affinität zur Medien-/Digitalbranche
- Kenntnisse im eCommerce von Vorteil
- Begeisterungsfähigkeit und Teamfähigkeit

NM 109

Außendienstverkäufer in der Digital-/ Crossmedia-Vermarktung (m/w/d)

mit dem Schwerpunkt auf dem Online-Marktplatz kaufinBW
in Vollzeit (40 Stunden/ Woche) am Standort St. Leon-Rot

Ihre Aufgaben

- Ausbau und Optimierung bestehender Kundenbeziehungen sowie Gewinnung von Neukunden für unseren Online-Marktplatz kaufinBW
- Begleitung und Beratung unserer Kunden vom Erstkontakt bis zum Vertragsabschluss
- Konzeption und Verkauf von crossmedialen Kampagnen mit Schwerpunkt auf unseren neuen, zukünftigen Digitalprodukten

Ihr Profil

- Abgeschlossene kaufmännische Ausbildung bzw. ein entsprechendes Studium
- Mehrjährige Erfahrung im B2B-Verkauf ist zwingend, Erfahrungen im Werbe-/Anzeigenverkauf bzw. von digitalen Werbemitteln sind erwünscht
- Kundenorientierung, Organisationsfähigkeit und Einsatzbereitschaft

Wir bieten Ihnen

- Die Flexibilität und den Gestaltungsspielraum eines Familienunternehmens
- Flexible Arbeitszeiten und ein betriebliches Gesundheitsmanagement
- Gute Vereinbarkeit von Familie und Beruf bei einem sozial engagierten Unternehmen
- Maßgeschneiderte Weiterbildungsmöglichkeiten an der Nussbaum Akademie

Interesse geweckt?

Senden Sie uns Ihre Bewerbung mit Angaben zum frühestmöglichen Eintrittstermin, Ihrer Gehaltsvorstellung und der entsprechenden Stellenkennziffer an folgende E-Mail-Adresse:

personal@nussbaum-medien.de

Wir freuen uns auf Sie!



WIR SUCHEN DICH

- Computertechniker/in, Hardwaretester/in in Vollzeit (m/w/d)
- Fachkraft für Lagerlogistik (m/w/d)
- Frontend-Entwickler / Web-Developer (m/w/d)
- IT-System- und Netzwerk-administrator (m/w/d)

SCHREIBE UNS: JOBS@KONSER.DE
www.notebookgalerie.de/jobs

NOTEBOOKGALERIE.DE
 FOLGT UNS FÜR NEWS BEI INSTAGRAM UND FACEBOOK

Zur Verstärkung unseres Teams suchen wir zum nächstmöglichen Zeitpunkt eine

Bürokraft (m/w/d) in Teilzeit

für das Sekretariat, allgemeine Bürotätigkeiten und Telefondienst. Sie sollten gute EDV-/Office-Kenntnisse mitbringen. Wir freuen uns auf Sie!

H. Krötzsch GmbH
 Wirtschaftsberatungs-, Unternehmensberatungs-, Steuerberatungsgesellschaft
 Görlitzer Weg 1 • 68775 Ketsch • © 06202 / 6981-0
 mail@kroetzschgmbh.de • Ansprechpartnerin: Ursula Krötz



MODE. WOHNEN. LEBEN.

Wir suchen für unser Logistikzentrum in Östringen:
Mitarbeiter Retoure (m/w/d) – Voll- oder Teilzeit

Ihre Aufgaben:

- Bewertung und Aufbereitung der Retouren (Textilien/Hartware)
- Erfassung der Bewertungsergebnisse sowie Bearbeitung von Klärfällen

Ihr Profil:

- Berufserfahrung im Bereich Retouren wünschenswert
- Gute Kenntnisse der deutschen Sprache in Wort und Schrift

Wir bieten:

- Einen sicheren Arbeitsplatz und angenehme Arbeitszeiten
- Bezahlung von Urlaubs- und Weihnachtsgeld, Mitarbeiterrabatte, subventionierter Imbissverkauf sowie Mitarbeiterparkplätze

Wir freuen uns auf Ihre Bewerbung
 Kontakt: karriere@bader.de
 Weitere Informationen: bader.de/karriere



Zur Verstärkung unseres Teams suchen wir einen selbständig arbeitenden

Mitarbeiter (m/w/d) im Garten- u. Landschaftsbau

mit Führerscheinklasse II und III zum sofortigen Einstieg.
Schwerpunkt Pflaster- und Kanalisationsarbeiten.

Haus-, Hof- und Garten Service, Wolfgang Chmielorz
 © 06202-64469, ✉ info@hhs-ketsch.de

Auszubildende zur medizinischen Fachangestellte (m/w/d)

gesucht zur Verstärkung unseres Empfangs- und unseres Endoskopie-Teams.

Es erwartet Sie ein engagiertes, stabiles Team und ein harmonisches Arbeitsklima in unserer Gastroenterologisch-Onkologischen Gemeinschaftspraxis in Schwetzingen.

Wir bieten ein abwechslungsreiches Arbeitsfeld und regelmäßige Weiterbildungen.

Wir freuen uns über Ihre Bewerbung gerne per E-Mail an:
praxis@gastroenterologie-schwetzingen.de



Stadt Schwetzingen

Wir suchen zum nächstmöglichen Zeitpunkt **unbefristet** und in **Vollzeit** einen

Straßenbauer (m/w/d)

zur Verstärkung des Stadtbauamtes im Bereich des Bauhofes. Die Vergütung erfolgt bei Vorliegen entsprechender Voraussetzungen in Entgeltgruppe 5 TVöD.

Weitere Informationen sowie die Möglichkeit zur Online-Bewerbung **bis zum 23. Mai 2021** finden Sie unter www.schwetzingen.de/stellenangebote.

FRIEDRICH - HECKER - SCHULE

Gewerbliche Schule • Sinsheim

Ihr Aufstieg in die Führungsebene am Bau – Weiterbildung zum Bautechniker

Die Friedrich-Hecker-Schule in Sinsheim bietet Plätze für eine zweijährige Weiterbildung zum „Staatlich geprüften Bautechniker“ in Vollzeit. Aufnahmevoraussetzungen, Ablauf und Fördermöglichkeiten finden Sie auf unserer Homepage www.fhs-sinsheim.de.

Hausarztpraxis in Schwetzingen sucht ab sofort engagierte und verantwortungsbewusste **medizinische Fachangestellte (m/w/d)** in Teilzeit (20 bis 25 Std.)

Aussagekräftige Bewerbungen senden Sie bitte an
 Praxis Dr. M. Roth / K. Filsinger
 Mannheimer Straße 33
 68723 Schwetzingen



Dermatologische Gemeinschaftspraxis

Dr. med. Alexander Louis Stiefel

Dr. med. Jürgen Schoel

Ärzte für Haut- und Geschlechtskrankheiten – Allergologie

Zur Verstärkung unseres Teams suchen wir **ab sofort** eine freundliche, motivierte

MFA (m/w/d) oder verwandte Berufsgruppe in Vollzeit

Bewerbung bitte schriftlich an:
 Mannheimer Str. 37, 68723 Schwetzingen

Heimat Sale

Angebote von Herzen.
Von Geschäften aus deiner Region.



Nur bis 23.05. Jetzt Produkte lokaler Anbieter entdecken, online bestellen und liefern lassen.



Quadrat-stores
SMEG Küchenmaschine SMF03
Stylische Küchenmaschine im großartigen Retrostyle von SMEG. Die knallige Farbe und der angesagte Retrolook sind super modern, so wird die Küchenmaschine in Ihrer Küche bestimmt der schönste Blickfang. 800 Watt Leistung

von **QUADRAT**
71634 Ludwigsburg

529,00€ **DEAL**
470,81 €*
3% Cashback



Schwarzwald-Lab
Mickey - Die Steh-/Sitzhilfe für agiles Arbeiten zuhause
Ein vielseitiges Talent, ergonomisch und gesund für deinen Rücken! Sitzen oder stehen ist hier keine Frage. Mickey ist easy höhenverstellbar und macht alles mit!

von **Schwarzwald-Lab**
75233 Tiefenbronn

339,00€ **DEAL**
265,00 €*
5% Cashback



coffeo
ESPRESSO ITALIA NAPOLI, 1000 g
Espresso Bohnen der Spitzenklasse - unser Bestseller! Die eindrucksvoll-temperamentvolle Tasse des Espresso ITALIA NAPOLI macht ihn zum optimalen Kaffee für einen intensiven Cappuccino oder Latte Macchiato.

von **Coffeo**
68789 St. Leon-Rot

26,50€ **DEAL**
20,90 €*
3% Cashback



Bioland Honigmanufaktur Spatzenhof
Blütenpollen, 160 g
Die Blütenpollen ernten wir bei uns im Spatzenhof nach den Richtlinien von Bioland. Die vielfältige, wald- und artenreiche Landschaft im Naturpark Schwäbisch-Fränkischer Wald bietet die ideale Grundlage zur Ernte eines Blütenpollens.

von **heimathafen**
71726 Benningen am Neckar

16,40€ **DEAL**
12,90 €*
2% Cashback



Gabor bags
Tia Flap bag XS no zip, mixed beige
Herbstliche Farbdreiklänge in edler Glattlederoptik machen diese Flap bag zu einem echten Eyecatcher, deren kompaktes Format ideal für Day-to-Night-Dressing ist. Das Steckschloss in Metall verleiht diesem It-Piece ein elegantes Finish.

von **City Kaufhaus**
76571 Gaggenau

69,99€ **DEAL**
59,99 €*
2% Cashback



Huawei
FreeBuds 3i, Ceramic White
Die HUAWEI FreeBuds 3i begeistern in allen Tonlagen. Die kabellosen Stereokopfhörer überzeugen nicht nur mit ihrem kristallklaren Sound und einer intelligenten Geräuschunterdrückung, sondern ebenso mit ihrem modernen und stilvollen Design.

von **MoCoS Mobilfunk. Fullservice!**
74348 Lauffen am Neckar

79,00€ **DEAL**
59,00 €*
2% Cashback



SWAK
Zahnsalz im Glastiegel, 12 g
Das SWAK-Zahnsalz ersetzt die herkömmliche Zahncreme. Es besteht zu 50% aus pulverisiertem Miswak. Die feinen Miswakpartikel quellen im Mund auf und sorgen für eine schonende und sanfte Politur. Gleichzeitig wirkt es entzündungshemmend.

von **heimathafen**
71726 Benningen am Neckar

12,90€ **DEAL**
10,50 €*
2% Cashback



MB-DESIGN Schmuckerstellung
Herren-Armband: Jaspis, Aquamarin und echtes Silber 925
„Summer-Vibes“ - eine außergewöhnliche Edelstein-Kombination. Das Armband sieht einfach klasse aus und passt zu ganz vielen sommerlichen Outfits.

von **MB-DESIGN Schmuckerstellung**
71254 Ditzingen

53,00€ **DEAL**
47,20 €*
4% Cashback



Höfner
Konzertgitarre HF-14
Die HF-14 gehört mit zu den meistverkauften Konzertgitaren der Marke Höfner. Die Decken- Kombination von massivem Fichten- und Zedernholz überzeugt nicht nur klanglich, sondern auch optisch.

von **Treffpunkt Musik-Käser**
74626 Bretzfeld

575,00€ **DEAL**
449,00 €*
5% Cashback



Heckengäu-Brennerei
Sloe Gäu Gin, 0,5 l
Ein Schlehenlikör auf Basis des 44VIER London Dry Gin. Gin-Geschmack gepaart mit Schlehen. Die leicht bitter-herbe Note der Schlehen wird durch den würzigen Gin ergänzt und ergibt eine wunderbar, sanft-süße Spirituose.

von **Heckengäu-Brennerei**
75391 Gechingen

25,00€ **DEAL**
22,25 €*
5% Cashback

*Alle Preise inkl. MwSt. zzgl. eventueller Versandkosten. Nur solange der Vorrat reicht. Produkte können von Abbildung abweichen. Für Druckfehler keine Haftung.



www.avr-kommunal.de 



Service.
Unsere Stärke.

Wir für Sie.

Als modernes Dienstleistungsunternehmen und Spezialist in der kommunalen Entsorgungswirtschaft bieten wir der Bevölkerung umfassendes Know-how und Serviceleistungen im Entsorgungsbereich in einer bürgernahen Kundenbetreuung an. Als öffentlich-rechtlicher Entsorgungsträger sorgen wir für die fachgerechte Entsorgung von Abfällen in allen 54 Städten und Gemeinden des Rhein-Neckar-Kreises. Mit über 380 Mitarbeiter*innen bieten wir täglich mehr als 548.000 Einwohnern unsere über 25-jährige Erfahrung in der Abfallwirtschaft an.

Zur Verstärkung unseres Teams suchen wir zum nächstmöglichen Zeitpunkt in Teilzeit (20 Std./Woche) einen

**Verwaltungsfachangestellten/
Kaufmännischen Sachbearbeiter
(m/w/d) für die Beitreibung
von Abfallgebühren**

an unserem Standort in Sinsheim

Ihre Aufgaben

- Beitreibung rückständiger Abfallgebühren
- Durchführung von Vollstreckungsmaßnahmen
- Bearbeitung von Stundungs- bzw. Ratenzahlungsanträgen und Erlassanträgen
- Anmeldung von Forderungen in Zwangsversteigerungs- und Insolvenzverfahren
- Korrespondenz mit Schuldner*innen und Behörden
- Beratung der Schuldner*innen in Fragen rund um die Begleichung der ausstehenden Forderungen

Ihr Profil

- Abgeschlossene kaufmännische oder verwaltungstechnische Ausbildung
- Gute Anwenderkenntnisse in MS Office
- Durchsetzungsvermögen und Konfliktfähigkeit
- Sicheres Auftreten und Gespür für situationsgerechtes Handeln
- Sorgfältige und selbstständige Arbeitsweise
- Gute Kommunikationsfähigkeiten
- Kenntnisse im Mahnwesen bzw. in der Beitreibung wünschenswert

Ihre Vorteile

Wir bieten Ihnen einen abwechslungsreichen und verantwortungsvollen Arbeitsplatz in einem modernen kommunalen Entsorgungsunternehmen. Neben einer der Verantwortung entsprechenden Vergütung erhalten Sie eine zusätzliche Altersversorgung des Kommunalen Versorgungsverbandes, ein ansprechendes und modernes Arbeitsumfeld und hervorragende Perspektiven in der weiteren fachlichen und persönlichen Entwicklung.

Haben wir Ihr Interesse geweckt? Dann gestalten Sie Ihre berufliche Zukunft gemeinsam mit uns. Wir freuen uns auf Ihre Bewerbung per Post oder E-Mail an:

AVR Kommunal AöR

Personalmanagement, Frank Seul
Dietmar-Hopp-Straße 8
74889 Sinsheim
Tel. 07261 / 931-178
personal@avr-kommunal.de



Prädikat
Familienbewusstes
Unternehmen 2017

GASTRONOMIE

**Essen auf Rädern – Qualität von Ehrenfried
Komplett-Menü inkl. Salat nur 7.10 €**

Frisch gekocht und heiß geliefert! – auch für Vegetarier –
Probierpreis für Neukunden: 3 Menüs zu je 5 € gültig vom 17.05.
bis 23.05.2021

Mo. Ravioli mit Ricottakäsefüllung in Zitronensoße
Di. Gyrospfanne (Schwein) in Knoblauch-Gurkenrahm mit Kräuterreis, dazu Mischsalat
Mi. Penne Bolognese (Rind/Geflügel) mit Reibekäse, dazu Karottensalat
Do. Kartoffel-Broccoli-Gratin, dazu Selleriesalat
Fr. Gemüseplatte mit Soße Hollandaise, geback. Camembert und Petersilienkartoffeln
Sa. Paprikapfanne mit Reissbällchen
So. Hühnerbrüstchen in Soße mit Ratatouillegemüse, dazu Reis

Kostenlose Bestellhotline 0800-347 36 37
weitere Angebote: www.ehrenfried.de

 **Malteser**
...weil Nähe zählt.

ab € 6,45

**Lecker. Vielfältig.
Zuverlässig.
Malteser Menüservice**

Auch an Sonn- und Feiertagen!

Für Neukunden bieten wir eine Probeweche zum halben Preis an.
Weitere Informationen unter **0800 30 20 10 3** (kostenfrei)
www.malteser-wiesloch.de

EINE ANZEIGE HILFT SUCHEN!

GESCHÄFTSANZEIGEN

**Aufpolsterung
gefällig?
Bitteschön!**

 **Raum³ brenk**
Wohnideen vom Spezialisten
Rheingoldstr. 8 | 68199 Mannheim | Tel. 0621 / 851648
www.brenk-wohnen.de

AN Reinigung Industrie Service
<https://an-reinigung-service.de>

Professionelle Reinigung für Gewerbe und Privat

- Hausmeisterservice
- Treppenhausreinigung
- Reinigung von Immobilien, Garagen, Kellerräumen
- Unterhaltsreinigung
- Fensterreinigung
- Briefkastenmontage

Gebäudereinigung und Hausmeisterservice
E-Mail: anreinigung_service@yahoo.com
Telefon 0176 64177975





Zeitraum
der Aktion

17.05. - 24.05.2021

Spendenmeisterschaft auf [gemeinsamhelfen.de](https://www.gemeinsamhelfen.de)

Mit dieser Spendenmeisterschaft setzt die Nussbaum Stiftung ein weiteres deutliches Zeichen für ihr nachhaltiges Ziel, „Gemeinsam Heimat stärken“.

Nutzen Sie die Chance, die Finanzen für Ihr Vereinsprojekt zu erhöhen.

Nussbaum Stiftung stellt 20.000 € zur Verfügung

Der Stifter Klaus Nussbaum würdigt damit alle ehrenamtlich und bürgerschaftlich Aktiven, die unsere Gesellschaft solidarisch stärken und dazu beitragen, dass unsere Städte und Gemeinden Heimat bleiben und für neue Einwohner Heimat werden.

Mit 20.000 Euro füllt Klaus Nussbaum mit seiner Stiftung den Spendentopf für die Meisterschaft der guten Taten auf [gemeinsamhelfen.de](https://www.gemeinsamhelfen.de).

Am Ende dieser Spendenmeisterschaft erfolgt die Verteilung des Spendentopfs nach einem prozentualen Schlüssel an die spendenstärksten Projekte.

100 % der Spenden kommen an

www.gemeinsamhelfen.de/aktionen

Je mehr Spenden für Ihr Projekt eingehen, desto höher wird der prozentuale Anteil aus dem Spendentopf.



**Rollladen + Tore
Sonnenschutz**

- Rollläden aus Kunststoff, Aluminium und Holz
- Markisen und Jalousien
- Rolltore und Rollgitter
- Textile Außenbeschattungen
- Motorisierung von Rollläden und Markisen
- Insektenschutzgitter
- Plissees und Flächenvorhänge
- Rollos und Vertikallamellen
- Neubespannung vorhandener Markisen
- Reparaturen und Instandsetzungen

Fackel GmbH
Gewerbepark Hardtwald 5
68723 Oftersheim
Tel. 06202 576052
Fax 06202 576054
www.rollladen-fackel.de

FLIESEN RÖLL

MEISTERBETRIEB

RÖLL

- Badplanung in 3D
- Fliesenverlegung von Mosaik bis zur Großformatfliese
- Fliesen-Reparaturarbeiten
- Sanierung von Bad, Balkon und Terrasse
- Kalkputze und Natursteinarbeiten (zertifizierter Kalkkindfachbetrieb)



Talhausstraße 6 | 68766 Hockenheim | Telefon 0 62 05 - 37 90 20
Mobil 0171-4117066 | info@fliesenroell.de | www.fliesenroell.de

Anzeigenplanung leicht gemacht ...

www.nussbaum-medien.de/mediadaten

Gerne berate ich Sie rund um Ihre Anzeigenplanung und -buchung.

Diana Imhof
Mediaberaterin (Innendienst)
Tel. 06227 5449 1206
Diana.imhof@knvertrieb.de



Wünschen Sie eine persönliche Beratung in Ihren Räumlichkeiten?

Stefan Grün
Mediaberater (Außendienst)
Stefan.gruen@knvertrieb.de



K. Nussbaum Vertriebs GmbH
im Auftrag von Nussbaum Medien St. Leon-Rot GmbH & Co. KG
Opelstraße 29 • 68789 St. Leon-Rot • www.nussbaum-medien.de



Köstliche Erdbeeren & Spargel genießen

täglich preiswerte 5 kg-Erdbeerangebote

Hofladen
durchgehend geöffnet
Montag bis Sonntag,
sowie an Feiertagen
von 8 bis 20 Uhr

Telefon: 0 72 51 / 70 299 100
www.boeser.de

*Hochgenuss
direkt vom Erzeuger!*

Erdbeer- und Spargelhof Böser • Kurze Allee 1 • 76694 Forst



FTM GmbH
Speyerer Str. 28 • 68782 Brühl
Tel.: 06202-978 6040
Mobil: 0173-95 48994
E-Mail: info@ftm-hd.de

Web: www.ftm-hd.de

- Fliesenverlegung
- Badsanierung
- Terrassen- und Balkonsanierung
- Bodengleiche Dusche (gefliest)
- Trockenbauarbeiten
- Akustikdecken
- Brand- und Schallschutzwände
- Wandgestaltung



Rothermel Tankschutz GmbH & Co. KG
Service rund um den Öltank

- Sanierung
- Innenhüllen
- Öllagerung
- Tankreinigung
- Instandhaltung
- Modernisierung
- Ein- und Ausbau
- neue Tanksysteme
- Wassertankumrüstung
- TÜV-Mängelbeseitigung
- Tankdemontage/Entsorgung
- Fachbetrieb nach WHG §19

76698 Ubstadt-Weiher (Zeutern)
Industriestr. 74 • Tel. 07253 26312
www.tankschutz-rothermel.de

Ist Ihr Öltank in Ordnung?



Hausmann Holzbau & Dachtechnik
Schütte-Lanz-Str. 9 - 68782 Brühl

Thomas: 0152 53620494 ■ Gerüstbau
Stiev: 0174 7934401 ■ Holzbau
■ Trockenbau

06202 4097021 *Alles aus einer Hand*

BOOS & ELFNER
Anwaltskanzlei

Familienrecht
Scheidung, Unterhalt, Sorgerecht, Ehevertrag

Erbrecht
Testament, Pflichtteil, Vorsorgeregung

Mietrecht
Mietvertrag, Kündigung, Räumung

JUTTA BOOS
Rechtsanwältin | Fachanwältin für Familienrecht

VERENA ELFNER
Rechtsanwältin | Fachanwältin für Familienrecht

Schönauer Str. 33 • 68723 Planstadt
06202 5777290 • www.boos-elfner.de





Anbieter der Woche

Blue 50's

9 74374 Zaberfeld

„Unvergessliche Geschenkmomente.“

Das familiengeführte Unternehmen bietet dir im seit Mai 2021 eröffneten neuen Laden im Stromberghof in Zaberfeld ein vielseitiges Sortiment an Geschenkideen.

Wie Blue 50's schon ausdrückt, findest du hier Markenprodukte im Retro- und modernen Restostil.

Das umfangreiche Angebot beinhaltet Taschen, Rucksäcke, Geldbeutel, Tagebücher, Tassen und viele weitere Geschenkideen von Anekke. Die

Marke Holzkern bietet wunderschöne Armbanduhren und Bandlets aus Holz und Stein. Mit Blechschildern, Teebehältern, Magneten und Wanduhren von Nostalgie Art verleiht du deinem Präsent oder deiner Dekoration einen echten Vintage-Look.

Abgerundet wird das Sortiment mit hauseigenen und personalisierbaren Hand-, Kühl- und Badetüchern aus Mikrofaser. Überzeuge dich vor Ort gerne selbst von der Geschenkewelt bei Blue 50's.



kauf in BW

Genieße die Vielfalt veganer Köstlichkeiten

Mit Produkten lokaler Händler aus **Baden-Württemberg**.



19,99 €*
3% Cashback

riva

Vegan & Easy | Zapatka, Bianca

Vegan, genial einfach und unfassbar lecker! Lerne mit dem bilderreichen Kochbuch, wie mit wenig Aufwand fantastische vegane Gerichte gezaubert werden können, die nicht nur richtig gut schmecken, sondern zugleich unglaublich toll aussehen. Durch die zahlreichen Schritt-für-Schritt-Bilder und hilfreichen Tipps gelingt das Nachkochen der 70 abwechslungsreichen Rezepte jedem Anfänger. Noch nie war veganes Schlemmen so easy!



3,80 €
3,50 €*
2% Cashback

Hedi

Hedi Leberwurst vegan, 140 g



5,90 €*
2% Cashback

Georgia Ramon

Haiti Dunkle Schokolade 80% BIO



39,95 €
34,95 €*
3% Cashback

Anekke

Geldbeutel Feel the music



89,95 €
75,95 €*
3% Cashback

Anekke

Shopper Kenya



59,90 €
49,90 €*
3% Cashback

Anekke

Sonnen- und Mondanhänger



29,99 €
19,99 €*
3% Cashback

BRASO

Farbiges Strand- und Badetuch

Biovegan

Ei-Ersatz glutenfrei 20g

Der Verzicht auf tierische Produkte ist dir wichtig und in dir schlummern dennoch Sehnsüchte nach Pfannkuchen, Waffeln, Rührkuchen und Co.? Kein Problem! Der Ei-Ersatz von „Biovegan“ ist eine pflanzliche Alternative, die dir den Genuss deiner Lieblingssteckereien auch weiterhin ermöglicht. Der glutenfreie Eier-Ersatz eignet sich jedoch nicht nur für die Zubereitung süßer Köstlichkeiten, sondern kann ebenso für die Zubereitung herzhafter Gerichte verwendet werden.



1,00 €*
2% Cashback



1,00 €*
2% Cashback

Biovegan

Sahnesteif vegan, 3 x 6 g



2,49 €*
2% Cashback

true gum

Kaugummi vegan Minze, 21 g

*Nur solange der Vorrat reicht. Alle Preise inkl. MwSt. Produkte können von Abbildung abweichen. Für Druckfehler keine Haftung.

Versandkostenfrei

Diese und viele weitere Angebote auf:

kaufinbw.de/blue-50s



*Nur solange der Vorrat reicht. Alle Preise inkl. MwSt. Produkte können von Abbildung abweichen. Für Druckfehler keine Haftung.

Lokale
Shopping
Welten
entdecken

Diese und viele weitere
Angebote auf:

kaufinbw.de/vegan



EHF FINALS MEN 2021

22 / 23 MAY - SAP ARENA

LIVE IM TV



FINALS-TRIKOT

LIMITED EDITION



FINALS FAN-BOX



MEHR UNTER: SHOP.RHEIN-NECKAR-LOEWEN.DE

kaufinBW

Die digitale Heimat für Unternehmen
aus Baden-Württemberg



heimathafen, 71726 Benningen am Neckar

Wir sind dabei!

kaufinBW verbindet die Stärken des lokalen Handels mit den Vorteilen des Online-Handels. Mit geringem Aufwand und ohne Vorkenntnisse können Sie alle Vorteile nutzen. Wir stellen Ihnen die technischen Mittel, schulen Sie und unterstützen Sie bei Ihrem Erfolg.

Kontaktieren Sie uns jetzt und profitieren auch Sie von kaufinBW.

Nussbaum lässt Bäume für die Heimat pflanzen.

Für jeden neuen Geschäftspartner auf kaufinBW lässt Nussbaum 10 Bäume pflanzen.

Mit dieser Aktion wird ein Beitrag geleistet, den Zustand der Wälder in der Heimat zu verbessern. 100.000 Bäume wird die Nussbaum Stiftung bis spätestens 2031 in enger Abstimmung mit der Schutzgemeinschaft Deutscher Wald in Baden-Württemberg pflanzen lassen. Nussbaum Medien sorgt für die finanzielle Basis. Die Baumspenden gehen an die Partnerkommunen der Verlagsgruppe.

partner.kaufinbw.de

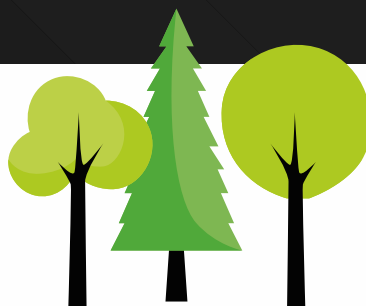

**ZUKUNFTS
WALD**
der Nussbaum Stiftung

AUTO UND ZWEIRAD



Mehr zum Thema finden Sie auch auf www.lokalmatador.de/auto-zweirad



Foto: photography-wildlife-de/iStock/Thinkstock

Autounfall mit Nandu oder Reh: Auf die Tierart kommt es an

Mit Tempo 100 auf der Landstraße und plötzlich springt ein Reh vors Auto:

Zusammenstöße mit Tieren gehören zu den häufigsten Autounfällen. Ob die Kfz-Versicherung den Schaden übernimmt, hängt von der Art des Tieres ab - und vom Versicherungsvertrag.

Teilkasko übernimmt Schäden durch Haarwild

Wer mit einem Wildtier wie Reh, Hirsch, Fuchs oder Wildschwein zusammenstößt, bekommt den Schaden in der Regel von seiner Teilkaskoversicherung erstattet.

„Unfälle mit diesem sogenannten Haarwild sind in allen Tarifen abgedeckt“, erklärt Versicherungsexpertin Silke Rimmelpacher.

Dazu gehören alle Tiere, die unter das Bundesjagdrecht fallen, auch Luchse, Seehunde und Wisente.

Blick in die Police gibt Sicherheit

Anders sieht es bei Federwild,

Haus- und Nutztieren aus.

Nicht generell versichert sind auch Unfälle mit freilebenden Wölfen und exotischen Tieren wie Waschbären oder Nandus, die in einigen Regionen Deutschlands heimisch geworden sind.

„Damit die Versicherung auch bei Kollisionen mit diesen Tieren oder streunenden Hunden einspringt, ist ein erweiterter Teilkaskoschutz notwendig, beispielsweise auf ‚Tiere aller Art‘“, so Expertin Rimmelpacher.

Ein Blick in die Police verrät Autofahrern, welche Tierarten bei ihnen eingeschlossen sind.

Wenn Haus- und Nutztiere wie Kühe oder Schafe nicht in der Teilkaskoversicherung aufgelistet sind, können Autofahrer versuchen, ihren Schaden vom Tierhalter ersetzt zu bekommen - falls das Tier noch am Unfallort ist und der Halter eindeutig ermittelt werden kann.

(ots/R+V Infocenter/red)

Wie Assistenzsysteme vor Wildunfällen schützen, erfahren Sie auf www.lokalmatador.de/webcode/thema-2292

ANKAUF VON KRAFTFAHRZEUGEN ALLER ART

Pkw – Zweiräder – Oldtimer – Transporter etc.
(auch mit Mängeln, ohne TÜV oder Unfallschäden)

!!! Seriöse Barabwicklung !!!

Kfz-Handel M. Seib • Tel. 06202 5772919 od. 0171 6522256



KLAUSER & SOHN

UNFALLSERVICE

Unfallinstandsetzung | TÜV-Abnahme
Ausbeulen ohne Lackieren
Direktabwicklung mit Versicherung | Schadensgutachten
Reifenservice

MEISTERBETRIEB

WEIDWEG 3A . 68782 BRÜHL
WWW.UNFALLSERVICE-KLAUSER.DE

MOBIL 0177 578 30 71

So kommen E-Autos an frische Energie

Das Interesse an Elektrofahrzeugen nimmt zu. Damit stellt sich für Autofahrer gleichzeitig die Frage, wie der neue Stromer aufgeladen werden soll.

Am komfortabelsten ist es, die eigene Garage oder den Carport in eine E-Tankstelle zu verwandeln.

Denn das Laden an einer üblichen Haushaltssteckdose dauert nicht nur lange, im schlimmsten Fall kann sogar ein Kabelbrand durch Überlastung drohen.

Deutlich schneller, bequemer und vor allem sicherer erfolgt das Laden an einer sogenannten Wallbox, die vom Fachmann fest installiert wird. Damit E-Autos besonders klimafreundlich unterwegs sind, sollten sie mit grünem Strom „betankt“ werden – etwa aus der eigenen Photovoltaik-Anlage oder aus dem öffentlichen Netz mit einem entsprechenden Öko-Stromtarif.

Frische Energie auch unterwegs

Wer zu Hause keine Auflademöglichkeit hat oder längere Strecken zurücklegt, nutzt öffentliche Ladestationen. Die Zahl dieser Lademöglichkeiten wächst kontinuierlich. Immer mehr Unternehmen stellen Mitarbeitern und Kunden zudem Ladestationen im Betrieb zur Verfügung. Und auch bei zahlreichen Einzelhändlern kann man den Wocheneinkauf bequem mit dem Aufladen des E-Autos verbinden.

In der City und in Parkhäusern gibt es ebenfalls oft schon entsprechende Lademöglichkeiten. Besonders entlang von Reiserouten sorgen leistungsstarke Schnellladestationen für frische Energie und eine zügige Weiterfahrt. Inzwischen können E-Autos bei entsprechenden Voraussetzungen in nur 20 Minuten Fahrstrom für mehr als 200 Kilometer „nachtanken“. (djd/red)

Informationen zur KfW-Förderung privater Ladestationen erhalten Sie auf www.lokalmatador.de/webcode/thema-2805

ENDLICH WIEDER SONNENSCHEN

www.lokalmatador.de/gesundheit

Foto: Szepyi/iStock/Getty Images Plus

Die Augen vor zu viel Sonnenlicht schützen

Die Tage sind länger, die Sonne scheint – das gute Wetter lockt nach draußen. Doch gerade, wenn der Frühling Fahrt aufnimmt, sollte man vorsichtig sein und sich vor zu starkem Sonnenlicht und der darin enthaltenen UV-Strahlung schützen. Das betrifft nicht nur die Haut, sondern auch die Augen. Denn UV-Strahlung kann akute und chronische Schäden hervorrufen.

Darauf weisen Prof. Dr. Ludwig Heindl (Köln) und PD Dr. Vinodh Kakkassery (Lübeck) hin. Sie waren für den Berufsverband der Augenärzte Deutschlands und die Deutsche Ophthalmologische Gesellschaft an der Aktualisierung der aktuellen Leitlinie zur Prävention von Hautkrebs beteiligt. UV-Licht kann am Auge akute, aber auch chronische Schäden verursachen. Vor starker Sonneneinstrahlung sollten die Augen deshalb mit einer geeigneten Sonnenbrille geschützt werden.

„Sonnenbrand“ der Augenoberfläche

Zu den akuten Schäden gehört die Photokeratitis sowie Photo-

konjunktivitis. Dieser „Sonnenbrand“ der Augenoberfläche setzt wie der Sonnenbrand der Haut mit einigen Stunden Verzögerung ein. Er ist mit starken Schmerzen, geschwollener Bindehaut, vorübergehender Sehinderung und Tränen verbunden. Innerhalb von acht bis zwölf Stunden klingen die Beschwerden aber wieder ab. Pflegende und schmierende Augensalben und Augentropfen können den Heilungsprozess unterstützen.

UV-bedingte Schäden

Lichtstrahlen werden im Auge an der Stelle des schärfsten Sehens fokussiert. Dabei kann die empfindliche Netzhaut vo-

rübergehend oder auch dauerhaft Schaden nehmen, wenn die Lichtintensität zu hoch ist. Deshalb sollte man niemals direkt in die Sonne schauen. Bei älteren Menschen schützt die allmählich alternde Linse die Netzhaut etwas vor UV-Strahlung. UV-Strahlung fördert Veränderungen der Bindehaut wie das Pterygium, bei dem die Bindehaut des Augapfels über die Hornhaut wächst, oder die Pinguecula, eine vor allem kosmetisch störende Degeneration der Bindehaut. Verschiedene Formen von Hautkrebs vom Basaliom bis hin zum Melanom (schwarzer Hautkrebs) können auch die Augenoberfläche und die sie umgebende Haut betreffen. Zu viel UV-Strahlung kann langfristig zu einer rascheren Entstehung des altersbedingten Grauen Stars (Katarakt) beitragen, bei dem die Linse des Auges eintrübt. Ob UV-Strahlung auch die Entstehung der Altersbedingten Makuladegeneration fördert, ist nicht eindeutig belegt.

Augen mit einem Hut oder einer Sonnenbrille schützen

Bei mäßiger bis starker Sonneneinstrahlung sollte man die

Augen vor einer akuten oder chronischen Schädigung schützen durch einen entsprechenden Hut oder eine Schirmmütze oder eine geeignete Sonnenbrille. Das gilt bereits für junge Menschen und zudem besonders für Menschen, die viel im Freien arbeiten und daher vermehrt starker Sonnenstrahlung ausgesetzt sind. Die Leitlinie empfiehlt den Schutz der Augen ab einem UV-Index von 3. Der UV-Index wird häufig in Wettervorhersagen angegeben, auch verschiedene Wetter-Apps bieten diese Information. Eine Sonnenbrille sollte mit dem Zeichen „UV400“ gekennzeichnet sein und das Auge auch vor seitlich einfallender Strahlung schützen. In der Norm DIN EN ISO 12312 sind die Eigenschaften von Sonnenbrillen beschrieben. Hier sind fünf verschiedene Blendungskategorien definiert. Im Alltag reicht eine Sonnenbrille der Kategorie 2 oder 3. Unter extremen Bedingungen wie etwa auf Gletschern werden Brillen der Kategorie 4 eingesetzt. Diese sind dagegen nicht für das Autofahren geeignet, weil sie den Seheindruck zu stark abdunkeln.

(Berufsverband der Augenärzte Deutschlands e. V./red)

Diesen & weitere Artikel finden Sie auch auf www.lokalmatador.de/webcode/thema-3014



JOB & KARRIERE PFLEGEBERUFE

www.lokalmatador.de/job



Foto: KatarzynaBialasiewicz/iStock/Thinkstock

Bedarf an Pflegekräften garantiert

Wenn es eine Berufsgruppe gibt, die mit Recht als zukunftssicher bezeichnet werden kann, dann die Pflegeberufe. Knapp 10 Millionen Bundesbürger werden im Jahr 2050 über 80 Jahre alt sein, prognostiziert das Statistische Bundesamt. Und obwohl ältere Menschen dank guter Gesundheitsversorgung immer länger fit und selbstständig sind, sind die meisten früher oder später auf Pflege angewiesen. Der Internationale Tag der Pflege wirbt deshalb jährlich am 12. Mai um Anerkennung für die Berufsgruppe.

Egal ob in Krankenhäusern, Seniorenheimen oder in der häuslichen Pflege: Pflegefachkräfte üben verantwortungsvolle Tätigkeiten aus, die menschliches Einfühlungsvermögen ebenso erfordern wie fachliches Know-how. Dass sie in besonderem Maße systemrelevant sind, hat nicht erst die Corona-Pandemie gezeigt. Menschen beruhigen und manchmal trösten, Medikamente verabreichen, bei der Körperpflege helfen und mit Ärzten sprechen: Wer in der Pflege arbeitet, braucht neben fachlicher Kompetenz auch Einfühlungsvermögen und Kommunikationsfähigkeiten – die Arbeit ist anspruchsvoll und vielseitig.

Ausbildung wurde reformiert

Die getrennten Ausbildungswege für die Kranken-, Alten- und Kinderkrankenpflege sind Geschichte. Sie wurden ersetzt durch die einheitliche Ausbildung zur Pflegefachfrau bzw. zum Pflegefachmann. Nun stehen in den ersten beiden Jahren der dreijährigen Ausbildung Inhalte auf dem Lehrplan, die für alle Pflegeberufe relevant sind: medizinisches Wissen und

pflegerische Basics, aber auch Kommunikation mit den zu pflegenden Menschen und mit Ärzten. Die Azubis schnuppern dabei auch ganz praktisch in unterschiedliche Pflegebereiche hinein. Sie lernen beispielsweise die Arbeit in Seniorenheimen, in psychiatrischen Einrichtungen oder im Krankenhaus kennen. Dieses breite Wissen sorgt dafür, dass Pflegefachkräfte nachher beruflich sehr flexibel sind. Wer möchte, kann sich trotzdem im dritten Jahr auf Altenpflege oder Kinderkrankenpflege spezialisieren. „Die Ausbildung ist kostenlos geworden, und es gibt eine Ausbildungsvergütung“, erklärt Personalexpertin Petra Timm. „Auch mit ihrem Nebeneinander von Praxis im Ausbildungsbetrieb und Theorie in der Schule ähnelt die Pflegeausbildung jetzt dualen Ausbildungsgängen, selbst wenn sie offiziell als schulische Ausbildung gilt.“ Wer sich für eine Karriere als Pflegefachkraft interessiert, sollte einen mittleren Schulabschluss mitbringen. Genauso wichtig sind allerdings das Interesse an Menschen und die Lust darauf, mit anderen zusammenzuarbeiten. (txn/randstad/red)



AMBULANTER PFLEGEDIENST

Für unsere Verwaltung suchen wir zum nächstmöglichen Zeitpunkt:

MED. FACHANGESTELLTE – m/w/d

oder **KFM. ANGESTELLTE** – m/w/d
(gerne mit Erfahrung im Gesundheitswesen)

in Vollzeit. Bitte schicken Sie Ihre aussagekräftige Bewerbung an:

Geschäftsführung: Klaus Oldewurtel
Mannheimer Landstraße 25
68782 Brühl

Telefon: 06202-708-804
weitere Informationen unter:
www.bo-ambulanterpflegedienst.de



Fachjournal für die Tagespflegeleitung

Knapp 6.000 Einrichtungen zur Tagespflege für Senioren gibt es in Deutschland, Tendenz weiter steigend. Die Tagespflege befindet sich im stetigen Wandel durch immer neue Rahmenbedingungen oder Eigeninitiativen der Betreiber. Um diese Entwicklung noch besser unterstützen zu können, wurde die Fachzeitschrift „TP - Tagespflege organisieren, leiten, entwickeln“ weiterentwickelt. Neu ist unter anderem die umfangreiche Rubrik „Aktiv“, die Tipps und Anregungen zur Tagesgestaltung gibt. Aber auch die Themen „Wirtschaftlich führen“ und „Aufgeschnappt“ – hier finden Tagespflege-Leitungen Impulse zu Best Practice-Beispielen aus anderen Tagespflegen – bekommen einen regelmäßigen Platz im Magazin. Bestehende Rubriken wie „Recht“ und „Personal & Führung“ werden künftig umfangreicher abgebildet. Jeden Monat bildet ein mehrseitiges Thema den Schwerpunkt der Ausgabe. Im Mai geht es um die „Bedarfsorientierte Raumgestaltung in der Tagespflege“. (ots/Vincenz Network GmbH & Co. KG/red)

Mehr zum Thema Beruf auch auf
www.lokalmatador.de/job



AM Zimmerei & Bedachung
Dachsanierung, Flachdach, Dachdämmung,
Kamin- u. Sturmschäden
☎ **0157-7774 4441**
info@am-bedachungen.de
www.am-bedachungen.de



fuchs GmbH
Wertstoffhof
Annahme von Gewerbe- und Privatabfall jeglicher Art
Täglich 7.00 bis 17.00 Uhr Sa. 8.00 bis 13.00 Uhr
Abholung durch unseren Containerdienst

Containerdienst Entsorgung Umweltschutz
Wittener Str. 14 • 68219 Mannheim
06 21 - 89 71 20
www.fuchs-container.de

Frühlingserwachen bei Wohnkult

Shopping mit Termin abhängig von jeweiliger Inzidenz
Online-Schauenster auf unserer Website
Wohnberatungen im Showroom oder beim Kunden vor Ort



Wohnkult
by Bianca Gluth

Gluth & Gluth GbR
Julia-Lanz-Str.1
68782 Brühl
0176-72487873

info@raumdesign-gluth.de www.raumdesign-gluth.de

BIOMÜLL kann mehr.

FINGER WEG VON PLASTIKTÜTEN.

AUCH KOMPOSTIERBARE PLASTIKTÜTEN DÜRFEN NICHT IN DIE BIONNE.



#WIRFUERBIO

www.avr-wirfuerbio.de

AVR

Eine Initiative der deutschen Abfallwirtschaftsbetriebe. Vielen Dank für Ihre Unterstützung.

www.wirfuerbio.de



Ihre Immobilienexperten in der Region für alle Fragen rund um Ihre Immobilie, ob Immobilienbewertung, Energieausweis, Kauf, Verkauf auch auf Rentenbasis und Vermietung. Profitieren Sie von unserer über 41-jährigen Erfahrung. Rufen Sie uns an, mit uns kann man reden!

GARANT
IMMOBILIEN

Telefon: 0621 84 55 78-0
mannheim@garant-immo.de
www.garant-immo.de

Werbung bringt Erfolg!