



Ormesson



Weixdorf



Dourtenga



Foto: Alamy/Photo/Stock/Getty Images/Plus

**Sitzung des Ausschusses  
für Technik und Umwelt** S. 4



Foto: Deke O'Neil

**„Impf-Tag der Sportvereine“  
am 11. März 22** S. 6



Foto: makromedia/Shutterstock

**Energieberatung –  
Ein Service Ihrer Gemeinde  
Brühl** S. 7

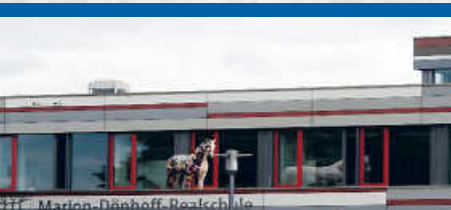

**Virtueller  
„Tag der offenen Tür“ der  
Marion-Dönhoff-Realschule** S. 8

*Kultur*  
in  
Brühl

**2022**  
FESTHALLE  
VILLA MEIXNER

**Donnerstag**  
**10.03.2022**  
**20:00 Uhr**  
Villa Meixner

**MURZARELLA**  
Music-Puppet-Show

Eintritt: € 20,00  
(TK: + € 2,-)



**Donnerstag**  
**17.03.2022**  
**20:00 Uhr**  
Festhalle

**INGO  
OSCHMANN**  
Schönen Gruß, ich komm zu Fuß

Eintritt: € 22,00 – € 25,00  
(TK: + € 3,-)



**Donnerstag**  
**31.03.2022**  
**20:00 Uhr**  
Festhalle

**JÖRG  
KNÖR**  
Comeback des Jahres

Eintritt: € 22,00 – € 25,00  
(TK: + € 3,-)



Tickets unter [www.reservix.de](http://www.reservix.de)  
und bei allen Reservix-Vorverkaufsstellen **reservix**

[www.bruehl-baden.reservix.de](http://www.bruehl-baden.reservix.de)  
oder an der Rathauspforte (06202 2003-0)

## Wahlbekanntmachungen

<b>Gemeinde</b> 68782 Brühl	<b>Landkreis</b> Rhein-Neckar-Kreis
--------------------------------	--

### Öffentliche Bekanntmachung der Wahl des Bürgermeisters/der Bürgermeisterin (m/w/d)

Wegen Ablauf der Amtszeit des bisherigen Stelleninhabers wird die Wahl des Bürgermeisters (m/w/d) der Gemeinde 68782 Brühl notwendig.

**Die Wahl findet statt am Sonntag, dem 27. März 2022.**

Gewählt ist, wer mehr als die Hälfte der gültigen Stimmen erhalten hat. Entfällt auf keine/n Bewerber/in mehr als die Hälfte der gültigen Stimmen, so findet Neuwahl statt, bei der neue Bewerber/innen zugelassen sind.

Eine erforderlich werdende **Neuwahl findet statt am Sonntag, dem 10. April 2022**

Bei der Neuwahl entscheidet die höchste Stimmenzahl und bei Stimmgleichheit das Los.

Die Amtszeit des/der gewählten Bürgermeisters / Bürgermeisterin (m/w/d) beträgt 8 Jahre.

**Wahlberechtigt** sind Deutsche im Sinne von Artikel 116 des Grundgesetzes sowie Staatsangehörige eines anderen Mitgliedstaates der Europäischen Union (Unionsbürger), die am Wahltag das 16. Lebensjahr vollendet haben, seit mindestens drei Monaten in der Gemeinde mit Hauptwohnung wohnen und nicht vom Wahlrecht ausgeschlossen sind. Diese werden von Amts wegen in das Wählerverzeichnis eingetragen und können wählen. Der Bürgermeister ist berechtigt, vom Unionsbürger zur Feststellung seines Wahlrechts einen gültigen Identitätsausweis sowie eine Versicherung an Eides statt mit der Angabe seiner Staatsangehörigkeit zu verlangen.

#### Antrag auf Eintragung in das Wählerverzeichnis

Personen, die ihr Wahlrecht für Gemeindewahlen durch Wegzug oder Verlegung der Hauptwohnung aus der Gemeinde verloren haben und vor Ablauf von drei Jahren seit dieser Veränderung wieder in die Gemeinde zuziehen oder dort ihre Hauptwohnung begründen, sind mit der Rückkehr wahlberechtigt. Wahlberechtigte, die nach ihrer Rückkehr am Wahltag noch nicht mindestens drei Monate in der Gemeinde wohnen oder ihre Hauptwohnung begründet haben, werden **nur auf Antrag in das Wählerverzeichnis eingetragen**.

Wahlberechtigte Unionsbürger, die nach § 22 Meldegesetz nicht der Meldepflicht unterliegen und nicht in das Melderegister eingetragen sind, werden ebenfalls **nur auf Antrag in das Wählerverzeichnis eingetragen**. Dem schriftlichen Antrag auf Eintragung in das Wählerverzeichnis hat der Unionsbürger eine Versicherung an Eides statt mit den Erklärungen nach § 3 Abs. 3 und 4 der Kommunalwahlordnung beizufügen.

Vordrucke für diese Erklärung hält das **Bürgermeisteramt Brühl – Einwohnermeldeamt, Zimmer 104, Hauptstraße 1, 68782 Brühl** bereit.

Die Anträge auf Eintragung müssen schriftlich gestellt werden und – ggf. samt der genannten eidesstattlichen Versicherung – spätestens bis zum Sonntag, 6. März 2022 beim **Bürgermeisteramt Brühl, Hauptstraße 1, 68782 Brühl** eingehen.

Brühl, den 31. Januar 2022

**Bürgermeisteramt**

Bernd Kieser  
Bürgermeisterstellvertreter



## Amtliche Bekanntmachungen

### Einladung zur nächsten öffentlichen Sitzung des Ausschusses für Technik und Umwelt

am Montag, den 14.02.2022, um 18:30 Uhr  
im Rathaus Brühl, Großer Sitzungssaal

#### Tagesordnung

1. Antrag auf Baugenehmigung – Änderungsantrag: Nach Abbruch des kompletten Baubestandes (Dreifachgarage, Bürohalle und Wohnhaus) Neubau eines Wohn- und Geschäftshauses mit Tiefgarage  
Baugrundstück: Luftschiffing 12, Flst.-Nr. 1643/50
  2. Antrag auf Baugenehmigung im vereinfachten Verfahren: Errichtung einer Sommerterrasse mit Überdachung (Gaststätte: Altes Kaffeehaus Bar Lounge)  
Baugrundstück: Richard-Wagner-Str. 1, Flst.-Nr. 2798
  3. Antrag auf Baugenehmigung im vereinfachten Verfahren: Nutzungsänderung eines Wohn- und Geschäftshauses (ehem. Post-Filiale); Einfügen von 4 Wohneinheiten im Erdgeschoss und energetischer Ertüchtigung der Gebäudehülle  
Baugrundstück: Am Schrankenbuckel 1, Flst.-Nr. 2694
  4. Antrag auf Baugenehmigung im vereinfachten Verfahren: Aufstockung und Modernisierung eines Zweifamilienhauses  
Baugrundstück: Neugasse 4, Flst.-Nr. 189
  5. Informationen durch den Bürgermeister
  6. Fragen und Anregungen der Mitglieder des Ausschusses
  7. Fragen und Anregungen der Bürgerinnen und Bürger
- **Um an einer Sitzung des Gemeinderates bzw. Ausschusses als Besucher\*in teilnehmen zu können, ist es verpflichtend, entweder vollständig geimpft, genesen oder tagesaktuell getestet zu sein.**
  - **Für alle diese 3 Punkte muss ein Dokument am Eingang zum Tagungsort vorgelegt werden.**
  - **Es besteht die Möglichkeit, sich im Testzentrum der Gemeinde (Foyer der Festhalle gegenüber dem Rathaus) tagesaktuell testen zu lassen.**
  - **Diese Testungen sind kostenfrei.**
  - **Wegen der aufgrund der CoronaVO auf 8 Personen beschränkten Plätze für die Öffentlichkeit müssen sich die Besucher bis zum 14.02.2022, 12.00 Uhr an der Rathauspforte anmelden (Tel.: 06202 2003-0)**
  - **Während der gesamten Sitzung gilt für Besucher FFP2-Maskenpflicht!**

gez. Dr. Ralf Göck, Bürgermeister

### Stellenbesetzung im Hort an der Jahnschule

Der Hort an der Jahnschule besteht aus 4 Gruppen für Kinder im Alter von 6-10 Jahren und betreut derzeit 60 Kinder.

In einer Atmosphäre der gegenseitigen Wertschätzung setzen wir den Fokus unserer pädagogischen Arbeit nach den Grundsätzen der Hortpädagogik auf die individuelle Entwicklung der Kinder und das soziale Miteinander sowie Partizipation aller Mitglieder unserer Gemeinschaft.

Auf die Zusammenarbeit mit den Familien sowie eine enge Kooperation mit der Grundschule und dem Träger legen wir viel Wert. Wir sind ein aufgeschlossenes Team und unterstützen uns gegenseitig.

Die Bildung für nachhaltige Entwicklung ist ein wichtiger Schwerpunkt der pädagogischen Arbeit unserer Einrichtung. Zur Verstärkung unseres Teams im Hort an der Jahnschule suchen wir zum nächstmöglichen Zeitpunkt eine/n

#### staatlich anerkannte/n Erzieher/in (m/w/d)

mit einer wöchentlichen Arbeitszeit von 30 Stunden in unbestimmter Beschäftigung.

#### Ihre Aufgabe:

Als Erzieher/in begleiten Sie unsere Kinder bei ihrer Entwicklung und bauen eine vertrauensvolle Bindung auf. Gemeinsam mit Ihren Kolleginnen und Kollegen arbeiten Sie gruppenbezogen und gruppenübergreifend an der Planung, Durchführung und Reflexion der pädagogischen Arbeit im Rahmen unseres Konzeptes.

#### Ihr Profil:

- Sie haben Spaß und Phantasie in der pädagogischen Arbeit mit Kindern im Grundschulalter
- Sie begegnen Menschen respektvoll
- Sie bringen sich gerne mit Ideen und Vorschlägen ein
- Sie arbeiten gerne im Team

#### Wir bieten Ihnen:

- Mitarbeit bei der konzeptionellen Weiterentwicklung der Einrichtung
- Möglichkeit zur Praxisanleitung von Auszubildenden
- Möglichkeit zu Fort- und Weiterbildungen
- Die Vergütung erfolgt gemäß dem TVÖD nach der Entgelttabelle für Beschäftigte im Sozial- und Erziehungsdienst

Sollten wir Ihr Interesse geweckt haben, dann senden Sie bitte Ihre vollständigen und aussagekräftigen Bewerbungsunterlagen direkt an den

**Hort an der Jahnschule, Kirchenstraße 14, 68782 Brühl**  
oder alternativ auch gerne per Mail (max. 5 MB) an [hort.jahnschule@bruehl-baden.de](mailto:hort.jahnschule@bruehl-baden.de).

### Stellenbesetzung im Sonnenschein Kindergarten

Der Sonnenschein Kindergarten besteht derzeit aus zwei Gruppen für Kinder ab drei Jahren bis zum Schuleintritt sowie einer Krippengruppe für Kinder ab einem Jahr. Zur Verstärkung unseres Teams suchen wir für unseren Ü3-Bereich zum nächstmöglichen Zeitpunkt eine/n

#### staatlich anerkannte/n Erzieher/in (m/w/d)

#### Wir bieten Ihnen:

- eine pädagogisch abwechslungsreiche Tätigkeit
- Mitwirkung und Gestaltungsmöglichkeit beim Aufbau der Einrichtung
- ein geschlossenes Gruppenkonzept
- ein offenes, freundliches, hilfsbereites und engagiertes Team
- Fort- und Weiterbildungsmöglichkeiten
- Vergütung nach dem Tarifvertrag für den öffentlichen Dienst (TVöD)

#### Ihr Profil:

- abgeschlossene Berufsausbildung zum/zur staatlich anerkannte/n Erzieher/in
- Sie sind aufgeschlossen, teamfähig, engagiert, kreativ und flexibel
- Sie arbeiten gerne mit Kindern
- Sie haben Erfahrung in der pädagogischen Arbeit mit Kindern im Alter von 1–6 Jahren
- Sie bringen eine hohe Motivation sowie eine wertschätzende Kommunikations- und Teamfähigkeit mit

Sollten wir Ihr Interesse geweckt haben, dann senden Sie bitte Ihre vollständigen und aussagekräftigen Bewerbungsunterlagen direkt an den **Sonnenschein Kindergarten, Ormessonstr. 5, 68782 Brühl** oder alternativ auch gerne per E-Mail (max. 5 MB) an [sonnenschein.kiga@bruehl-baden.de](mailto:sonnenschein.kiga@bruehl-baden.de).

Für fachliche Fragen steht Ihnen die Leiterin des Kindergartens, Frau Sonja Stiegler, unter der Rufnummer 06202/76026622 sowie bei personalrechtlichen Fragen das Personalamt unter der Nummer 06202/2003-24 /-25 oder -35 gerne zur Verfügung.

Bitte beachten Sie, dass Ihnen keine Bestätigung über den Eingang der Bewerbung zugesandt wird.

Weitere Informationen über unsere Gemeinde erhalten Sie unter [www.bruehl-baden.de](http://www.bruehl-baden.de).

## Stellenbesetzung im Haus der Kinder

Die Tageseinrichtung für Kinder umfasst insgesamt sechs Gruppen für Kinder im Alter von einem Jahr bis zum Schuleintritt. Die Kinder werden in zwei Kleinkindgruppen und vier Kindertagesgruppen betreut.

Zur Verstärkung unseres Teams im Haus der Kinder suchen wir zum nächstmöglichen Zeitpunkt engagierte und flexible

### Erzieher/innen (m/w/d).

Alternativ können die Stellen, deren Besetzung variabel in Voll- bzw. Teilzeit möglich ist, auch mit pädagogischen Fachkräften nach § 7 Abs. 2 Kindertagesbetreuungsgesetz (KiTaG) besetzt werden.

#### Wir bieten Ihnen:

- eine interessante, abwechslungsreiche Tätigkeit in einem kooperativen Team und einer guten Zusammenarbeit mit dem Träger und der Elternschaft
- Arbeiten nach dem situationsorientierten Ansatz und das Mitwirken bei der konzeptionellen Weiterentwicklung
- die Vergütung erfolgt gemäß dem TVöD nach der Entgelttabelle für Beschäftigte im Sozial- und Erziehungsdienst
- Fort- und Weiterbildungsmöglichkeiten

#### Wir wünschen uns von Ihnen:

- Freude und Engagement bei der Arbeit mit Kindern
- Eigeninitiative, Kommunikations- und Teamfähigkeit
- Erfahrungen mit dem Orientierungsplan für Bildung und Erziehung
- Flexibilität in der Arbeitszeit

Haben wir Ihr Interesse geweckt, dann freuen wir uns auf Ihre vollständigen und aussagekräftigen Bewerbungsunterlagen. Diese senden Sie bitte direkt an das

Haus der Kinder, Nibelungenstraße 12, 68782 Brühl.

Auskünfte in fachlichen Fragen erteilt Ihnen gerne die Einrichtungsleiterin, Frau Langloh-Zakouri, unter der Rufnummer 06202/72882. Bei Personalfragen steht Ihnen gerne das Personalamt unter der Rufnummer 06202/2003-24/-25 oder -35 zur Verfügung.

Bitte beachten Sie, dass Ihnen keine Bestätigung über den Eingang Ihrer Bewerbung zugesandt wird.

Weitere Informationen über unsere Gemeinde finden Sie unter [www.bruehl-baden.de](http://www.bruehl-baden.de).

#### Ihr Profil:

- Sie haben einen abgeschlossenen Fachschulabschluss
- Sie haben Spaß und Phantasie in der pädagogischen Arbeit mit Kindern im Grundschulalter
- Sie sind aufgeschlossen, engagiert und arbeiten gerne im Team

#### Wir bieten Ihnen:

- einen interessanten und vielseitigen Ausbildungsplatz
- qualifizierte Anleiter/innen
- ein offenes, hilfsbereites und aufgeschlossenes Team
- Vergütung nach dem Tarifvertrag für Praktikanten/innen des öffentlichen Dienstes TVPöD

Sollten wir Ihr Interesse geweckt haben, dann senden Sie Ihre vollständigen und aussagekräftigen Bewerbungsunterlagen bitte direkt an den

**Sonnenschein Hort, Ormessonstr. 5, 68782 Brühl**  
oder den

**Hort an der Jahnschule, Kirchenstraße 14, 68782 Brühl**

Alternativ können Sie Ihre Bewerbung auch gerne per Mail (max. 5 MB) an [sonnenschein.hort@bruehl-baden.de](mailto:sonnenschein.hort@bruehl-baden.de) bzw. [hort.jahnschule@bruehl-baden.de](mailto:hort.jahnschule@bruehl-baden.de) senden.

Für fachliche Fragen stehen Ihnen die

- Leitung des Sonnenschein Hortes, Frau Tamara Obert, unter der Rufnummer 06202/702823 sowie
- die Leitung des Hortes an der Jahnschule, Frau Svetlana Golovin, unter der Rufnummer 06202/859675 gerne zur Verfügung.

Bei personalrechtlichen Fragen wenden Sie sich bitte an das Personalamt unter der Nummer 06202/2003-24/-25 oder -35. Bitte beachten Sie, dass Ihnen keine Bestätigung über den Eingang der Bewerbung zugesandt wird.

Weitere Informationen über unsere Gemeinde erhalten Sie unter [www.bruehl-baden.de](http://www.bruehl-baden.de).

## Altersjubilare

12.02.	Herr Dr. Adalbert Nessel	75 Jahre
15.02.	Herr Wolfgang Kundt	75 Jahre
15.02.	Frau Lisa Messemann	90 Jahre
16.02.	Frau Hilma Pehl	95 Jahre
16.02.	Herr Hans Hoppe	90 Jahre
18.02.	Herr Ignazio Bentivegna	80 Jahre

#### Wir gratulieren recht herzlich!



Foto: rottoro/Stockphoto/Getty Images

## Erzieher/in (m/w/d) im Anerkennungsjahr gesucht

Für die außerschulische Betreuung der Schulkinder im Alter von 6 bis 10 Jahren suchen wir zum 01.09.2022 für den

**Sonnenschein Hort** sowie den **Hort an der Jahnschule** jeweils eine/n **Erzieher/in (m/w/d) im Anerkennungsjahr**.

Der Fokus der pädagogischen Arbeit wird nach den Grundsätzen der Hortpädagogik auf die individuelle Entwicklung der Kinder und das soziale Miteinander sowie Partizipation aller Mitglieder der Gemeinschaft gesetzt.

Auf die Zusammenarbeit mit den Familien sowie eine enge Kooperation mit der Grundschule und dem Träger legen wir viel Wert.

#### Ihre Aufgabe:

Als Erzieher/in begleiten Sie unsere Kinder bei ihrer Entwicklung und bauen eine vertrauensvolle Bindung auf. Gemeinsam mit Ihren Kolleginnen und Kollegen arbeiten Sie gruppenbezogen und gruppenübergreifend an der Planung, Durchführung und Reflexion der pädagogischen Arbeit im Rahmen unseres Konzeptes.

## Ende des amtlichen Teils

Für den Inhalt der in den nachfolgenden Rubriken abgedruckten Beiträge sind die jeweils einsendenden Institutionen, Parteien, Vereine und Organisationen zuständig. Die Gemeinde übernimmt für die Richtigkeit des Inhalts keine Verantwortung.

## Bereitschaftsdienste

### Notrufe

<b>Feuerwehr/Notarzt/Rettungsdienst</b>	112
<b>Polizei</b>	110
<b>Polizeiposten Brühl, Hauptstr. 1</b>	71282
<b>Polizei-Revier Mannheim-Neckarau, Rheingoldplatz 4 (durchgehend)</b>	0621/83397-0
<b>Kreiskrankenhaus Schwetzingen, Bodelschwingstraße</b>	84-30
<b>Giftnotrufzentrale Freiburg</b>	0761/19240
<b>Frauenhaus Heidelberg</b>	06221/831282
<b>Frauenhaus Mannheim</b>	0621/744242
<b>Hilfetelefon „Gewalt gegen Frauen“</b>	0800/0116016
365 Tage, 24 h (kostenlos und anonym) www.hilfetelefon.de	
<b>Telefonseelsorge</b>	0800/1110111
<b>Ärztlicher Akut-Dienst für Privatpatienten und Selbstzahler - PrivAD, 24h</b>	01805/304 505*

\*Kosten pro Minute aus dem Festnetz: 14 Cent

### Störungsdienste

#### Strom

#### EnBW Regional AG – Regionalzentrum Nordbaden

- Zentrale Ettlingen	07243/180-0
- Störungsmeldestelle (Strom)	0800/3629477
- Beratungsservice	
Bezirkszentrum Schwetzingen	06202/2774-0
Servicetelefon	0800/3629000

#### Gas, Wasser, Fernwärme

#### MVV Energie AG Mannheim

Service-Hotline	0800/6882255
Notfall-Hotline	0800/2901000

#### Müll

#### AVR AöR

www.avr-kommunal.de	
- Zentrale	07261/9310
- Störungen bei der Abfuhr	07261/931931

#### AVR GewerbeService GmbH

- Entsorgungslösungen für gewerbl. Abfälle	06221/878-400
--	---------------

### Tierärztlicher Notdienst

In dringenden Notfällen rufen Sie bitte Ihren Haustierarzt an.

### Ärztliche Notdienste

#### Allgemeinärztlicher Notdienst Schwetzingen:

**Notfallpraxis** (außerhalb der Öffnungszeiten der Hausarztpraxis) in der **GRN-Klinik Schwetzingen,**

(Kreiskrankenhaus)

**Bodelschwingstraße 10** Tel. 116 117  
(kostenfreie Rufnummer)

#### Die ärztliche Notfallpraxis ist dienstbereit:

##### Werktage:

Montag, Dienstag, Donnerstag,  
Freitag von 19.00 Uhr bis 24.00 Uhr  
Mittwoch von 13.00 Uhr bis 24.00 Uhr

##### Wochenende:

Samstag, Sonntag, Feiertage von 08.00 Uhr bis 24.00 Uhr

**Patienten können ohne Voranmeldung zu den Öffnungszeiten in die Notfallpraxis kommen!**

##### docdirekt

Montag bis Freitag 09.00 bis 19.00 Uhr

**Kostenfreie Onlinesprechstunde der KVBW von niedergelassenen Haus- und Kinderärzten (nur für gesetzlich Versicherte in Baden-Württemberg)**

0711-96589700 oder docdirekt.de

### Zahnärztlicher Notfalldienst

Im Facharztzentrum Mannheim, Collinstraße 11, Erdgeschoss links (gegenüber Theresienkrankenhaus, parallel zur AOK)

##### Wochenende:

Tag und Nacht, von Freitag, 19.00 Uhr bis Montag 06.00 Uhr

**Werktags:** Nacht, von 19.00 Uhr - 06.00 Uhr

##### Gesetzliche Feiertage:

auch tagsüber von 06.00 Uhr - 19.00 Uhr

**Eine telefonische Anmeldung für die oben genannten Sprechzeiten ist nicht erforderlich!**

### Fachärztlicher Bereitschaftsdienst

#### Rhein-Neckar-Kreis in Heidelberg:

Augen-, HNO- und Kinderärzte:  
116 117 (kostenfreie Rufnummer)

### Apotheken Notdienst

#### Sa., 12.02.2022:

Enderle-Apotheke, Ketsch, Schwetzingen Str. 47,  
Tel.: 06202-69420

#### So., 13.02.2022:

Apotheke im real, Brühl, Mannheimer Landstr. 2,  
Tel.: 06202-703434

#### Mo., 14.02.2022:

Apotheke im MED-Center, Hockenheim, Reilinger Str. 2,  
Tel.: 06205-288928

#### Di., 15.02.2022:

Oststadt-Apotheke im Stadtmarkt, Schwetzingen,  
Scheffelstr. 63-65, Tel.: 06202-8593880

#### Mi., 16.02.2022:

Hardtwald-Apotheke, Oftersheim, Dreieichenweg 1,  
Tel.: 06202-52433

#### Do., 17.02.2022:

Rochus-Vital-Apotheke, Hockenheim, Speyerer Str. 1,  
Tel.: 06205-282800

#### Fr., 18.02.2022:

Nord-Apotheke, Schwetzingen, Friedrich-Ebert-Str. 76,  
Tel.: 06202-17020



## Öffentliche Einrichtungen

### 20. Impftermin am Freitag, 11. März als „Impf-Tag der Sportvereine“

Zusammen mit den Sportvereinen, insbesondere mit dem Turnverein 1912, der auch seine Turnhalle zur Verfügung stellt, aber auch mit Unterstützung des FV Brühl und SV Rohrhof organisiert die Gemeindeverwaltung mit einem Mobilem Impfteam des Rhein-Neckar-Kreises einen weiteren Impftermin in der Hufeisengemeinde, den zweiten in 2022: „Ein herzlicher Dank geht an den TV-Vorsitzenden Uwe Schmitt, der die Idee hatte, in einer Sport-Umgebung und in der Nähe der Realschule Vereinsmitglieder und Schüler/innen anzusprechen, die bisher noch nicht erreicht werden konnten“, begründet Bürgermeister Dr. Ralf Göck diese Initiative, die er gerne aufgreife. Die Vorsitzenden des FV Brühl, Karl-Heinz Knoll, und des SV Rohrhof, Hans Hufnagel, hoffen ebenfalls mit dieser Aktion ungeimpfte Mitglieder zu erreichen. Der Aufruf richtet sich somit auch an Schülerinnen und Schüler der Marion-Dönhoff-Realschule, die nach der Schule zum Impfen kommen könnten. „Wie wir fast täglich sehen, werden viele von den Eltern abgeholt“, weiß Uwe Schmitt, „da würde das passen, dass die Eltern gleich ihre Einwilligung vor Ort geben könnten.“ Dieser 20. Brühler Impftermin findet am

**Freitag, 11. März, von 11 bis 17 Uhr**

in der **TV-Turnhalle, Wiesenplätz 2**, in Kooperation mit dem Turnverein Brühl 1912 statt.

Wer noch nicht gegen Corona geschützt ist oder eine Zweit- bzw. Drittimpfung benötigt, kann also dieses Angebot vor Ort nutzen. Das Team wird alle zugelassenen Vakzine, auch das neue Novavax, dabei haben.

Um Wartezeiten zu Beginn der Aktion zu vermeiden, werden wieder unter der **Telefonnummer 2003-0 ab Montag, 14. Februar** durch das Rathausteam **Termine für Freitag, 11. März von 11 bis 14.30 Uhr** vergeben. Das Telefon ist zu den Öffnungszeiten des Rathauses (Mo. bis Fr., 8.30 bis 12 Uhr sowie Di. und Do., 15 bis 17.30 Uhr) besetzt. Auch wenn ein Freizeichen ertönt, können alle Leitungen belegt sein! Womöglich muss mehrfach angerufen werden.

**Für die Zeit ab 14.30 Uhr bis 17.00 Uhr** können nach derzeitiger Planung Impfwillige **ohne vorherige Terminvereinbarung** kommen.

Weitere Informationen zu den Dauer-Impfkationen in der Hockenheimer Stadthalle und den zahlreichen To-go-Impfkationen bei Institutionen, Vereinen und Firmen im Rhein-Neckar-Kreis sind unter [www.rhein-neckar-kreis.de/impfkationen](http://www.rhein-neckar-kreis.de/impfkationen) abrufbar.

### Ein Wegbereiter praxisorientierter Ingenieurausbildung stammt aus Brühl: Würdigung von Prof. Oskar Meixner zu seinem 100. Geburtstag

Prof. Oskar Meixner, langjähriger Rektor der Mannheimer „Ingenieurschule“, heutige Hochschule Mannheim, geboren am 26. März 1922 in Brühl, stünde vor seinem 100. Geburtstag, wäre er nicht am 15. April 2001 verstorben. In Brühl war er als Sohn des Besitzers einer Backsteinfabrik ebenso bekannt wie als Präsident des Turnvereins Brühl 1912, an dessen Spitze Meixner von 1968 bis 1997 stand. „Es ist also sinnvoll und aus meiner Sicht auch geboten“, so Brühls Bürgermeister Dr. Ralf Göck, „dass Oskar Meixners Heimatgemeinde ihren bedeutenden Bürger mit einer Feier zu seinem 100. Geburtstag würdigt.“ Dies wird im Rahmen einer Feierstunde am 24. März 2022, um 19 Uhr, in der Villa Meixner geschehen.

Als Sohn eines Backsteinfabrikanten wäre Meixner der klassische Weg zum Ingenieurstudium offen gestanden. Doch nach dem 1. Weltkrieg besetzte Frankreich das linke Rheinufer und erlaubte nur den Firmen Eder und Merkel auf dem Koller nach „Lette“, wie der Rohstoff zur Herstellung von Backsteinen genannt wurde, zu graben. So blieb Oskar der Weg über das Gymnasium versperrt. Er absolvierte aber die anspruchsvolle technische Ausbildung

zum Werkzeugmacher und begann danach ein Studium an der Ingenieurschule Mannheim, das durch Kriegsdienst und Gefangenschaft unterbrochen wurde. Zurückgekehrt nutzte er die Chance, am „Staatstechnikum“ und der technischen Hochschule Karlsruhe zu diplomieren und wurde 1949, nach einem Jahr Praxis, Dozent für Strömungslehre an derselben Hochschule, an der er sein Studium begonnen hatte. Bereits sechs Jahre später wurde er Direktor der Ingenieurschule, hoch geschätzt von seinen Dozenten und den Direktoren der anderen Ingenieurschulen in Deutschland. Er bewerkstelligte 1962 den Übergang der Ingenieurschule aus der Hoheit der Stadt Mannheim zum Land Baden-Württemberg. Im Jahr 1971 wurde die Einrichtung als Fachhochschule für Technik Mannheim in den Hochschulbereich überführt mit der entsprechenden Wahl der Leitungsgremien. Professor Meixner wurde zum Rektor gewählt und bis zu seinem Eintritt in den Ruhestand im Jahre 1985 jeweils durch Wiederwahl mit überwältigender Mehrheit bestätigt. Neben der Entwicklung seiner eigenen Hochschule galt sein Engagement auf Landes- und Bundesebene in besonderer Weise der Fortentwicklung der Hochschullandschaft und der Ausbildung der Ingenieure für ihren späteren Einsatz in der Praxis.

Für dieses berufliche und auch für sein ehrenamtliches Lebenswerk erfuhr Professor Meixner zahlreiche Ehrungen. Die Universität Mannheim ernannte Oskar Meixner 1984 zu ihrem Ehrensenator. Auch die Bundesrepublik Deutschland erkannte seine Verdienste an: 1980 mit der Verleihung des Bundesverdienstkreuzes am Bande (durch Bundespräsident Karl Carstens) und 1985 mit dem Bundesverdienstkreuz 1. Klasse (durch Bundespräsident Richard von Weizsäcker).



*Vereinspräsident Oskar Meixner (r.) eröffnete viele Jahre lang traditionell die Generalversammlung des TV Brühl 1912 e.V.; links stehend Vorsitzender Robert Steinbach*  
Foto: Gemeindecarchiv

Sein Wirken möchte Brühls Bürgermeister Dr. Ralf Göck im Rahmen einer Feierstunde am 24. März 2022, um 19 Uhr, in der Villa Meixner würdigen, umrahmt mit Musik aus Meixners Zeit: Die drei „Gosséennes“ von Erik Satie, gespielt von Mechthild Mehrer. Im Mittelpunkt wird die Festansprache „Oskar Meixner: ein Wegbereiter der praxisorientierten Ingenieurausbildung“ von Prof. Dr. Dietmar von Hoyningen-Huene stehen, Meixners Nachfolger im Amt des Rektors der Hochschule Mannheim. Einblicke in das Brühl der Kindheit und Jugend Meixners wird abschließend sein früherer Nachbar, Helmut Mehrer, vermitteln.

Leider stehen pandemiebedingt nur eine begrenzte Anzahl von Sitzplätzen zur Verfügung. Anmeldungen für die Veranstaltung werden bis 28.02.22 per E-Mail ([buergermeisteramt@bruehl-baden.de](mailto:buergermeisteramt@bruehl-baden.de)) oder Brief angenommen, Anschrift: Bürgermeisteramt Brühl, Würdigung Oskar Meixner, Hauptstraße 1, 68782 Brühl.

Enthalten sein müssen: Name, Anschrift, Telefonnummer sowie die Anzahl der gewünschten Plätze. Maximal können 2 Plätze angefragt werden.

Sollten sich mehr Interessentinnen und Interessenten melden als Plätze vorhanden sind, entscheidet das Los.

Die glücklichen Gewinner eines Eintrittstickets werden benachrichtigt.

Für die gesamte Veranstaltung gilt die aktuell gültige Corona-Verordnung des Landes Baden-Württemberg.

## Energieberatung – Ein Service Ihrer Gemeinde Brühl

Was Sie als Hauseigentümer bei energiesparender Modernisierung oder als Mieter beim Energiesparen tun können, erfahren Sie bei einer kompetenten und kostenfreien Initialberatung von der KliBA. Sie ist eine erste Orientierungshilfe und hilft Ihnen bei der Umsetzung Ihrer Energiesparziele auch mit Hilfe verschiedener staatlicher Fördermöglichkeiten zu folgenden Themen:

- energetische Altbaumodernisierung
- Neubau oder Sanierung zum Energieeffizienzhaus oder Passivhaus
- Heizungserneuerung, Erfüllung Ewärmeg
- Einsatz von erneuerbaren Energien
- Stromsparmaßnahmen
- Förderung und Zuschuss durch KfW, BAFA, Land und Kommune

Die effektivste Strompreisbremse setzt beim Stromsparen an! **Bei der KliBA können Sie kostenlos Strommessgeräte ausleihen.** Damit lässt sich auch der Stromverbrauch durch Leerläufe beziehungsweise den Stand-by-Modus erkennen und verringern.

Weitere Informationen über Energienutzung, Wärmeschutz oder Fördermöglichkeiten gibt es bei Ihrem KliBA-Energieberater, Herrn Manfred Watzlawek – für Sie kostenfrei und unverbindlich. Interessenten können unter der Telefonnummer 06221 99875-0 (KliBA) einen Termin vereinbaren für die nächste Beratung im Rathaus Brühl, Hauptstraße 1, alle vierzehn Tage donnerstags, zwischen 15:30 und 17 Uhr.

Nutzen Sie die kostenfreie Serviceleistung Ihrer Kommune!

## Jugendmusikschule

### Nachruf

In tiefer Trauer und Dankbarkeit nehmen wir Abschied von

**Walter Barbarino**  
Jugendmusikschulleiter

Walter Barbarino ist im Jahr 1980 von der Musikschule Mannheim an die Außenstelle Brühl gewechselt und wurde im Jahr 2009 Leiter der Jugendmusikschule. Unzählige Schülerinnen und Schüler sind durch Walter Barbarino hervorragend unterrichtet worden.

Mit der Zupferey und dem Intrada Ensemble war er ein Aushängeschild für die Jugendmusikschule. Als „Experte für Gitarre“ hat er mit seinen Schülern viele Preise erzielt und die Hufeisengemeinde musikalisch bestens in der Welt repräsentiert.

Wir werden ihm ein ehrendes Andenken bewahren. Seiner Familie gilt unsere aufrichtige Anteilnahme.

Gemeinderat, Verwaltung und Personalrat  
der Gemeinde Brühl

Dr. Ralf Göck, Bürgermeister

## Volkshochschule Bezirk Schwetzingen e.V.

### VHS aktuell

#### VHS-Kurse vom 21.–26. Februar

#### Mit Hatha-Yoga in eine glückliche Woche

Für Frauen am Vormittag

8 x montags, ab 21.02., 8.30–9.45 Uhr in der VHS

Anmeldung bis 18. Februar

#### Qi Gong – Die achtfache Brokatübung

10 x montags, ab 21.02., 19.30–20.30 Uhr in der VHS

Anmeldung bis 16. Februar

#### Beckenbodengymnastik

Mehr Lebensqualität durch ganzheitlich trainierte Muskeln

10 x dienstags, ab 22.02., 15–16 Uhr in der VHS

Anmeldung bis 17. Februar

#### Reise zu sich selbst und Meditation

8 x dienstags, ab 22.02., 19.45–20.45 Uhr in der VHS

Anmeldung bis 18. Februar

#### Rückenfit

#### Ein Ganzkörperkräftigungsprogramm

12 x dienstags, ab 22.02., 19–20 Uhr

in der Turnhalle der Zeyher-Grundschule

Anmeldung bis 18. Februar

#### Let's talk – Grundstufe A2.2

12 x dienstags, ab 22.02., 18–19.30 Uhr

in der Marion-Dönhöf-Realschule Brühl

Anmeldung bis 22. Februar

#### English Conversation for Advanced Learners – Mittelstufe B2.2

12 x dienstags, ab 22.02., 19.30–21 Uhr in der Marion-Dönhöf-Realschule Brühl

Anmeldung bis 22. Februar

#### De cara a España – Mittelstufe B1.2

12 x dienstags, ab 22.02., 18.30–20 Uhr

in der Marion-Dönhöf-Realschule Brühl

Anmeldung bis 22. Februar

#### Die Wagnersängerin Marta Fuchs (1898–1974)

Vortrag

Donnerstag, 24.02., 18–19.30 Uhr in der VHS

Anmeldung bis 21. Februar

#### Qi Gong – Die 5 Tiere – Wuzhin Daoin

10 x donnerstags, ab 24.02., 10.30–11.30 Uhr in der VHS

Anmeldung bis 21. Februar

#### Allergien

Vortrag

Donnerstag, 24.02., 19.30–21 Uhr in der VHS

Anmeldung bis 21. Februar

#### Italienisch – Grundstufe A1.2

12 x donnerstags, ab 24.02., 18.30–20 Uhr im Hebel-Gymnasium

Anmeldung bis 24. Februar

#### Das Literarische Café

#### Ulrike Draesner „Schwitters“

6 x freitags, 25.02., 11.03., 25.03., 08.04., 29.04., 13.05.2022,

18.30–20 Uhr in der VHS

Anmeldung bis 22. Februar

#### Qi Gong – Die 5 Tiere – Wuzhin Daoin, Teil 2

Für Fortgeschrittene

10 x freitags, ab 25.02., 10.15–11.30 Uhr in der VHS

Anmeldung bis 22. Februar

#### Italienisch – Grundstufe A1.1

12 x freitags, ab 25.02., 11–12.30 Uhr in der VHS

Anmeldung bis 25. Februar

#### Italienisch am Vormittag – Grundstufe A1.2

12 x freitags, ab 25.02., 9.15–10.45 Uhr in der VHS

Anmeldung bis 25. Februar

#### Workshop: Sprachen lernen mit Smartphone-Unterstützung

Samstag, 26.02., 14–16.15 Uhr in der VHS

Anmeldung bis 24. Februar

## TIPPS FÜR UNSERE AUTOREN:

Das Einbinden von Schriften in Word können Sie wie folgt vornehmen:  
Im Menü von Microsoft Word unter „Extras“ -> „Optionen“ -> „Speichern“  
das „TrueType Schriften einbetten“ aktivieren – danach die Datei wie gewohnt abspeichern.



## Virtueller Tag der offenen Tür an der Marion-Dönhoff-Realschule

Leider ist es uns in diesem Jahr durch die Pandemiebestimmungen nicht möglich, Sie zu einem direkten Kennenlernen zu uns in die Marion-Dönhoff-Realschule einzuladen.

Daher möchten wir Ihnen die Schule in einem virtuellen Tag der offenen Tür vorstellen. Hier können Sie sich einen guten Überblick über die Schule, das Schulprofil und auch die erste Schulwoche machen. Sie erfahren viel über Fachbereiche und auch Besonderheiten, welche die MDRS besonders machen.

Die virtuelle Vorstellung finden Sie auf der Startseite unserer Homepage:  
[www.doenhoff-rs.de](http://www.doenhoff-rs.de)

Bei weiteren Fragen kontaktieren Sie gerne die Schulleitung per Mail:  
[m.jendritzki@doenhoff-rs.de](mailto:m.jendritzki@doenhoff-rs.de)  
[d.gerard@doenhoff-rs.de](mailto:d.gerard@doenhoff-rs.de)  
[k.dobhan@doenhoff-rs.de](mailto:k.dobhan@doenhoff-rs.de)



**Informationen zum Ablauf der Anmeldung erhalten Sie auf der Startseite der Homepage.**



*Weiterführende Schule mit sport- und bewegungserzieherischem Schwerpunkt*



Gütesiegel für gute Berufs- und Studienorientierung an baden-württembergischen Schulen

# GEMEINDEBÜCHEREI BRÜHL



## Neue Bücher warten auf Ihre Ausleihe

Diese Woche stellen wir Ihnen eine Auswahl aus dem Krimi-Bereich vor:

- „Die Toten vom Lärchensee“ (Arno Bussi, Bd. 2) von Joe Fischler<sup>1</sup>: Vor fünf Jahren ertrank der Seewirt vom Lärchensee, nachdem er zuvor betäubt ins Wasser geworfen wurde. Die Polizei tappte im Dunkeln. Nun möchte der Innenminister Resultate sehen und schickt Inspektor Bussi nach Tirol. Prompt wird aus der kalten Spur ein brandheier Fall, als ein weiterer Einwohner stirbt. Arno Bussi muss zuerst das Rtsel vom Lrchensee lsen, wenn er dem Mrder auf die Spur kommen will.
- „Nordwesttod“ (Soko St. Peter-Ording, Bd. 1) von Svea Jensen<sup>2</sup>: Kommissarin Anna Wagner lsst sich nach ihrer Scheidung von Mnchen nach Kiel versetzen. Sie soll beim Landeskriminalamt Schleswig-Holstein eine Stelle aufbauen, die sich um Vermisstenflle kmmert. Der erste Fall fhrt sie nach St. Peter-Ording an die Nordseekste. Nina Brechtmann, Tochter einer einflussreichen Hoteliersfamilie und Umweltaktivistin, wird vermisst. Hat ihr Verschwinden etwas mit den aggressiven Expansionsplnen ihrer Familie zu tun oder htet sie ein Geheimnis? Anna Wagner ermittelt unter Hochdruck.
- „Ein frommer Mrder“ von Liam McIlvanney<sup>3</sup>: 1969 versetzt ein Serienkiller Glasgow in Angst und Schrecken. Die Lage gert auer Kontrolle, als die Polizei die ffentlichkeit in die Suche miteinbezieht und nur nutzlose Hinweise erhlt. Der Ermittler DI McCormack soll die Ermittlungen wieder in geordnete Bahnen fhren. Die Beamten in der Stadt stehen dem Neankmmling jedoch kritisch gegenber. Gegen alle Widerstnde kmpft der Ermittler fr die Wahrheit.

Kamishibai-Erzhlsets stehen zur Ausleihe zur Verfgung

Ab sofort knnen in der Gemeindebcherei Kamishibai-Sets ausgeliehen werden. Mithilfe einzelner Bildkarten wird eine Geschichte illustriert und erzhlt. Interaktives Erzhltheater fr zu Hause und unterwegs.

Zutritt zur Bcherei

Nach der aktuellen Coronaverordnung Baden-Wrttembergs ist der Zutritt zur Bcherei nur mit **2G** mglich. Ausgenommen hiervon sind vollstndig Geimpfte, deren Impfung weniger als 3 Monate zurckliegt, und Booster-Geimpfte. Schler zeigen ihren Schlerausweis vor. Bitte halten Sie Ihren Personalausweis sowie Ihr digitales Impffertifikat bereit, das auf seine Gltigkeit gepruft wird. **Beachten Sie: Der Eintritt in die Innenrume der Bibliothek ist nur mit einer FFP2-Maske mglich.** Diese Regelung gilt fr alle Personen ber 18 Jahre; Kinder bis einschlielich 5 Jahre sind gnzlich von der Maskenpflicht ausgenommen.



Wir freuen uns auf Ihren Besuch!

### ALARMSTUFE I

Zutritt nur mit 2G



GEIMPFT



GENESEN

ffnungszeiten:

Mo, Mi u. Fr: 10-12 Uhr  
14-18 Uhr

#### Literaturverzeichnis

<sup>1</sup> buecher.de GmbH & Co. KG-Online (2021): „Die Toten vom Lrchensee“ von Joe Fischler. URL: [https://www.buecher.de/shop/humor/die-toten-vom-laerchensee-ein-fall-fuer-arno-bussi-bd-2/fischler-joe/products\\_products/detail/prod\\_id/58046203/](https://www.buecher.de/shop/humor/die-toten-vom-laerchensee-ein-fall-fuer-arno-bussi-bd-2/fischler-joe/products_products/detail/prod_id/58046203/), zuletzt abgerufen am 08.02.2022

<sup>2</sup> buecher.de GmbH & Co. KG-Online (2022): „Nordwesttod“ von Svea Jensen. URL: [https://www.buecher.de/shop/gerichtsmedizin/nordwesttod-soko-st-peter-oring-bd-1/jensen-svea/products\\_products/detail/prod\\_id/58759721/](https://www.buecher.de/shop/gerichtsmedizin/nordwesttod-soko-st-peter-oring-bd-1/jensen-svea/products_products/detail/prod_id/58759721/), zuletzt abgerufen am 08.02.2022

<sup>3</sup> buecher.de GmbH & Co. KG-Online (2022): „Ein frommer Mrder“ von Liam McIlvanney. URL: [https://www.buecher.de/shop/krimi-thriller/ein-frommer-moerder/mcivanney-liam/products\\_products/detail/prod\\_id/59136910/](https://www.buecher.de/shop/krimi-thriller/ein-frommer-moerder/mcivanney-liam/products_products/detail/prod_id/59136910/), zuletzt abgerufen am 08.02.2022



## Kirchliche Nachrichten

### Katholische Kirchengemeinde Brühl-Ketsch

#### Kontaktdaten

Pfarramt, Kirchenstr. 15, Telefon: 7601820, Fax: 7601025  
 www.kath-bruehl-ketsch.de  
 pfarramt.bruehl@kath-bruehl-ketsch.de

#### Gottesdienste

##### 12.02., Samstag

18:00 St. Michael Hl. Messe  
 Wir beten für Rosa Gregori

##### 13.02., SONNTAG – 6. Sonntag im Jahreskreis

Jer 17,5-8; 1 Kor 15,12.16-20; Lk 6,17.20-26  
 10:30 St. Sebastian Hl. Messe

##### 15.02., Dienstag

18:00 St. Sebastian Hl. Messe

##### 16.02., Mittwoch

10:00 Seniorenwohnen Wortgottesdienst  
 10:30 Avendi Wortgottesdienst  
 10:45 B&O Sen. Heim Wortgottesdienst

##### 18.02., Freitag

17:30 Hl. Schutzengel Rosenkranzgebet  
 18:00 Hl. Schutzengel Hl. Messe

##### 19.02., Samstag

18:00 St. Sebastian Hl. Messe – Familiengottesdienst mit den Erstkommunionkindern

##### 20.02., SONNTAG – 7. Sonntag im Jahreskreis

1 Sam 26,2.7-9.12-13.22-23; 1 Kor 15,45-49; Lk 6,27-38  
 10:30 Hl. Schutzengel Hl. Messe – Familiengottesdienst mit den Erstkommunionkindern  
 11:00 St. Michael Hl. Messe der polnischen Gemeinde

#### Rosenkranzandacht

Die nächste Rosenkranzandacht beginnt am Freitag, 11. Februar, wie üblich, um 17.30 Uhr. Danach folgt eine Eucharistiefeier. Herzliche Einladung.

#### „Die Zukunft beginnt jetzt. Packen wir's an“

##### Klausur des kath. Pfarrgemeinderates Brühl/Rohrhof

Die kath. Kirchengemeinde Brühl/Rohrhof und Ketsch langfristig lebendig halten – die Weichen dazu wurden von den PGR-Mitgliedern am vergangenen Samstag gestellt. In mehrheitlicher Anzahl trafen sich die Räte im Pfarrzentrum Brühl, um mit ausreichendem Zeitfenster diese wichtige, allen am Herzen liegende Thematik zu beraten. Gemeindeferentin Sigrun Gaa-de Mür und Diakon Heiko Wunderling hatten die Klausur vorbereitet und begleiteten durch den Tag.

„Die anstehende Kirchenentwicklung 2030 beginnt bereits in 2026“, so Wunderling – und weiter „Was braucht es für den Dienst am Menschen – und warum sind in dieser Entwicklung Gemeindeforeams so wichtig?“ Zur besseren Verständlichkeit zeichnete Sigrun Gaa-de Mür im Vergleich die Aufgaben des Pfarrgemeinderates (PGR) gegenüber einem Gemeindefoream auf.

PGR ist als Gremium tätig mit einem allumfassenden Blick für die Gemeinden in Brühl, Rohrhof und Ketsch. Gewählt auf fünf Jahre von der Kirchengemeinde in festgelegter Größe, formeller Struktur und Entscheidungen per Abstimmung in öffentlichen Sitzungen. Die Räte sind das Gesicht für die ganze Kirchengemeinde.

Für das Gemeindefoream (GT) liegt der Fokus auf der eigenen Gemeinde vor Ort mit der Aufgabe, die Interessen der Menschen im Detail wahrzunehmen. Das GT wird auf zwei Jahre vom PGR berufen, in flexibler Größe finden sich dazu Interessierte zusammen, denen das Gemeindeleben vor Ort wichtig ist. Durch die Begleitung eines hauptamtlich Mitarbeitenden und mindestens eines PGR-Mitgliedes soll Kommunikation gewährleistet sein. Wer mitarbeiten will, kann dies zeitlich flexibel, projektbezogen tun – sicherlich ein gegebener Anreiz.

#### Bildung von drei Gemeindeforeams

Nach diesen Überlegungen einigten sich die Räte darauf, dass für alle drei Orte der Kirchengemeinde Gemeindeforeams gebildet werden. Man verspricht sich davon mehr Motivation zur Mitarbeit und Entwicklung eigener Ideen. Mögliche Aufgaben dieses Teams wurden in Gruppenarbeit definiert. Liturgische Dienste, Gemeindefeste, Kinder- und Jugendarbeit, Ausbau und Erhalt der ökumenischen Verbindungen, musikalische Einbindung von Kindern ins Gemeindeleben – auch zur Bereicherung der Gottesdienste –, Gebäudenutzung, Inklusion... es gibt viel zu tun – packen wir's an!

Natürlich wurden auch gleich Ideen zu Papier gebracht, wen man in persönlicher Ansprache dazu gewinnen will. Start soll im IV. Quartal 2022 sein.

#### Gemeindeforeamungen in Brühl und Ketsch

Zum Ende der Klausur informierten Sigrun Gaa-de Mür und Oliver Brinkmann die Räte zu den geplanten Gemeindeforeamungen – am 12.03.2022 im Pfarrzentrum Brühl und am 02.04.2022 im Pfarrheim Ketsch. Eine gerne genutzte Möglichkeit Einblick in das Gemeindeleben zu erhalten, Fragen zu stellen und mit den Mitarbeitenden in Kontakt zu kommen. Bedürfnisse zu erfragen und – ganz wichtig – die Frage zu diskutieren „Wie stellt sich Gemeinde die Kirche vor Ort in Zukunft vor?“ Dabei sollen Informationen gegeben, Perspektiven aufgezeigt und die Menschen mitgenommen werden.

Unsere Kirche vor Ort als lebendige Gemeinschaft, mit vielfältigen Angeboten, gilt es zu erhalten – zur Bereicherung unseres gesellschaftlichen Lebens und eines jeden selbst. M.F.

#### Erfolgreiche Sternsingeraktion 2022 in Brühl und Rohrhof

In diesem Jahr fand die Sternsingeraktion in Brühl zum zweiten Mal unter Pandemiebedingungen statt. Die Vorbereitungen waren geprägt von zwei Gedanken: so viel „Sternsingen“ wie möglich – mit der größtmöglichen Sicherheit für alle Beteiligten.

Auch wenn es zu Beginn der Planungen im September gut aussah und das Sternsinger team hoffnungsvoll davon ausging, dass die Sternsinger durch Brühl und Rohrhof laufen und an den Haustüren singen und den Segen anbringen können, so wurden doch von Anfang an Alternativen überlegt und parallel vorbereitet. Nach den vielen positiven Reaktionen aus dem vergangenen Jahr war schnell klar, dass es wieder eine Briefaktion für alle Haushalte geben soll, sodass möglichst viele Menschen den Segen für ihre Häuser und Wohnungen erhalten.

Das mit dem Singen war schon schwieriger umzusetzen. Für das Singen an den Haustüren gab es strenge Vorgaben, die kaum umzusetzen waren. Deshalb entstand die Idee, dass die Sternsinger, ähnlich wie die „Kerweborscht“, an möglichst vielen Plätzen in der Gemeinde für möglichst viele Menschen singen und Spenden sammeln. Immer höhere Infektionszahlen und immer strengere Auflagen für Menschenansammlungen auch im Freien machten auch das irgendwann unmöglich. Aber mit einer Sternsingeraktion ohne den Gesang der Sternsinger wollte sich das Team nicht abfinden. Und so wurde die Idee geboren, den Gesang aufzuzeichnen und über das Internet allen zugänglich zu machen.

In diesem ganzen Prozess war immer wieder deutlich zu spüren, wie tief verwurzelt die Sternsingeraktion in Brühl ist. Es fanden sich für alle Aufgaben und bei allen Änderungen immer Unterstützer und Helfer. Ihnen gebührt an dieser Stelle ein großes Dankeschön, denn sie verhelfen der Aktion zum Erfolg und zu dem positiven Bild in Brühl. Angefangen bei den Kindern, die voller Begeisterung die Sternsingerlieder geprobt und bei der Aufzeichnung gesungen haben, über die Helfer bei der Briefaktion, was wären wir ohne die fleißigen Kuvertierer und Verteiler bis hin zu den Unterstützern bei der Aufzeichnung und Veröffentlichung der Segenssprüche und des Gesangs.

Und nicht zu vergessen all die Menschen in Brühl und Rohrhof, die mit ihren Spenden dafür sorgen, dass Kinder auf der ganzen Welt durch die Sternsingeraktion Bildung, medizinische Versorgung und Unterstützung erfahren. Bis heute sind 22.000,- € an Spenden eingegangen. Wir danken allen Spendern ganz herzlich! Wir danken auch für die vielen positiven Rückmeldungen zu unserer Aktion. Das zu erleben und die vielen neuen Segensaufkleber an den Häusern und Wohnungen zu sehen ist uns Motivation

und Ansporn weiterzumachen. Natürlich wollen wir wieder mit den Kindern durch Brühl und Rohrhof laufen und an den Haustüren singen. Aber wenn das nicht möglich sein sollte werden wir auch weiterhin Wege finden, den Segen, den Gesang und die Freude zu den Menschen in der Gemeinde zu bringen.

## Ökumenische Nachrichten

### Auf der Suche nach Stille – Ökumenische Abendandacht

Weiterhin finden jeden Mittwoch um 19 Uhr in der Evang. Kirche in Brühl, Kirchenstraße, die halbstündigen Abendandachten statt. Die Andacht in der kleinen Kirche soll eine Oase der Ruhe sein. Alle Menschen, unabhängig von ihrer Konfession, können bei kurzen wohltuenden Texten, leiser Musik, aber auch durch Stille und Zeit für das Gebet neue Kraft schöpfen, um wieder gestärkt in den Alltag zu gehen.

Die Abende werden abwechselnd von Ehrenamtlichen vorbereitet und gestaltet. Einmal im Monat wird die Andacht von Hauptamtlichen durchgeführt.

Es gelten auch bei den Andachten die Hygiene-Vorschriften, eine Anmeldung ist jedoch NICHT erforderlich.

Wir freuen uns auf Ihr Kommen  
– Ihr Abendandachtsteam

### Mittwoch, 16.02.2022

19:00 Uhr Ökum. Abendandacht in der Kirche

### Weltgebetstag 2022 aus England, Wales und Nordirland

#### Zukunftsplan: Hoffnung

Weltweit blicken Menschen mit Verunsicherung und Angst in die Zukunft. Als Christ\*innen jedoch glauben wir an die Rettung dieser Welt, nicht an ihren Untergang! Der Bibeltext Jeremia 29,14 des Weltgebetstags 2022 ist ganz klar: „Ich werde euer Schicksal zum Guten wenden ...“

Am Freitag, den 4. März 2022 feiern Menschen in über 150 Ländern der Erde den Weltgebetstag der Frauen aus England, Wales und Nordirland. Unter dem Motto „Zukunftsplan: Hoffnung“ laden sie ein, den Spuren der Hoffnung nachzugehen. Sie erzählen uns von ihrem stolzen Land mit seiner bewegten Geschichte und der multiethnischen, – kulturellen und – religiösen Gesellschaft, aber es geht auch um Themen wie Armut, Einsamkeit und Missbrauch.

Eine Gruppe von 31 Frauen aus 18 unterschiedlichen christlichen Konfessionen und Kirchen aus England, Wales und Nordirland hat gemeinsam die Gebete, Gedanken und Lieder zum Weltgebetstag 2022 ausgewählt.

Bei allen Gemeinsamkeiten hat jedes der drei Länder des Vereinigten Königreiches seinen ganz eigenen Charakter: England ist mit 130.000 km<sup>2</sup> der größte Teil des Königreichs – mit über 55 Millionen Menschen leben dort etwa 85 % der Gesamtbevölkerung. Seine Hauptstadt London ist wirtschaftliches Zentrum sowie internationale Szene-Metropole für Mode und Musik. Die Waliser\*innen sind stolze Menschen, die sich ihre keltische Sprache und Identität bewahrt haben. Von der Schließung der Kohleminen in den 1980er Jahren hat sich Wales wirtschaftlich bisher nicht erholt. Grüne Wiesen, unberührte Moorlandschaften, steile Klippen und einsame Buchten sind typisch für Nordirland. Jahrzehntelange gewaltsame Konflikte zwischen den protestantischen Unionisten und den katholischen Republikanern haben bis heute tiefe Wunden hinterlassen.

Über Länder- und Konfessionsgrenzen hinweg engagieren sich Frauen für den Weltgebetstag. Seit über 100 Jahren macht die Bewegung sich stark für die Rechte von Frauen und Mädchen in Kirche und Gesellschaft. Gemeinsam wollen wir Samen der Hoffnung aussäen in unserem Leben, in unseren Gemeinschaften, in unserem Land und in dieser Welt.

Seien Sie mit dabei und werden Sie Teil der weltweiten Gebetskette im Gottesdienst am **Freitag, den 4. März 2022 um 19 Uhr im evangelischen Gemeindezentrum Brühl.**

kt

## Evangelische Kirchengemeinde Brühl

### Kontaktdaten

Pfarramt Brühl, Kirchenstr. 1, Telefon 71232, Fax 780421

E-Mail: bruehl@kbz.ekiba.de

Besuchen Sie unsere Homepage; [www.evkirche-bruehl-baden.de](http://www.evkirche-bruehl-baden.de)

### Das Pfarrbüro ist besetzt:

Mo., Di., Mi. 9.00–11.30 Uhr

Do. geschlossen

Fr. 8.30–10.00 Uhr

**Termine mit Pfarrerin Börnig** (Tel. 9479529) und

**Pfarrer Demal** (Tel. 72618) nach Vereinbarung.

### Gottesdienste

#### Sonntag, 13.02.2022 –

#### (3. Sonntag vor der Passionszeit: Septuagesimae)

10:00 Uhr Gottesdienst im Rahmen der regionalen Predigtreihe im Gemeindezentrum  
„Da wohnt ein Sehnen tief in uns ...“ –  
Blauen Lieblingsliedern auf der Spur  
Das hörende Herz (NL 190) –  
(Pfr Steffen Groß, Schwetzingen)

### WOCHENSPRUCH

#### (3. Sonntag vor der Passionszeit: Septuagesimae)

Wir liegen vor dir mit unserm Gebet und vertrauen nicht auf unsere Gerechtigkeit, sondern auf deine große Barmherzigkeit.  
Daniel 9,18b

#### Montag, 13.02.2022

18:00 Uhr Kirchenchorprobe im Gemeindezentrum

#### Dienstag, 15.02.2022

19:00 Uhr Frauenrunde im Gemeindezentrum:  
Wort-reich – Wörter und ihre Bedeutung  
(Frau Margit Rothe, Schwetzingen) –  
Bitte beachten: Es gilt die 2G-Regelung.

#### Mittwoch, 16.02.2022

14:00 Uhr Altentreff im Gemeindezentrum  
16:45 Uhr Konfirmandenunterricht im Gemeindezentrum  
19:00 Uhr Ökum. Wochenandacht in der Kirche  
20:00 Uhr Probe Chor InTakt im Gemeindezentrum

#### Freitag, 18.02.2022

14:30 Uhr Café Vergissmeinnicht Brühl-Ketsch im Gemeindezentrum

#### Sonntag, 20.02.2022 2. Sonntag vor der Passionszeit – Sexagesimae

10:00 Uhr Gottesdienst im Rahmen der regionalen Predigtreihe im Gemeindezentrum  
„Da wohnt ein Sehnen tief in uns ...“ –  
Blauen Lieblingsliedern auf der Spur  
Die Himmel erzählen die Ehre Gottes (NL 121) –  
(Pfrin Melanie Börnig)

### Gottesdienste jetzt OHNE Anmeldung

Aufgrund der aktuellen Coronaverordnung des Landes sind wir als Kirchengemeinde nicht länger verpflichtet, die Kontaktdaten der GottesdienstbesucherInnen zu erheben.

Daher ist es ab sofort und bis auf Weiteres wieder möglich, den Gottesdienst **ohne vorherige Anmeldung** zu besuchen!

Auch ein Impf- oder Genesenennachweis ist nicht erforderlich.

Alle anderen Regeln unseres Schutzkonzeptes bleiben in Kraft: Abstand, FFP2-Maskenpflicht, Händedesinfektion.

**Wir freuen uns, Sie im Gemeindezentrum willkommen zu heißen!**



Nachbar  
schreits  
hilfe  
Hilfe von Haus zu Haus

**Nachbarschaftshilfe**  
Einrichtung der ev. und kath. Kirchengemeinden Brühl

**Tel.: 1 26 25 27**  
Hockenheimer Straße 3  
Bürozeiten: Mo + Mi: 9.00 – 12.00 Uhr  
[nachbarschaftshilfe@evkirche-bruehl-baden.de](mailto:nachbarschaftshilfe@evkirche-bruehl-baden.de)



ÖKUMENE  
BRÜHL



Kulturelles

Kultur  
in  
Brühl

2022  
FESTHALLE  
VILLA MEIXNER

31.03.  
2022

20:00 Uhr Festhalle

Jörg Knör

*Comeback des Jahres*



### #Vorhangaufundwiederlachen

Nach gefühlt endloser Zeit und „Wir müssen Draußen bleiben“ für sämtliche Bühnenschaffenden ist bei Jörg Knör nicht nur die Sehnsucht auf „endlich wieder Live“ gewachsen, sondern auch eine neue Bühnenshow gereift. Ein Programm voller Wertschätzung für alles, was Künstler und Zuschauer so lange vermisst haben: Applaus, Verzaubern, Berühren, Erstaunen, Erheitern. Jörg Knör musste erkennen, dass man Kultur nicht wie Klopapier hamstern und horten kann. Sie muss live geschehen, nicht gefiltert oder virtuell. Darum ist „COMEBACK des LEBENS!“ für den Entertainer eine ganz besondere Show. Eine mit viel Anlauf, Vorfreude und Dankbarkeit. Als Parodist hat Jörg Knör natürlich auch alle Krisen-Akteure durchleuchtet, allerdings mit der Diagnose: Nicht komisch! Darum entstand „COMEBACK des LEBENS!“ vor allem durch den neuen Blick auf alte überdauernden Werte - Vorbilder, Lieblings-Songs und -Legenden, die Jörg Knör selbst am meisten bedeuten. Die Perlen von Charles Aznavour, Sammy Davis, Paolo Conte und Tom Jones in neuer Weise interpretiert.  
“Wie geht das? Augen zu - und es ist das Original?“ (*Süddeutsche Zeitung*)

Eintritt:

€ 22,00 – € 25,00 (TK + € 3,-)

Alle Karten sind personalisiert –  
Ausweisdokument muss vorgezeigt werden



Tickets unter [www.reservix.de](http://www.reservix.de)

und bei allen Reservix-Vorverkaufsstellen

reservix

[www.bruehl-baden.reservix.de](http://www.bruehl-baden.reservix.de)  
oder an der Rathauspforte (06202 2003-0)



# 2022

FESTHALLE  
VILLA MEIXNER

**Donnerstag**  
**07.04.2022**  
**20:00 Uhr**

**KATIE**  
**FREUDENSCHUSS**  
Einfach CompliKatie

Eintritt: € 18,00 - € 20,00  
(TK: + € 3,-)



**Donnerstag**  
**28.04.2022**  
**20:00 Uhr**

**HEINZ**  
**GRÖNING**  
Der perfekte Mann

Eintritt: € 20,00  
(TK: + € 2,-)

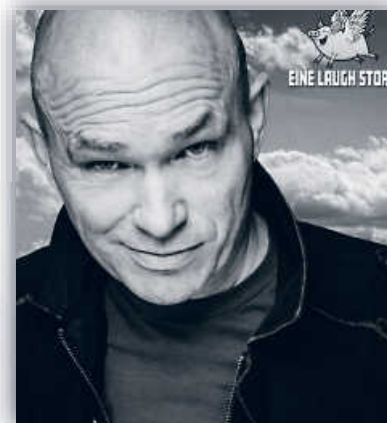

**Donnerstag**  
**05.05.2022**  
**19:30 Uhr**

**PE WERNER**  
AM PIANO PETER GRABINGER  
Eine Nacht voller Seligkeit

Eintritt: € 22,00 - € 25,00  
(TK: + € 3,-)



Tickets unter [www.reservix.de](http://www.reservix.de)

und bei allen Reservix-Vorverkaufsstellen

**reservix**

[www.bruehl-baden.reservix.de](http://www.bruehl-baden.reservix.de)

oder an der Rathauspforte (06202 2003-0)

# OSTERFERIENPROJEKT 22

## Jugendkunstschule Brühl

### Cooler Typen aus Gips



Gebühr: 49,- €

(inkl. € 9,- Material)

25% Ermäßigung auf den  
Kurspreis für Geschwister

19. - 22.04.2022

9.00 Uhr - 12.00 Uhr

Mehrzweckraum Hallenbad  
(Schillerschule)



Persönliche bzw. telefonische  
Anmeldung an der Rathauspforte,  
Tel.: 06202-2003-0 oder  
[www.bruehl-baden.reservix.de](http://www.bruehl-baden.reservix.de)



Mit der freischaffenden  
Künstlerin Andrea Tewes

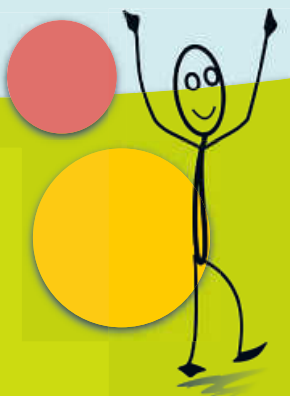
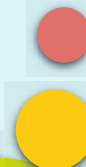

Leere Waschmittelflaschen gehören in den Müll?  
Falsch, denn daraus lassen sich tolle Plastiken bauen -  
witzige Köpfe mit großen Augen, krummer Nase oder  
lachendem Mund. Alles, was wir dazu brauchen, sind  
Gipsbinden, weitere Materialreste, Acrylfarbe und vor  
allem Fantasie.

Für Kinder von 6-13 Jahren.

[www.bruehl-baden.reservix.de](http://www.bruehl-baden.reservix.de)  
oder an der Rathauspforte (06202 2003-0)

**reservix**  
dein ticketportal

**vhs**  
Volkshochschule  
Bezirk Schwetzingen e.V.

Mehr Angebote der Volkshochschule:  
[www.vhs-schwetzingen.de/semesterprogramm/jugendkunstschule.html](http://www.vhs-schwetzingen.de/semesterprogramm/jugendkunstschule.html)





# Ausstellung in der Villa Meixner **KOPFSACHE - Bruno Obermann - Malerei** **bis 6. März 2022**



## Öffnungszeiten

Sa. 14.30 – 17.30 Uhr

So. und Feiertag 14.00 – 17.30 Uhr

**Villa Meixner • Schwetzingen Str. 24 • 68782 Brühl**  
 Parkmöglichkeiten auf dem *nahegelegenen*  
**Messplatz**



### Parteien



### Vereine

#### SPD Ortsverein Brühl-Rohrhof

##### **Vorstandssitzung am 17. Februar findet statt**

Der SPD-Ortsverein Brühl-Rohrhof wird eine parteiöffentliche Vorstandssitzung am Donnerstag, 17. Februar um 19.30 Uhr im Fraktionszimmer der SPD im Rathaus, hinterer Eingang über den Ratshof, durchführen. Themen werden das Gänsweidfest im April und die kommunalpolitische Lage sein.

#### Grüne Liste Brühl

##### **Die nächste Altpapiersammlung der Grünen Liste Brühl e. V. findet am Samstag, 19. Februar 2022 von 10–13 Uhr statt (auf dem Messplatz Brühl hinter Lidl)**

Wir sammeln wieder Altpapier und Bücher am 19. Februar 2022. Tatkräftig unterstützen wird die **AMSEL-Kontaktgruppe** Schwetzingen-Hockenheim, eine Selbsthilfegruppe für an Multiple Sklerose erkrankte Menschen und deren Angehörige.

Bitte achten Sie darauf, dass keine Fremdstoffe im Papier oder den Kartons sind.

Folgetermine sind: **19. März 2022, 16. April 2022, 21. Mai 2022** (immer **am 3. Samstag des Monats**)

Haben Sie Fragen zum Thema Altpapier oder den weiteren Sammlungen? Schreiben Sie uns an [info@grueneliste-bruehl.de](mailto:info@grueneliste-bruehl.de). **Informationen finden Sie auch auf unserer Facebook-Seite Grüne Liste Brühl und der Website [www.grueneliste-bruehl.de](http://www.grueneliste-bruehl.de)**

#### Katholische Frauengemeinschaft Rohrhof

##### **Ein Nachmittag mit der kfd Rohrhof**

„Der Glaube – eine ernste Sache oder kann man mit Gott auch lachen?“ Mit diesem Thema setzt sich Diakon Heiko Wunderling mit seinem Vortrag bei der katholischen Frauengemeinschaft Rohrhof auseinander.

Ohne viel zu verraten: Es wird sicherlich ein lustiger und kurzweiliger Nachmittag werden, bei dem es bestimmt viel Unbekanntes über das Thema Glaube zu erfahren gibt.

Damit alle Corona-Bestimmungen eingehalten werden können, findet das Treffen am **Mittwoch, den 16. Februar 2022 um 15:00 Uhr in der Kirche St. Michael** statt.

Es gilt die aktuelle Coronaverordnung des Landes Baden-Württemberg vom 09.02.2022.

Damit die Sicherheit aller gewährleistet ist, benötigen Sie eine FFP2-Maske.

Wir freuen uns auf einen bereichernden Nachmittag mit vielen Besuchern. fr



Foto: taseffski/E+/Getty Images Plus

## Chorgemeinschaft Brühl Baden e.V.

### Einladung zur Mitgliederversammlung am 10.03.2022

Beginn 19 Uhr in der Festhalle Brühl

#### Tagesordnung

1. Begrüßung und Eröffnung der Versammlung
2. Feststellung der ordnungsgemäßen Einberufung, der Beschlussfähigkeit und Genehmigung der TO
3. Gedenken an die Verstorbenen
4. Berichte mit anschließender Aussprache
5. Entlastung Vorstandschaft und Kassenführer
6. Neuwahlen laut Satzung (m/w/d): 1. Vorsitzender, Kassenführer
7. Haushaltsplan bis MV 2023, Vorstellung und Beschluss
8. Behandlung von Anträgen.

Diese sind schriftlich einzureichen bis **03.03.2022** an den

1. Vorsitzenden
9. Verschiedenes
10. Schließung der Versammlung

#### Bedingungen, laut aktueller Coronaverordnung, zur Versammlungsteilnahme

Eine Teilnahme ist nur möglich nach vorheriger telefonischer oder schriftlicher Anmeldung, bis spätestens **09.03.22**, bei Ludwig Wocheslander: 06202 5828008 oder wocheslander.ludwig@gmail.com

3-G-Nachweis (3G = nachweislich geimpft oder genesen. Nicht-immunisierte Mitglieder müssen einen aktuellen negativen zertifizierten Antigen- oder PCR-Testnachweis vorlegen).

68782 Brühl, 11.02.2022, Gerd Scherer 1. Vorsitzender

## Turnverein Brühl 1912 e.V.

### Abteilung Handball

#### Brühl unterliegt in Großsachsen

#### Männer, Bezirksliga 1 Gruppe 2:

#### TV Germania Großsachsen 3 – TV Brühl 27:25 (15:12)

An der Bergstraße gab es für die Brühler Männer eine 25:27-Niederlage. Die wäre aus zwei Gründen vermeidbar gewesen. Zum einen, weil die Hausherren einer Verlegung nicht zugestimmt hatten und zum zweiten, weil es der stark ersatzgeschwächte TVB nicht verstanden hatte, eine zufriedenstellende Leistung abzuliefern.

Es gab in allen Mannschaftsteilen Defizite, die Deckung oft nicht auf der Höhe des Geschehens, der Angriff zu fehlerbehaftet. Obwohl selbst Trainer Marek Bujdos mit aufrief und sich Großsachsen als durchaus schlagbar entpuppte, blieben die Punkte bei den Hausherren, die von Beginn an vorn lagen und diese Führung auch nie abgaben.

TV Brühl: Wild; Kürschner (1), Röger, O. Palme (3), S. Kraft (1), Nopper, Noske (3/2), Bujdos (1), Jakob (5), Löhr, Diehl (9), Schäfer (2/1). ako

#### E-Jugend der SG Brühl/Ketsch startet ausgeglichen ins neue Jahr

Ende Dezember verabschiedeten sich die Spieler der SG Brühl/Ketsch in die wohlverdiente Weihnachtspause, natürlich nicht ohne vorher ein Weihnachtsgeschenk von ihren Trainern in Empfang zu nehmen: Einen prall gefüllten Turnbeutel voller Überraschungen! Ein Weihnachtsgeschenk sorgte besonders für leuchtende Augen bei den jungen Handballern: ein eigener Trainingsanzug!

Was für eine Freude für die Kinder und deren Eltern! Ein herzliches Dankeschön dafür geht an die Micro Labs GmbH in Frankfurt, die das Sponsoring für den kompletten Mannschaftssatz Trainingsanzüge übernommen hat.

Bereits am 15. Januar stand das erste Rückrundenspiel gegen die SG HD Kirchheim an. Das Hinspiel zu Beginn der Runde wurde klar verloren, was eine zusätzliche Motivation für die Kinder bedeutete. Knapp 13 Minuten nach Beginn der Partie lagen die Brühl-Ketscher Jungs mit drei Toren im Rückstand. Allein sieben der acht Kirchheimer Treffer wurden von einem Spieler erzielt.



Unsere E-Jugend

Foto: SG Brühl/Ketsch

Nach einer Auszeit wurde der Top-Torschütze in direkte Manddeckung genommen und die Jungs konnten mit einer Aufholjagd bis zur Halbzeit ausgleichen (9:9).

Die zweite Halbzeit war geprägt von zwei geschlossenen Abwehrreihen und sehr starken Torhüterleistungen. Insgesamt ließen beide Teams im spannenden zweiten Durchgang nur drei Treffer zu, wobei die beiden Tore von Julian Finke zum 11:10 Sieg für Brühl/Ketsch führten.

Das zweite Heimspiel im neuen Jahr gegen den sehr druckvoll aufspielenden TV Schriesheim begann die Mannschaft aus Brühl und Ketsch sehr hektisch. Viele Fehler führten dazu, dass die SG nach nur fünf Spielminuten bereits mit vier Toren im Rückstand lag. Schriesheim konnte diesen Vorsprung zeitweise sogar auf sieben Tore ausbauen.

Erst nachdem die Trainer einige Umstellungen in Abwehr und Angriff vornahmen, kamen die Jungs besser ins Spiel und konnten die körperlich deutlich überlegenen Schriesheimer etwas in ihrem Spielfluss bremsen.

Durch je vier Tore von Max Montag und Julian Brenner konnte der Abstand nach der Pause verkürzt werden. Torhüter Kuno Kalus vereitelte zudem einige eindeutige Wurfgelegenheiten der Gegner. Zwischenzeitlich gelang es weiteren Spielern, sich in die Torschützenliste einzutragen. Insgesamt bewies die Mannschaft eine tolle Moral und konnte den zweiten Spielabschnitt sogar für sich entscheiden.

Unter dem Strich wurde das Spiel aber, vor allem aufgrund der schwächeren ersten Halbzeit, mit vier Toren Rückstand verloren.

#### Handballvorschau

Vorgesehen sind:

#### 12.02.

16.30 Uhr Männer, 1. Bezirksliga Gruppe 2  
HSV Hockenheim 2 – TV Brühl

#### 13.02.

11.00 Uhr weibl. B-Jugend, 2. Bezirksliga  
TV Brühl – TSV Phönix Steinsfurt

12.30 Uhr weibl. D-Jugend, 1. Bezirksliga  
TV Brühl – TSG Ketsch

14.15 Uhr weibl. A-Jugend, 1. Bezirksliga  
TV Brühl – SG Edingen/Friedrichsfeld/Wieblingen

### Abteilung Boule

#### Training beim TV Brühl 1912 e.V.



Training auf unserem Boulegelände

Foto: Simone Kempf

Am letzten Freitag fand für unsere Ligaspieler ein Training mit Klaus Endress auf unserem Boulegelände statt. 8 Spieler trafen sich bei widrigsten Wetterverhältnissen auf dem Platz, um an verschiedenen Ateliers das Legen und Schießen zu trainieren. Klaus schaute sich jeden Spieler genau an und konnte viele gute Tipps zur Verbesserung geben. Am Ende des Trainings wurde von jedem Spieler ein Video aufgenommen und von Klaus analysiert. So konnten die Spieler ihre Fehler selbst erkennen und besser korrigieren.  
(sk)

**Obst- und Gartenbauverein Brühl**

**Schnittkurs an Obstbäumen**

Am Samstagvormittag fand bei schönstem Sonnenschein wieder der Winterschnittkurs für Obstbäume auf dem Gelände der Gärtnerei Brunner statt. Zahlreiche Interessierte (sogar aus Wien) folgten der Einladung. Nach der Begrüßung durch die Vorsitzende des OGV, Frau Appel, begann der Referent Herr Uwe Brunner sogleich mit seinen Erläuterungen.

Wann und warum schneidet man? Um einen guten Obstertrag zu erzielen, ist ein Schnitt im ausgehenden Winter vorzunehmen, d. h. Ende Februar bis Anfang März, jetzt ist der Baum noch in der Ruhephase, danach beginnt die Blüte. Bei Kernobst achtet man auf einen spindelförmigen Schnitt mit Spitzenförderung. Das heißt, man lässt in der Mitte die Stammverlängerung, während man die Äste im 45-Grad-Winkel waagrecht hält, um die Saftwaage zu erhalten.

Der Austrieb am Boden wird entfernt, ebenso die Fruchtstummeln. Der Spindelschnitt wird gemacht, damit viel Licht ins Geäst kommt und somit an Blätter und Früchte. Das ist vor allem bei Äpfeln und Zwetschgen wichtig. Die Quitte reift auch, wenn sie kein volles Licht bekommt.

Äpfel und Zwetschgen sollen einen jährlichen Schnitt erhalten, ebenso die Pfirsiche und Aprikosen, die nur am einjährigen Holz Früchte tragen. Hier sollte man auch auf wahre und falsche Blütenknospen achten.

Es wurden noch verschiedene Krankheiten, wie Monilia oder Kräuselkrankheit, besprochen und wie man dagegen angehen kann. Zum Abschluss ging es noch zu den Himbeeren, hier unterscheidet man Herbst- und Frühlingshimbeeren. Die Herbsthimbeeren werden nach der Ernte bodeneben abgeschnitten, bei den Frühlingshimbeeren werden die getragenen Ruten geschnitten, die neuen lässt man stehen.

Aufkommende Fragen beantwortete Herr Brunner ausführlich und die Teilnehmer gingen mit viel Informationen zufrieden nach Hause.

c.g.

**Rosen- und Ziersträucherschnittkurs**

Der Obst- und Gartenbauverein lädt wieder zu seinem Schnittkurs für Rosen- und Ziersträucher ein. Referent ist Dipl.-Ing. Uwe Brunner, der auch gerne anfallende Fragen direkt beantwortet. Der Kurs findet am Samstag, den 26. Februar um 14 Uhr statt. Treffpunkt ist die Gartenanlage „Pferchstück“ neben dem Kleintierzüchterverein. Die Teilnahme ist kostenlos. Die Vorstandschaft freut sich über rege Teilnahme. c.g.

**Fußballverein 1918 Brühl e.V.**

**Einladung zur außerordentlichen Mitgliederversammlung**

Am **Dienstag, den 1. März 2022**, findet um **19.30 Uhr** im Clubhaus Sportpavillon, Am Schrankenbuckel 16 in 68782 Brühl, eine außerordentliche Mitgliederversammlung des FV 1918 Brühl statt. Alle Mitglieder sind herzlich eingeladen.

Gemäß Satzung § 19 (4) erfolgt eine Einladung 4 Wochen, und eine Bekanntgabe der Tagesordnung spätestens 2 Wochen zuvor, durch das Amtsblatt der Gemeinde Brühl.

Hinweis: Es gelten die aktuellen Corona-Vorgaben, zzt. Stand 09.02.2022, siehe auch [www.fv-bruehl.de](http://www.fv-bruehl.de)

**Tagesordnung (gem. § 19 der Satzung)**

1. Begrüßung
2. Feststellung
  - 2.a. der ordnungsgemäßen Einladung
  - 2.b. der Beschlussfähigkeit
  - 2.c. Genehmigung der Tagesordnung
  - 2.d. Anträge der Mitglieder
3. Vorhaben: Verschmelzung der beiden Vereine  
FV 1918 Brühl e. V. und des Mobil & Gesund e. V. Mannheim (Institut für Bewegungsmedizin)  
Bericht des ersten Vorsitzenden
4. Aussprache
5. Feststellung der Stimmberechtigten
6. Beschlussfassung zu TOP 3, Antrag der Vorstandschaft:  
Stimmen die Mitglieder des FV 1918 Brühl dem Vorhaben zu, dass die Vorstandschaft Gespräche zu einer Verschmelzung führt, mit dem Ziel, einen Verschmelzungsvertrag und einen Verschmelzungsbericht zu erstellen.
7. Wünsche und Anregungen
8. Schlusswort des 1. Vorsitzenden

68782 Brühl, 4. Februar 2022

Karlheinz Knoll (1. Vorsitzender)

Stefan Hoffmann (Finanzvorstand)

**Fußball**

**Jugendfußball**

**Ihr wollt Fußball spielen? Kommt zum FV Brühl!**



Wir trainieren an der **frischen Luft** am **Schrankenbuckel 16**  
Auf dem **Kunstrasen** gegenüber Schillerschule / Freibad in Brühl.

Jahrgang	Junioren *innen	Trainingszeiten Am Schrankenbuckel 16
2017/2018	Ballschule	Mittwoch, Freitag 15.30-16.30
2015/2016	Bambini	Dienstag, Freitag 16.30-17.30 Uhr
2013/2014	F	Montag, Mittwoch 16.30-17.30 Uhr
2011/2012	E	Dienstag, Mittwoch 17.30-19.00 Uhr
2009/2010	D	Dienstag, Mittwoch 17.30-19.00 Uhr
2007/2008	C	Dienstag, Donnerstag 17.30-19.00 Uhr
2005/2006	B	Montag, Donnerstag, Freitag 17.30-19.00 Uhr
2005-2008	Nur Mädels!	Montag, Mittwoch 17.30-19 Uhr
2003/2004	A JSG Brühl/Ketsch	Montag, Mittwoch, Freitag 19.15-20.45 Uhr
Alle	Torwart	Mittwoch, Freitag ab 16 Uhr

0176-42680521 [jugendfussball@fv-bruehl.de](mailto:jugendfussball@fv-bruehl.de)

Foto: Manuela Schubert, FV Brühl

**Testspiele des FV Brühl**

Der FV Brühl musste in seinem dritten Testspiel eine Niederlage hinnehmen. Die Elf von Trainer Volker Zimmermann verlor gegen den A-Ligisten SG Dielheim mit 2:3. Die 2. Mannschaft trat in Neckarau an, die torreiche Begegnung gegen den VfL Kurpfalz Neckarau 2 endete mit einem 6:6-Unentschieden.

Unter Vorbehalt kurzfristiger Absagen, stehen noch folgende Begegnungen auf den Vorbereitungsplänen:

Sonntag, 13.02. um 15 Uhr: SpVgg Baiertal – FV Brühl

Sonntag, 13.02. um 14 Uhr: TSV Neckarau – FV Brühl 2

Sonntag, 13.02. um 14 Uhr: DJK Feudenheim 2 – FV Brühl 3  
vm



## Sonstiges

### Wasserhärte in der Gemeinde Brühl

Die Gesamthärte des Trinkwassers in der Gemeinde Brühl beträgt ca. 3,5 mmol/l bzw. ca. 20° deutsche Härte. Die Waschmitteldosierung ist daher gemäß der Empfehlung für den Härtebereich „hart“ vorzunehmen.

Das Trinkwasser kommt ungechlort zur Verteilung. Dies ist eine Information der MVV Netze.

### Unabhängige Parkinson-Selbsthilfegruppe Leimen

Die „Unabhängige Parkinson-Selbsthilfegruppe Leimen“ für Heidelberg und den Rhein-Neckar-Kreis (U\*P\*S\*L) trifft sich am 2. Mittwoch eines jeden Monats ab 18:00 Uhr im „Bistorante Pama's“, Straßenbahnhaltestelle Kurpfalz-Centrum, Römerstr. 8, 69181 Leimen.

Voranmeldung bitte per Telefon: 0173 2005433 oder pemisch@web.de

Herzlich willkommen sind Betroffene, Angehörige und Interessierte jeden Alters, die bereit sind, sich aktiv mit Parkinson auseinanderzusetzen.

### Sperrmüllbörse

#### Kostenlos abzugeben

Mit der Entsorgung unserer Abfälle sind Umweltbelastungen verbunden. So entstehen bei der Abfallverbrennung Luftschadstoffe und Treibhausgas und für die Erweiterung der knapp gewordenen Deponieflächen wird wertvolle Landschaft verbraucht.

Geben Sie deshalb Gegenstände, die noch brauchbar sind, in Ihrem Haushalt aber keine Verwendung mehr finden, nicht gleich zum Sperrmüll. Bieten Sie kostenlos abzugebende Gegenstände zuerst in der Sperrmüllbörse an.

Angebote nimmt der Umweltsachbearbeiter unter der Telefonnummer 2003-89 entgegen.

Schlafzimmer Marke Loddenkemper 780349

1 Schiebetürenschränk 3,00 m breit; 2,60 m hoch

1 Doppelbett 1,80 x 2,00 m

2 Nachtkonsolen 0,66 x 0,40 m

Farbe: Mahagoni, Weißglas u. Silber

1 Nähmaschine Pfaff mit Nähtisch u. Fußpedal (ca. 1950)

0157 33744827

Rollator

705516

TV-Schränk mit Fernsehgerät u. Radio

4097882

### Central Kino Ketsch

#### Programm

Bitte reservieren Sie Ihre Plätze für die jeweiligen Vorstellungen online oder während der Öffnungszeiten des Kinos und informieren Sie sich auf unserer Homepage über die geltenden Corona-Regelungen.

Sa., 12.02. 14.30 Die Addams Family 2

Sa., 12.02. 16.45 Boss Baby – Schluss mit Kindergarten

Sa., 12.02. 19.30 Spider-Man: No Way Home

So., 13.02. 18.00 Schattenstunde

Mi., 16.02. 19.30 Ein Festtag

Do., 17.02. 19.30 Résistance – Widerstand

Fr., 18.02. 19.30 Aline – The Voice of Love

Sa., 19.02. 14.30 Happy Family 2

Sa., 19.02. 16.45 Sing – Die Show deines Lebens

Sa., 19.02. 19.30 Résistance – Widerstand

So., 20.02. 18.00 Monobloc

Weitere Informationen finden Sie unter [www.central-ketsch.de](http://www.central-ketsch.de)

### Hospizgruppe Schwetzingen

#### Trauertreff der Hospizgemeinschaft Schwetzingen

**18. Februar 2022 von 16.00–17.30 Uhr**

Bitte beachten Sie den neuen Veranstaltungsort:

Gustav-Adolf-Haus, Marktplatz 28, Schwetzingen (Hirschacker)

**Eine Voranmeldung ist dringend erforderlich.**

Bei der Teilnahme an unseren Veranstaltungen ist die 2G+ Regel zu beachten, mit Ausnahme für Geboosterte und Zweitimpfung innerhalb der letzten drei Monate. Das Tragen einer FFP2-Maske während der Veranstaltung ist erforderlich. So sieht es die aktuelle Landesverordnung vor.

#### Trauer ist das Heimweh unseres Herzens nach dem Menschen, den wir lieben.

Irmtraud Erath

Im Trauertreff kommen Trauernde, die mit dem Verlust eines vertrauten Menschen leben müssen, mit anderen Betroffenen ins Gespräch.

Wir möchten Ihnen in Ihrer Trauer eine Hilfe und Begleitung sein. Der Verlust eines nahen Angehörigen oder lieben Freundes kann in Verzweiflung, Verwirrung, Einsamkeit und Tiefen stürzen und Gefühle auslösen, die wir vorher so noch nie gekannt haben.

Abschiede und Trauer in Zeiten der Corona-Pandemie sind zuweilen sehr tragisch und schmerzvoll. Der Austausch mit anderen Betroffenen kann wohltuend und lindernd wirken.

Hierbei ist es ganz unabhängig, wie lange der Verlust zurückliegt, ob erst ein paar Tage, Wochen, Monate oder sogar Jahre und welcher Konfession oder Nationalität Sie angehören.

Anmeldung und weitere Informationen erhalten Interessierte bei der Koordinatorin, Birgit Strittmatter, Hospizgemeinschaft Schwetzingen, Telefon 06202 4091009.

E-Mail: [hospizgemeinschaft@web.de](mailto:hospizgemeinschaft@web.de)

### Neuapostolische Kirche

Gemeinde Mannheim-Rheinau

Geheugraben 10, 68219 Mannheim-Rheinau

Unsere Homepage: [www.nak-ma-rheinau.de](http://www.nak-ma-rheinau.de)

#### Sonntag, 13. Februar

09:30 Uhr Gottesdienst – gemeinsam mit Gemeinde Schwetzingen

#### Mittwoch, 16. Februar

20:00 Uhr Gottesdienst

#### Sonntag, 20. Februar

09:30 Uhr Gottesdienst

10:00 Uhr Gottesdienst für Jugendliche, Konfirmanden, Jugendleiter und Jugendbetreuer/-innen in der Kirche in Weinheim

#### Mittwoch, 23. Februar

20:00 Uhr Gottesdienst

#### Sonntag, 27. Februar

09:30 Uhr Gottesdienst

Herzliche Einladung zu unseren Gottesdiensten.

Infektionsschutz-Konzept: 3-G-Regel sowie FFP2-Maske im Kirchengebäude.

### Jehovas Zeugen, Schwetzingen

Aufgrund der aktuellen Situation finden die Gottesdienste von Jehovas Zeugen in deutscher und rumänischer Sprache aus Rücksicht auf die Gesundheit aller bis auf Weiteres interaktiv per Videokonferenz zu Hause statt. Die Einwahldaten erhalten Sie unter 06202 21256.

#### Sonntag, 13.02.

10:00 Uhr „Vertrauen wir voller Zuversicht auf Jehova?“

10:00 Uhr „Kreiskongress“ (Rumänisch)

Jeweils daran anschließend Besprechung anhand des Wachturm-Artikels vom Dezember: „Wie wir andere behandeln sollten – Lehren aus 3. Mose“ gestützt auf 3. Mose 19:18

#### Dienstag, 15.02. (Rumänisch), Donnerstag, 17.02.

19:00 Uhr Schätze aus Gottes Wort: Neben dem wöchentlichen Bibelleseprogramm 1. Samuel 3–5 werden unter anderem die Themen behandelt: „Jehova ist rücksichtsvoll“ und „Woher wissen wir, dass Samuel nicht im Allerheiligsten schlief?“ (1. Samuel 3:3)

20:05 Uhr Es wird der zweite Teil von Kapitel 20 aus dem Buch „Die reine Anbetung Jehovas endlich wiederhergestellt“ besprochen: „Ein gleicher Anteil für alle“

Informationen zu Jehovas Zeugen finden Sie auf [www.jw.org](http://www.jw.org)

**Impressum**

**Herausgeber:** Gemeinde Brühl  
 Internet: <http://www.bruehl-baden.de>  
 E-Mail: [buergermeisteramt@bruehl-baden.de](mailto:buergermeisteramt@bruehl-baden.de)

**Verantwortlich für den amtlichen Teil, alle sonstigen Verlautbarungen und Mitteilungen:** Bürgermeister Dr. Ralf Göck, Hauptstr. 1, 68782 Brühl oder Vertreter im Amt

**Verantwortlich für den Anzeigenteil:** Klaus Nussbaum, Opelstr. 29, 68789 St. Leon-Rot

**Druck und Verlag:** Nussbaum Medien St. Leon-Rot GmbH & Co. KG, Opelstr. 29, 68789 St. Leon-Rot, Tel. 06227 873-0  
 Internet: [www.nussbaum-medien.de](http://www.nussbaum-medien.de)

**Anzeigenberatung:** K. Nussbaum Vertriebs GmbH, Opelstr. 29, 68789 St. Leon-Rot, Tel. 06227 5449-0, Internet: [www.knvertrieb.de](http://www.knvertrieb.de)

**Zuständig für die Zustellung:** G.S. Vertriebs GmbH, Josef-Beyerle-Str. 2, 71263 Weil der Stadt, Tel. 07033 6924-0, E-Mail: [info@gsvertrieb.de](mailto:info@gsvertrieb.de)  
 Bürozeiten: Mo. – Mi., Fr. 8 – 17 Uhr; Do. 8 – 18 Uhr; Sa. 8 – 12 Uhr  
 Zusteller: [www.gsvertrieb.de](http://www.gsvertrieb.de)

**Bildnachweise:**  
 © Fotos Rubrikenbalken: Thinkstock

**Nachhaltigkeit**

**Papier**

Das eingesetzte Papier ist aus deutscher Produktion (Augsburg/Bayern). Es besteht zu ca. 75 % aus Altpapier. Der verwendete Holzschliff wird aus Durchforstungsholz von nachhaltig bewirtschafteten Wäldern gewonnen.

**Energie**

Wir verwenden zu 100 % zertifizierten Strom aus Wasserkraft und vermeiden damit Umweltauswirkungen – keine CO<sub>2</sub>-Emission, kein radioaktiver Abfall.

**Mehr Informationen:**  
[www.nussbaum-medien.de](http://www.nussbaum-medien.de)

– Anzeigen –

Unser Seminarangebot finden Sie unter: [www.drk-karlsruhe.de](http://www.drk-karlsruhe.de)



**HELFFEN IST EINFACH - BILDET DIE RETTUNGSGASSE!**



Deutsche Stammzellspenderdatei

Member of the SKD

**Deutsche Stammzellspenderdatei  
 Heimat für Lebensretter**

Deutsche Stammzellspenderdatei (DSD)  
**Jetzt als Stammzellspender registrieren!**

[www.deutsche-stammzellspenderdatei.de](http://www.deutsche-stammzellspenderdatei.de)



**Elterntelefon**

Für Eltern und andere Erziehende. Bei kleinen und großen Fragen rundum die Erziehung.

Wir beraten – in Ruhe, kostenlos, anonym.

montags und mittwochs 9 – 11 Uhr  
 dienstags und donnerstags 17 – 19 Uhr

0800 111 0 550



**weggeschaut.  
 ignoriert.  
 gekniffen.**



[www.aktion-tu-was.de](http://www.aktion-tu-was.de)

**6 Regeln für den Ernstfall**

- Ich helfe, ohne mich selbst in Gefahr zu bringen
- Ich fordere andere aktiv und direkt zur Mithilfe auf
- Ich beobachte genau und präge mir Täter-Merkmale ein
- Ich organisiere Hilfe unter Notruf 110
- Ich kümmere mich um Opfer
- Ich stelle mich als Zeuge zur Verfügung

Wir wollen, dass Sie sicher leben.

Ihre Polizei

EINE INITIATIVE FÜR MEHR ZIVILCOURAGE

[www.polizei-beratung.de](http://www.polizei-beratung.de)

# Design trifft auf Nachhaltigkeit aus Baden-Württemberg

Dass Natur modisch und auch schick sein kann, das zeigt das inhabergeführte Start-up „seekr“ mit Sitz in Kraichtal. Und zwar durch nachhaltige und hochwertige Produkte für alle Generationen.

**Die gesamte Geschichte  
findest du auf**

<https://lokalmatador.net/seekr/>

**-30 %**



**Die Day-Backpacks von seekr  
sind aus Kraftpapier**



Set Rucksack Canggu &  
Reisetasche Banzai

**79,00 €** ~~112,00 €~~

Abonnenten von Nussbaum Medien nutzen den **Nussbaum Club** mit mehr als **5.000 2-für-1-Coupons** kostenlos.

# Das ist einfach purer Genuss



**Die leckersten Momente erlebt man gemeinsam!**

Dein Partner für gemeinsame Erlebnisse mit deiner ganzen Familie – der Nussbaum Club.

Noch mehr Coupons aus den Bereichen Freizeit, Essen & Trinken, Kultur, Events & Erlebnisse und Reisen findest du in der **Nussbaum Club App**.

**NUSSBAUM** Club

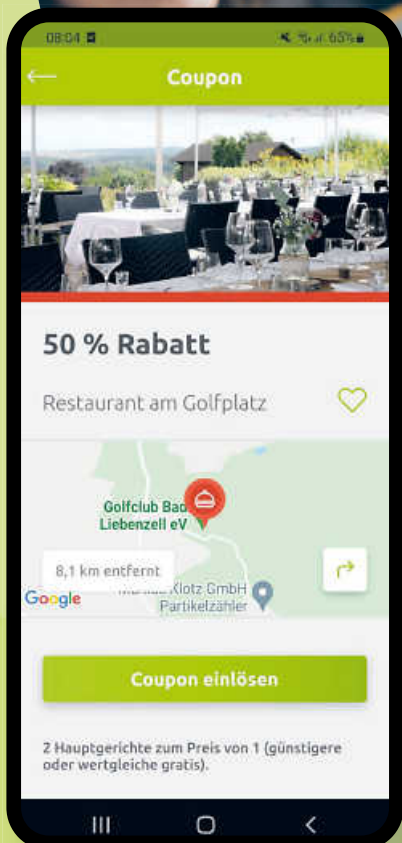

**1 BEZAHLEN, 2 BEKOMMEN**

So sparst du richtig: mehr als 5.000 2-für-1-Coupons in der Nussbaum Club App



JETZT BEI  
**Google Play**

**Nussbaum Club App:**  
Jetzt im App Store und  
Google Play Store herunterladen



Laden im  
**App Store**

## TRAUER

*Nicht klagen, dass Du gegangen,  
danken, dass Du gewesen.  
Was uns bleibt,  
ist die Liebe zu Dir.*



In Liebe und Schmerz trauern wir um

**Josef Schiel**

„Seppl“

\*28. Juni 1930 † 19. Januar 2022

Wir werden Dich vermissen  
**Deine Juliana**  
**Angelika und Hans-Jürgen**

Wir haben in aller Stille Abschied genommen.

**STRAUB**  
BESTATTUNGEN

Überall,  
wo Sie uns brauchen.

In der Region Schwetzingen,  
Plankstadt, Oftersheim, Brühl,  
Hockenheim und Umgebung.

*Der Unterschied  
macht den Moment aus.*

*Lernen auch Sie uns kennen.*

[www.straub-bestattungen.de](http://www.straub-bestattungen.de)  
☎ 06202 - 12031

*Es* ist nie zu spät: „Es tut mir leid“ zu sagen.

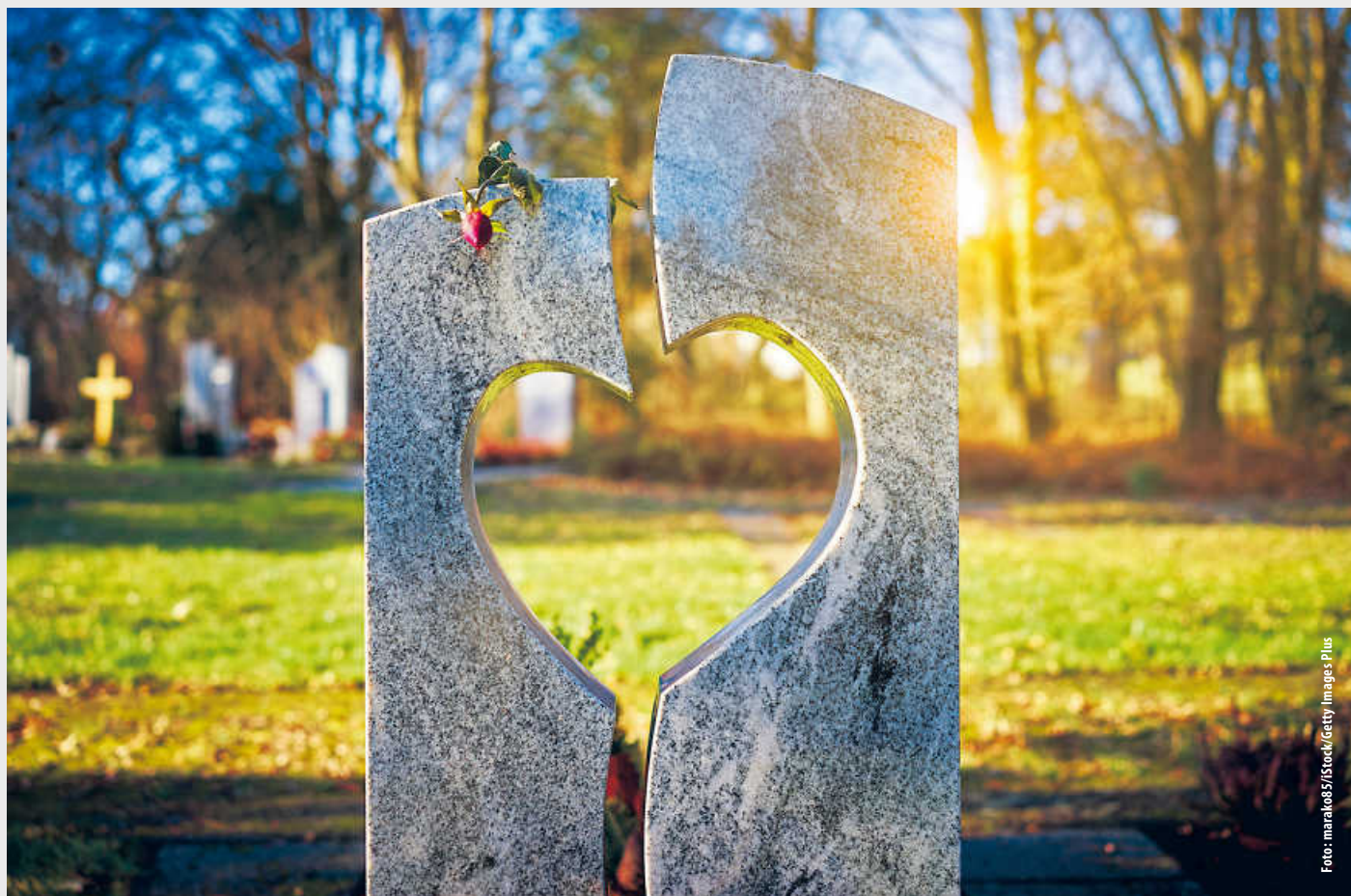

TRAUER



**Brühler Bestattungsinstitut  
GREDEL** (Inhaber BVS Gaa & Co. Schwetzingen)  
Rheinauer Straße 15  
68782 Brühl

☎ 0 62 02-7 15 28

Rund um die Uhr für Sie erreichbar

Wir sind seit über 50 Jahren  
der Bestatter Ihres Vertrauens



Foto: La\_Cornio/Stock / Getty Images Plus

**BESTATTUNGSI**<sup>G</sup>  
**NSTITUT**<sup>m</sup>  
**ALEXANDER KLEIN**<sup>b</sup><sup>H</sup>

Menschlich • Individuell • Fachlich



Darf ich Papa noch  
etwas mitgeben?  
Sarg / Urne gestalten.

Der ganz persönliche  
Abschied.

Hauptstraße 112 / 1  
69214 Eppelheim  
06221 / 76 33 50

Dreieichenweg 1  
68723 Oftersheim  
06202 / 970 45 35

Im Trauerfall 24h erreichbar | [www.best-klein.de](http://www.best-klein.de)

Es sandte mir das Schicksal tiefen Schlaf.  
Ich bin nicht tot, ich tauschte nur die Räume.  
Ich leb in euch, ich geh in eure Träume,  
da uns, die wir vereint, Verwandlung traf.

Ihr glaubt mich tot, doch dass die Welt ich tröste,  
leb ich mit tausend Seelen dort,  
an diesem wunderbaren Ort,  
im Herzen der Lieben. Nein, ich ging nicht fort,  
Unsterblichkeit vom Tode mich erlöste. Michelangelo

Wenn das Licht erlischt,  
bleibt die Trauer.  
Wenn die Trauer vergeht,  
bleibt die Erinnerung.

**BESTATTUNGEN**

*Seitz*  
Ihr Trauerfall in guten Händen.

Tel.: 0 62 02 - 970 38 48  
[www.bestattungen-seitz.de](http://www.bestattungen-seitz.de)

Tag und Nacht für Sie erreichbar!

**BRÜHL • Mannheimer Str. 41**

**NEU**  
Ausgabe  
Frühjahr

## Welcher Beruf passt zu mir?

INFO

Berufsorientierung ist ein Prozess mit zwei Seiten: Auf der einen stehen Jugendliche, die sich selbst orientieren, ihre eigenen Interessen, Kompetenzen und Ziele kennenlernen. Auf der anderen stehen die Anforderungen der Arbeitswelt, auf die hin junge Menschen reagieren müssen. Beide Seiten müssen immer wieder neu abgestimmt werden.

Angebote der Berufsorientierung unterstützen junge Menschen, diesen Prozess zu meistern. Nach wie vor stellen unklare Berufsvorstellungen das größte Ausbildungshindernis bei der erfolglosen Besetzung von Ausbildungsplätzen dar. Verschärf dir erst mal einen Überblick! Wie jetzt – ein Fliesenarbeiter nicht mit Glas/Kaufmann und Kaufmann für Baumanagement zählen zu den Handwerksberufen? Und was macht eigentlich eine Kirschnerin, ein Böttcher oder ein Galvaniseur? Von der Änderungsschneiderin über den Informationselektroniker bis hin zum Zweiradmechaniker: Das Handwerk bietet dir 130 verschiedene Ausbildungsberufe. Klar, dein zukünftiger Beruf sollte zu dir passen. „Das sagt sich so einfach“, wirst du

jetzt denken. Sicher, es fällt nicht jedem leicht, herauszufinden, welcher Beruf der richtige ist. Und die Entscheidung für einen Beruf ist nicht dasselbe wie Shopping im Supermarkt: Blick ins Regal und rein in den Einkaufswagen. Der Beruf entscheidet darüber, ob es dir gut geht und ob du dich wohlfühlst. Da lohnt es sich, für die Wahl einige Zeit zu investieren. Deshalb: Die Berufswahl will gut überlegt sein, schließlich ist es eine langjährige Entscheidung – oft fürs ganze Leben.

Wie suchst du den richtigen Beruf für mich aus? Die eigenen Interessen und Fähigkeiten helfen bei der Berufswahl. Wer gern vereist oder im Ausland arbeitet, wird sich eher in der Hotel- und Reisebranche nach einem Beruf umsehen. Arbeiten mit Holz,



Edelmetallen oder Farben ist etwas für handwerklich und künstlerisch Begabte.

Am besten ihr sucht euch ein paar Berufe aus, die aufgrund eurer Fähigkeiten infrage kommen und erstellt daraus eine Liste. Ganz oben steht euer Lieblingsberuf, darunter folgen alle Berufe, die ebenfalls infrage kommen.

Solltet ihr nicht ständig werden oder einfach noch unsicher sein – lasst euch nicht entmutigen. Sucht, falls noch nicht geschehen, die Berufsberatung der Agentur für Arbeit auf. Sie informiert euch – und weret ihr

auch eure Eltern – in Berufsberatungszentren (BIZ) über

- Ausbildung und Studium
- Berufsbilder und deren Anforderungen
- Vermittlung in Ausbildungsstellen
- mögliche Alternativen zur Ausbildung

Die Berufsberatung ist „da“ Adressen für alle, die vor einer beruflichen Entscheidung stehen. Ihr könnt

Überlasst nichts dem Zufall – also surfen!

[www.lokalmatador.de](http://www.lokalmatador.de)  
[www.ausbildung.de](http://www.ausbildung.de)  
[www.banchoberberuf.de](http://www.banchoberberuf.de)  
[www.wissen-beruf.de](http://www.wissen-beruf.de)  
[www.bewerbung.com](http://www.bewerbung.com)  
[www.ausbildungsz.de](http://www.ausbildungsz.de)  
[www.mittelstadt.de](http://www.mittelstadt.de)  
[www.handwerkskammer.de](http://www.handwerkskammer.de)

▶ 2 0 2 2

# AUSBILDUNGS SCOUT

## Ausgabe Frühjahr 2022

- mit Angeboten zahlreicher Unternehmen und Dienstleister
- mit vielen Infos zur Berufswahl und individuellen Zukunftsplanung
- mit Vorstellung von Arbeitgebern aus unterschiedlichen Branchen

**Ausbildungsscout Print gibt es ab Mitte Februar an Schulen und öffentlichen Auslagestellen. Und Digital als Download unter [www.lokalmatador.de/ausbildungsscout/](http://www.lokalmatador.de/ausbildungsscout/)**

Ausbildungsscout – das bewährte Werbemedium für Berufswahl, Aus- und Weiterbildung bringt Menschen zusammen, auch Sie?

Ihre Medienberaterin oder Ihr Medienberater vor Ort berät Sie gerne zu Anzeigenschaltung, Gebietsbelegung und interessanten Details.



Mehr Informationen unter [www.nussbaum-business.de/print/ausbildungsscout/](http://www.nussbaum-business.de/print/ausbildungsscout/)



Im Notfall 24 h  
telefonisch erreichbar

**Pflegedienst Triebskorn gGmbH - Ihr Dienst für häusliche Altenpflege und Krankenpflege**

- Grund- und Behandlungspflege
- Palliativpflege, Demenz-Betreuung
- Mobile Beratungen
- Betreutes Wohnen
- Zertifizierte Wundversorgung
- Versorgung mit Pflegehilfsmitteln

Viele Menschen möchten im Alter, bei Krankheit oder Behinderung in ihrer vertrauten Umgebung wohnen. Wir helfen ihnen dabei - mit unserer langjährigen Erfahrung im Pflegedienst und einem qualifizierten Personal.

Bürozeiten Mo-Fr 9.00-13.30 Uhr. **Tel:** 0 62 02 / 70 29 61  
Sprechzeiten jederzeit nach telefonischer Vereinbarung. **Mail:** info@pflagedienst-triebskorn.de  
**Web:** www.pflagedienst-triebskorn.de

Mannheimer Straße 1, 68782 Brühl ■ Hildastraße 9, 68775 Ketsch



... Frische und Vielfalt

**Embach**

68782 Brühl  
Luitschilling 28  
Tel.: 06202 74053

68723 Ottersheim  
Eichendorffstraße 44  
Tel.: 06202 126730

**Der Lebensmittelpunkt.**  
**Wir freuen uns auf Sie!**

**GIESE METALLBAU**  
GmbH

Rennerswald 5 • 68782 Brühl  
Telefon: 06202-74544  
www.edelstahlgiese.de  
kontakt@edelstahlgiese.de

**Edelstahl & Aluminium**

- ◆ Balkongeländer ◆ Treppengeländer ◆ Französische Geländer
- ◆ Vorsatzbalkone ◆ Überdachungen ◆ Vordächer ◆ Carports
- ◆ Tore / Türen / Zäune ◆ Trennwände / Sichtschutz ◆ Müllboxen

Zertifiziert nach DIN EN 1090

**AUTO**

**ACHTUNG**

**ANKAUF GEPFLEGTER FAHRZEUGE & Sportwagen – Wohn- und Reisemobile – SUVs – Cabriolets – Old-/New- und Youngtimer & gepflegter Fahrzeuge aller Marken & Modelle – gerne auch hochpreisiger Fahrzeuge!**

**0711 - 3424 7363**  
**info@auto-schwab-fellbach.de**

**WINTERPREISE**

**50%** auf jede MARKISE

Besuchen Sie unsere großen Markisenausstellungen  
Do + Fr 9-13 + 14-18 Uhr  
Sa 9-15 Uhr • Mo - Mi geschlossen

**38 Jahre DITTMAR**

Darmstädter Str. 4 | 0 62 51 / 64625 Bensheim | 860 4199 | Östlicher Graben 4 | 0 63 59 / 67269 Grünstadt | 840 600 | Untere Langgasse 25 | 0 62 32 / 67346 Speyer | 318 5327

**www.markisen-dittmar.de**

**GRATIS:** Zu jeder neugekauften Markise einen Markisen-Motor im Wert von **€ 300.-**

**FAMILIENANZEIGEN**

**Gastfamilien gesucht!**

Holen Sie sich die Welt nach Hause und schaffen Sie sich unvergessliche Erinnerungen. Kultureller Austausch mit attraktiver Vergütung!

**ACADEMY OF LANGUAGES**  
by F+U International

69117 Heidelberg | Tel.: 06221 912035  
Mail: gastfamilien.hd@fuu.de  
academy-languages.de/gastfamilie

**DIE GUTE TAT**

**Alte Oma-Nähmaschine Pfaff auf**  
Näh Tisch mit Fußpedal zu verschenken. Tel. 0157 33744827

**Schlafcouch 2 m x 1 m,**  
ausgezogen 2 m x 1,5 m, Metallfüße, Stoff blau, mit Stauraum. Zu verschenken nur an Selbstabholer. Tel.: 06202-75088

**Kunstführer, ca. 60 Kl.**  
Broschüren über Kirchen u. Klöster (vorwiegend deutsche) zu versch. Tel. 06202/14197

**UNTERRICHT**

**Nachhilfe**

Klasse 4 bis zum Abi  
Mathe, Deutsch, Englisch,  
sehr preiswert (gewerblich)

**01579 2470304**

## GASTRONOMIE



### Essen auf Rädern – Qualität von Ehrenfried Komplett-Menü, inkl. Salat, nur 7.10 €

Frisch gekocht und heiß geliefert! – auch für Vegetarier –  
Probierpreis für Neukunden: 3 Menüs zu je 5 €

gültig vom 14.02.  
bis 20.02.2022

- Mo. Pfälzer Kartoffelsuppe mit Bockwurst (Schwein) und Dampfnudel
- Di. Makkaroni mit bunter Pastasauce (Paprika, Zwiebeln, Kräuter), dazu Karottensalat
- Mi. Überbackene Auberginen mit Kräuterpüree und Mischsalat
- Do. Schweinekammsteak in Pfefferrahmsauce mit Rosenkohl Gemüse und Salzkartoffeln
- Fr. Pangasiusfilet mit Dillrahmsauce, Kräuterreis und Chinakohlsalat
- Sa. Gemüseaultaschen in Käsesauce
- So. Rindergulasch in Kräuterschmand mit Mischgemüse und Nudeln

**Kostenlose Bestellhotline 0800-347 36 37**

weitere Angebote: [www.ehrenfried.de](http://www.ehrenfried.de)

**Malteser**  
...weil Nähe zählt.

**ab € 6,45**

**Lecker. Vielfältig.  
Zuverlässig.**  
Malteser Menüservice

*Auch an Sonn- und Feiertagen!*

Für Neukunden bieten wir eine Probeweche zum halben Preis an.  
Weitere Informationen unter **0800 30 20 10 3** (kostenfrei)  
[www.malteser-wiesloch.de](http://www.malteser-wiesloch.de)

## IMMOBILIEN-KAUFGESUCHE

### Suche Eigentumswohnung in

Ketsch, Brühl, Schwetzingen oder Umgebung. Angebote  
gerne an: 0175/3205229

## IMMOBILIEN

**Geprüfte Käufer suchen  
Häuser & Wohnungen**

**immo 68**

immo68 - Erik Pietruska  
Immobilienwirt Dipl. E.I.A.  
Sachverständiger für die  
Immobilienbewertung  
Telefon 0621-799 4004  
[www.immo68.de](http://www.immo68.de)

**Bieten Sie Ihre Immobilie unverbindlich an!**

**Werbung bringt Erfolg!**

ANZEIGE

## EXPERTENTIPP



## TEILUNGSERKLÄRUNG

Wenn ein Sondereigentum innerhalb einer Eigentümergemeinschaft verkauft wird, muss eine Teilungserklärung vorhanden sein. Dies sind in den meisten Fällen Eigentumswohnungen, einzeln trifft man auch auf Reihenhäuser, die auf einem gemeinschaftlichen Grundstück stehen und eine Eigentümergemeinschaft bilden, oder auch gewerbliche Eigentümergemeinschaften, z.B. Bürohäuser. In größeren Wohnsiedlungen mit mehreren verschiedenen, rechtlich selbständigen Eigentümergemeinschaften, findet man auch sog. „Garagengemeinschaften“.

Die Teilungserklärung regelt die Aufteilung des jeweiligen Gegenstands des Sondereigentums und des gemeinschaftlichen Eigentums, deren Gebrauch und damit die Rechte und Pflichten der einzelnen Eigentümer untereinander. Bestandteil der Teilungserklärung sind u.a. die Gemeinschaftsordnung und der Aufteilungsplan.

Im Aufteilungsplan sind die zur Darstellung des aufzuteilenden Gebäudes notwendigen Zeichnungen, d.h. Grundrisse, Ansichten und Gebäudeschnitt(e), im Maßstab 1:100 enthalten.

Die Höhe der Miteigentumsanteile werden meist in Tausendstel angegeben. Wenn beispielsweise der Anteil einer zu verkaufenden Eigentumswohnung mit 320/1.000 angegeben wurde, gehören dem Eigentümer somit 32% des Gesamtobjektes incl. Grundstück (Ausnahme Erbbaurecht).

Beim Kauf einer Immobilie sollten Sie sich in der Teilungserklärung über den Umfang des Sondereigentums und des Gemeinschaftseigentums informieren, bzw. welche Gebrauchsregelungen, z.B. Sondernutzungsrechte, festgelegt sind.

Bekannt aus  
der Fernseh-  
Werbung  
bei RTL  
und NTV

### DIE KÖNIGSKINDER IMMOBILIEN

Verkaufen Sie Ihre Immobilie, Ihr Gewerbeobjekt, Ihr Grundstück (egal ob bebaubar oder nicht, egal ob Abrisshaus) an unsere bonitätsstarken, vorgemerkten Kunden (Finanzierung liegt vor) **oder einfach direkt an uns.\***

**0800 5800 200**  
**Kostenlose Hotline**

\* vorbehaltlich einer internen Prüfung

Ansprechpartner:  
**Dr. Wilken und Dr. Barth**



**EIN STARKES TEAM  
AN IHRER SEITE**

**KÖNIGSKINDER**  
IMMOBILIEN

**Werden Sie Franchisenehmer.  
Werden Sie ein Königskind.**

[info@koenigskinder.de](mailto:info@koenigskinder.de) | [www.koenigskinder.de](http://www.koenigskinder.de)

## MIETGESUCHE

**Zuverlässige Familie** mit gesichertem Einkommen und **2 Kindern** sucht in Brühl und Umgebung ein schönes **Haus** (EFH/DH/RH) mit eigenem Garten zur **Miete**.

Wir freuen uns sehr über Ihr Angebot oder eine Vermittlung, **Familie Lutz**

**Mail:** haus-mieten@hotmail.com / **Tel:** 0163-2675515

## STELLEN

jobsuche**3W**

### Suche Haushaltshilfe

4-5x wöchentlich, ca. 4 Std., für älteren Herrn zum Einkaufen und Kochen, Entgelt nach Vereinbarung. Interessenten bitte melden unter ☎ 0151/59415476

### Nebenjob gesucht?

Wir bieten Jobs als Telefon-Interviewer (m/w/d) an flexiblen Arbeitstagen.  
Mo. - Do. von 17:15 - 21:00 Uhr,  
Nähe Hbf Mannheim.  
Forschungsgruppe Wahlen  
Telefonfeld GmbH ☎ 0621 / 1233 123



Tom's Tierwelt ist seit über 25 Jahren der Ansprechpartner für Tiernahrung und Zubehör in Heidelberg. Wir sind ein familiär geführtes Unternehmen und nicht tierführend.

Für unseren Tom's Tierwelt Fachmarkt in **Heidelberg, Grenzhöfer Weg** suchen wir ab sofort engagierte

## Verkäufer (m/w/d)

**Vollzeit (40 Std./Woche) und Teilzeit (25 Std./Woche)**

für die Abteilungen Hund, Katze, Vogel und Nager, die/der uns mit Hingabe bei unserer täglichen Arbeit unterstützt.

Wir wünschen uns für diese Position eine/n motivierte/n Teamplayer/in, der/die zielorientiert und fachlich kompetent seine/ihre Aufgaben erfüllt. Sie verfügen bereits über eine Ausbildung und/oder Berufserfahrung im Zoofach- oder Einzelhandel.

Haben vielleicht sogar Haustiere?

Bewerben Sie sich jetzt.



Ihre ausführlichen Bewerbungsunterlagen unter Angabe Ihrer Gehaltsvorstellung und Ihres frühestmöglichen Eintrittstermins senden Sie bitte an:  
**ZOO & Co. – Tom's Tierwelt**  
**BSW-Tiernahrungsvertrieb GmbH**  
z.Hd. Frau Sonja Wietheger  
Grenzhöfer Weg 31, 69123 Heidelberg  
tiernahrung-wietheger@t-online.de

**Zu einer Bewerbung gehören immer Anschreiben, Lebenslauf und Zeugnisse.**



Wir suchen für unser Unternehmen **BADER Service GmbH** am Standort **Östringen** (zwischen Bruchsal und Heidelberg)

## Kundenberater (m/w/d)

in Vollzeit oder Teilzeit

Sie sind auf der Suche nach einem krisensicheren Arbeitsplatz, auch während der Corona Pandemie? Sie suchen eine neue Herausforderung mit spannenden Aufgaben? Und sind motiviert, teamfähig und kreativ? Dann sind Sie bei uns richtig!

### Ihre Aufgaben:

- Kompetente telefonische Beratung und Betreuung der BADER - Kunden und Interessenten
- Beratung zu einzelnen Produkten oder bei Fragestellungen rund um das Warenangebot
- Aufnahme und Erfassung von Bestellungen
- Betreuung der Kunden rund um alle Fragen der Bestellung

### Ihr Profil:

- Ausgeprägte Kommunikationsfähigkeit und hohe Kundenorientierung
- fließende Deutschkenntnisse (C1) und freundliches Ausdrucksvermögen
- Sicherer Umgang mit dem PC & der Tastatur
- Zuverlässigkeit, eigenverantwortliche Arbeitsweise und eine schnelle Auffassungsgabe
- Zeitliche Flexibilität von Montag bis Samstag

### Und sonst noch?

- Mehr als 12 Monatsgehälter
- Dienstleister für verschiedene namhafte Versandhändler
- Nur die allerneueste Einrichtung und die modernste Technik – ohne Kompromisse
- Zeitkonto für Voll- und Teilzeitmitarbeitende
- „Wir-Gefühl“ - wir arbeiten im Team und unterstützen uns gegenseitig

### Was zeichnet uns aus?

- **Kein Zeitdruck:** Sie telefonieren so lange mit Ihren Kunden, wie diese es wünschen, um sich rundherum wohl zu fühlen
- **Kein Verkauf:** Ihre Kunden möchten in Ruhe bestellen oder haben Fragen - da müssen Sie nicht auch noch zusätzlich aktiv verkaufen
- **Keine unangenehmen Arbeitszeiten:** Wir arbeiten von Montag - Samstag
- **Keine komplizierten Kundensysteme:** Wir haben unsere eigene Software - nach den Wünschen unseres Teams entwickelt
- **Kein Druck:** Kein Vorgesetzter „bombardiert“ Sie täglich mit Zahlen und Quoten

Wir geben auch motivierten Quereinsteigern die Chance Teil des Teams zu werden. Unser Unternehmen wächst und investiert in die Zukunft. Wir freuen uns, wenn auch Sie unser tatkräftiges Team unterstützen. Schicken Sie uns Ihre aussagekräftige Bewerbung inklusive Zeugnissen unter Angabe des möglichen Eintrittstermins und Ihrer Gehaltsvorstellung bevorzugt per E-Mail an: [karriere@bader.de](mailto:karriere@bader.de)



ANZEIGE

Die große **Arthrose** Sprechstunde

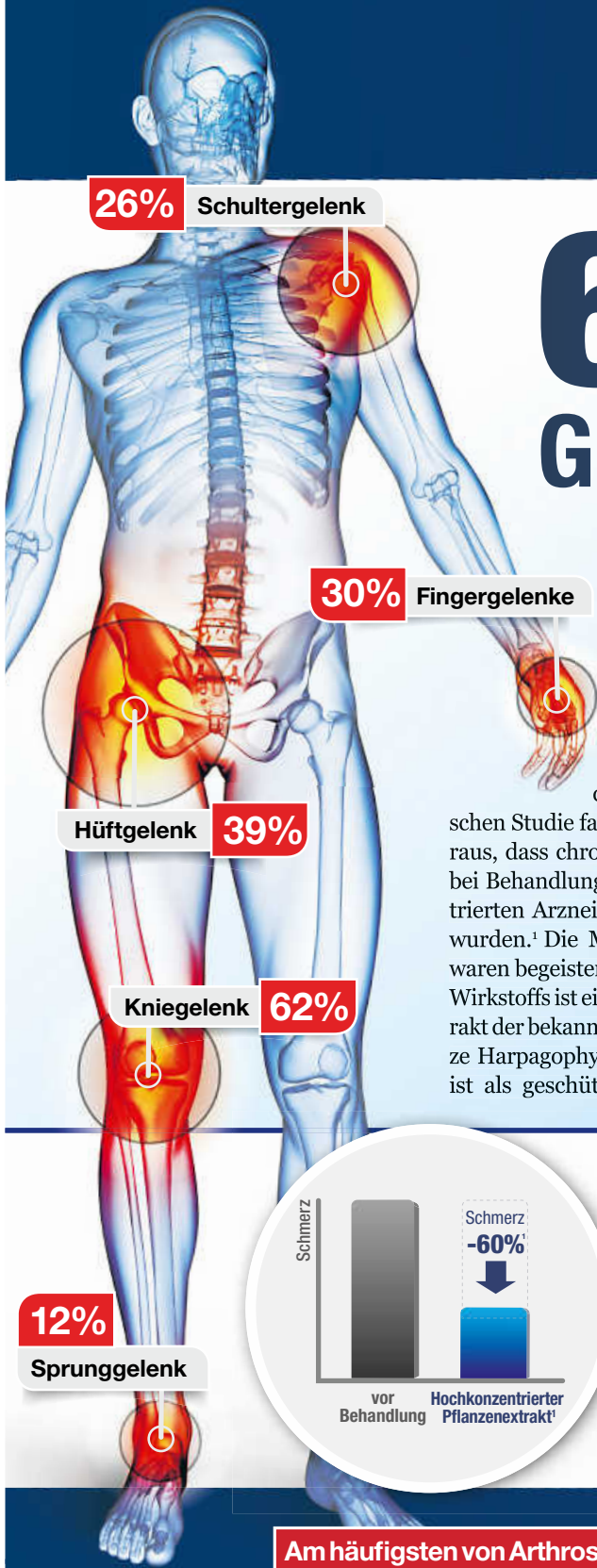

# 60% weniger Gelenkschmerzen<sup>1</sup>

**F**ür mehr als 15 Millionen Deutsche gehören Gelenkschmerzen zum täglichen Leben. Bei der überwiegenden Mehrheit ist Gelenkverschleiß (Arthrose) die Ursache. In einer klinischen Studie fanden Wissenschaftler heraus, dass chronische Gelenkschmerzen bei Behandlung mit einem hochkonzentrierten Arzneistoff um 60% gemindert wurden.<sup>1</sup> Die Mediziner und Patienten waren begeistert. Basis des untersuchten Wirkstoffs ist ein hochkonzentrierter Extrakt der bekannten Arthrose-Arzneipflanze *Harpagophytum procumbens*. Dieser ist als geschützter HPG2400-Extrakt<sup>®</sup>

im Arzneimittel Gelencium EXTRACT (Apotheke, rezeptfrei) enthalten und hochdosiert aufbereitet. Im Vergleich zu den meisten bisherigen Therapien (Tagesdosis: 960 mg) beträgt die aufgenommene Wirkstoffdosis bei Gelencium EXTRACT 2.400 mg.<sup>2</sup> Hiervon profitieren insbesondere Arthrose-Betroffene mit wiederkehrenden Beschwerden, die meist eine besonders nebenwirkungsarme<sup>3</sup> Langzeittherapie suchen. Denn: Harpagophytum-Arzneimittel sind sehr gut verträglich – mehr als 97% aller Anwender haben keinerlei Nebenwirkungen.<sup>3</sup>

**Fazit: Mit Gelencium EXTRACT können Sie Gelenkschmerzen wirksam lindern.<sup>1</sup> Fragen Sie in Ihrer Apotheke nach Gelencium EXTRACT.**

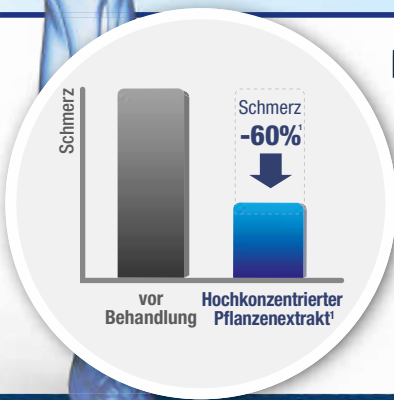

## Meistverkaufte pflanzliche Arthrose-Tablette<sup>4</sup>

Die Vorteile des hochdosierten HPG2400-Extraktes<sup>®</sup> liegen auf der Hand: Die Kombination aus starker Schmerzlinderung<sup>1</sup> bei sehr guter Verträglichkeit<sup>3</sup> ist für Betroffene mit akuten als auch chronischen Gelenkschmerzen gleichermaßen ein Segen. Die Wirksamkeit wurde klinisch bestätigt.<sup>1</sup> Der potente Extrakt ist unter dem Namen Gelencium EXTRACT in praktischer Tablettenform in allen Apotheken erhältlich. Kein Wunder, dass Gelencium EXTRACT Deutschlands meistverkaufte pflanzliche Tablette bei Arthrose ist.<sup>4</sup>

**Am häufigsten von Arthrose betroffene Gelenke.**

<sup>1</sup> Chrubasik. In Phytomedicine, 2002 Apr;9(3):181-94; Anwendungsbeobachtung ohne Randomisierung und Verblindung. <sup>2</sup> Die Standard-Tagestherapie bei Harpagophytum Procumbens-Monopräparaten in Deutschland beträgt bisher 960 mg - 94% der in Deutschland verkauften Packungen entsprachen dieser Tagesdosis (Quelle: Insight Health, 2019). Die Tagestherapie von Gelencium Extract beträgt demgegenüber 2.400 mg. <sup>3</sup> Vlachojannis. Phytother. Res. 2008; 22:149-152. Systematische Meta-Analyse von 28 klinischen Studien. <sup>4</sup> Absatz nach Packungen, Harpagophytum Procumbens-Monopräparate (Tabletten), Quelle: Insight Health, Jan. - Okt. 2021

**Pflichttext: Gelencium EXTRACT Pflanzliche Filmtabletten.** Wirkstoff: 600mg Teufelskrallenwurzel-Trockenextrakt. Zur Anwendung bei Erwachsenen. Pflanzliches Arzneimittel zur unterstützenden Behandlung bei Verschleißerscheinungen (degenerative Erkrankungen) des Bewegungsapparates. Zu Risiken und Nebenwirkungen lesen Sie die Packungsbeilage und fragen Sie Ihren Arzt oder Apotheker. Heilpflanzenwohl GmbH • Helmholzstraße 2-9 • 10587 Berlin.

Für die Apotheke



- ✓ 60% weniger Gelenkschmerzen<sup>1</sup>
- ✓ Verbesserung der Beweglichkeit
- ✓ Sehr gute Verträglichkeit<sup>3</sup>

**Gelencium EXTRACT:**  
**75 Tabletten:** PZN 16236733  
**150 Tabletten:** PZN 16236756  
**2 x 150 Tabletten:** PZN 17532250

[www.gelencium.de](http://www.gelencium.de)

## AUTO UND ZWEIRAD



Mehr zum Thema finden Sie auch auf  
[www.lokalmatador.de/auto-zweirad/](http://www.lokalmatador.de/auto-zweirad/)

### ANKAUF VON KRAFTFAHRZEUGEN ALLER ART

Pkw – Zweiräder – Oldtimer – Transporter etc.  
(auch mit Mängeln, ohne TÜV oder Unfallschäden)

**!!! Seriose Barabwicklung !!!**

**Kfz-Handel M. Seib • Tel. 06202 5772919 od. 0171 6522256**

### Wischerblätter pfleglich behandeln

Gute Sicht im Regen ist abhängig von einem Hundertstelmillimeter. Denn so schmal ist die Auflagefläche des Wischblatts auf der Scheibe. Bei der Herstellung wird die Wischlippe zumindest bei Markenfabrikaten auf ein Tausendstelmillimeter genau geschliffen. Auf der Scheibe verformt sie sich ein wenig unter der Anpresskraft des Wischarms und kann dann das Wasser perfekt abziehen. „Damit das so bleibt, sollten Autofahrer ein paar Punkte im Augenmerk behalten“, rät Experte Eberhard Lang. Generell empfiehlt er, sollten die Wischer mehrmals jährlich überprüft, bei Bedarf getauscht und dabei Produkte renommierter Marken bevorzugt werden.

#### Empfindliche Silikonlippen

Sind es zu den wärmeren Jahreszeiten vor allem die harten Insektenüberreste, die den filigranen Silikonlippen zusetzen, so machen ihnen in den

kälteren Jahreszeiten Eisreste den Garaus. Fremdkörper, die während der Fahrt unter die Gummis geraten, sollten bald vorsichtig entfernt werden. „Einmal mit einem weichen und feuchten Lappen den Gummi entlangfahren, reicht schon aus“, erläutert Lang. Das Ende ihrer Funktionsfähigkeit kündigen die Wischergummis durch Streifen oder Schlieren auf der Scheibe an. Spätestens dann ist ein Austausch fällig.

Eis, grober Schmutz, aber auch eine trockene Scheibe verkürzen die Lebensdauer des Wischergummis, weil dadurch die empfindliche Dichtlippe Schaden nimmt, die für den lückenlosen Kontakt zum Glas zuständig ist. „Deshalb sollten Autofahrer nach kalten Nächten darauf achten, dass überfrorene Scheiben vor dem Einschalten der Wischer vollständig aufgetaut und Eisreste restlos entfernt sind“, erinnert der TÜV SÜD-Fachmann. (TÜV SÜD/red)

Weitere Artikel finden Sie auch unter  
[www.lokalmatador.de/auto-zweirad/](http://www.lokalmatador.de/auto-zweirad/)



Foto: freemixer/E+/GettyImage

### E-Bike fahren auf Schnee und Eis?

Selbst, wenn es kalt wird und Schnee liegt, muss nicht sofort abgestiegen werden.

Verhält man sich richtig im Umgang mit dem Material, vor allem mit dem Herzstück des E-Bikes, dem Akku, dann ist der emissionsfreien Fortbewegung keine Grenze gesetzt.

**Was muss besonders beim E-Bike-Akku beachtet werden?** Kalte Temperaturen wirken sich negativ auf die Leistungsfähigkeit des Akkus aus. Wenn möglich, den Akku daher erst kurz vor der Fahrt in das E-Bike einsetzen.

Selbst bei kurzen Standzeiten den Akku entnehmen und bei Raumtemperatur aufbewahren. Während der Fahrt helfen spezielle Isolierungen, die einfach über den aufgesetzten Akku gestülpt werden können (sog. Tubes für Akkus).

#### Gibt es Winterreifen fürs E-Bike?

Es müssen nicht gleich Spike-Reifen sein, doch ein winter-taugliches Profil und eine entsprechende Gummimischung sind Grundvoraussetzung bei winterlichen Verhältnissen.

#### E-Bike-Pflege im Winter: Soll man waschen?

Die Pflege sollte in den kalten Monaten ganz oben auf der Tagesordnung stehen. Denn Regen, Schmutz und Salz auf den Straßen fördern die Korrosion und können einem Fahrrad ganz schön zusetzen.

Sprühwachs schützt Lack und Metallteile, Kontaktspray verdrängt Feuchtigkeit an elektrischen Verbindungen, etwa den Kontakten des Akkus.

Bei der Pflege nicht die Kette vergessen: Sie muss regelmäßig gereinigt und z.B. mit Kettenspray geölt werden

#### Mit dem E-Bike zur Arbeit im Winter: Keine Unterstellmöglichkeit - was tun?

Eine beheizte Fahrradgarage ist ideal, eine Unterstellmöglichkeit mit Dach und Windschutz die zweitbeste Alternative.

Am Baum oder Verkehrsschild festgemacht, knabbern nach und nach Feuchtigkeit und Kälte an der Substanz. Die Plastiktüte über dem Sattel allein hilft da wenig. (ots/ADAC SE/red)

Mehr Tipps zum E-Bike im Winter finden Sie auf [www.lokalmatador.de/webcode/thema-2546/](http://www.lokalmatador.de/webcode/thema-2546/)



Foto: Zephyr18/iStock/GettyImagesPlus/GettyImages

**SCHULTZ GmbH**  
SCHLOSSEREI | METALLBAU | MEISTERBETRIEB

Tür- und Fenstergitter gegen Einbruch  
Türen und Tore  
Treppen-/Balkon- und Außengeländer  
Reparaturarbeiten und Blechbearbeitung  
Schlosserarbeiten in Stahl, Edelstahl und Aluminium

**PLANKSTADT** Wilhelmstraße 37a | 68723 Plankstadt  
Fon 062 02. 4656 | www.schlosserei-schultz.de



**Dolce Vita**  
für Ihr  
**Zuhause?**

**Jetzt Termin vereinbaren!**

**WOLF**  
WOHNRAUMVERSCHÖNERER

Mannheimer Straße 113  
68723 Oftersheim  
Tel. 06202-9530500  
E-Mail: info@wolf-dmn.de  
Website: www.wolf-dmn.de

**FTM GmbH**  
Speyerer Str. 28 • 68782 Brühl  
Tel.: 06202-978 6040  
Mobil: 0173-95 48994  
E-Mail: info@ftm-hd.de  
Web: www.ftm-hd.de

für tolle Möglichkeiten

- Fliesenverlegung
- Badsanierung
- Terrassen- und Balkonsanierung
- Bodengleiche Dusche (gefliest)
- Trockenbauarbeiten
- Akustikdecken
- Brand- und Schallschutzwände
- Wandgestaltung

**JETZT PREISE SICHERN!**  
Schon heute an den nächsten Frühling denken.

**heckert**  
mannheimer landstraße 15  
68782 brühl/baden  
tel.: 06202 9479966  
mail: info@heckert-markisen.de  
web: www.heckert-markisen.de



Auch in der Corona Zeit sind wir für Sie da!

**hülter GmbH**

**Einbauküchen • Elektrogeräte**  
Technischer Kundendienst

**beko** **LIEBHERR** **Miele** **AEG** **Electrolux**

Hülter GmbH • 68723 Oftersheim • Walldorfer Str. 10  
☎ 0 62 02 / 5 10 00 • Fax 0 62 02 / 5 24 66 • E-Mail: huelter-oftersheim@gmx.de

**GARTEN- HAUS & MORE**  
Gartenarbeiten aller Art: Grünschnitt u. Fällung  
Auto-Bewässerung, Bodenarbeiten, Rasenverlegung  
Pflaster - Terrassen - Mauer - Zaun - Pergola  
Installationsarbeiten / IT-TV-HIFI-SAT / SANITÄR

**ALLROUND HANDWERKER GESUCHT** zur Festanstellung!  
info@garten-haus-more.de ☎ 0152-02785481 Inh. Bhatti

**HOTEL-RESORT WALDACHTAL**  
Natur, Ruhe & Erholung

**nur 284€**

**Kurzurlaub im Nordschwarzwald**  
Schwarzwaldzauber  
Wandern, Wellness, Genuss

3 x Übernachtungen  
3 x Verwöhn Pension  
30 € Vorteilsgutschein

**nur 284€** je Person



Hotelresort Waldachtal  
72178 Waldachtal  
Schwarzwald  
Tel. 07443 240 770  
info@hotel-waldachtal.eu  
www.hotel-waldachtal.eu

**GOLD-ANKAUF**  
Goldschmuck, Zahngold, Uhren, Goldmünzen  
**Juwelier Antalya**  
Schwetzingen (Fußgängerzone) • Tel. 06202 283918

**Als Entsorgungsfachbetrieb kümmern wir uns um Ihren Dreck ...**  
... und fahr'n ihn sauber, **PREISWERT** weg!

**Sperr-, Gewerbe-, Sondermüll, Bauschutt u. Holz**  
**Entrümpelungen, Haushalts-, Büro- und Gewerbe-Auflösungen**  
schnell und preiswert

**Mini-Container**

**Container Weis** Entsorgung GmbH  
Tel. **06224 71030**

## 24-STUNDEN-PFLEGE & SENIORENBETREUUNG

**Pflege und Betreuung im  
Eigenheim statt im Pflegeheim!  
Mit qualifiziertem Personal.**

Jetzt anrufen und unverbindlich informieren!

☎ 07135 30 90 553 [www.pflegebetreuung.eu](http://www.pflegebetreuung.eu)

## BARES FÜR WA(H)RES!

*Liebe Leser, werfen Sie Altes nicht weg, sondern machen Sie Altes zu Barem!*

### SERIÖSER PRIVATSAMMLER AUS HEIDELBERG

kauft alte Musikinstrumente, Porzellan, Bernstein, Nähmaschinen/Schreibmaschinen, Ferngläser, Blechspielzeug, Puppen, Münzen, alte Möbel, Zinn, Teppiche, alte Pelze, alten Goldschmuck/Armbanduhren, alte Kronleuchter, Orden, Militaria, alte Bilder, alte Gläser, alte Fotoapparate, Starwars-Figuren (1977-1985)...

Seriöse Abwicklung, Barzahlung, VHS

hygienisch & kontaktlos

**Freundliche fachliche Beratung durch  
Herrn Rebstock in Heidelberg ☎ 0152 24726948 oder 06221 3926971**



**Ihre Immobilienexperten** in der Region für  
alle Fragen rund um Ihre Immobilie, ob Immobilien-  
bewertung, Energieausweis, Kauf, Verkauf auch auf  
Rentenbasis und Vermietung.

Profitieren Sie von unserer über 41-jährigen Erfahrung.  
Rufen Sie uns an, mit uns kann man reden!

**GARANT**  
IMMOBILIEN

Telefon: 0621 84 55 78-0  
[mannheim@garant-immo.de](mailto:mannheim@garant-immo.de)  
[www.garant-immo.de](http://www.garant-immo.de)

## Dana Groen

**Rechtsanwältin  
Fachanwältin für Familienrecht**

Kolpingstr. 1 – 68782 Brühl  
Telefon 06202 4093096  
[www.kanzlei-groen.de](http://www.kanzlei-groen.de)

E-Mail: [kanzlei-groen@web.de](mailto:kanzlei-groen@web.de)



### Tätigkeitsschwerpunkte:

Familienrecht, Mietrecht, Erbrecht,  
Verkehrsrecht, Allgemeines Zivilrecht

**Vorhang auf für  
neue Gardinen?  
Bitteschön!**

**Raum<sup>3</sup>  
brenk**  
Wohnideen vom Spezialisten

Rheingoldstr. 8 | 68199 Mannheim | Tel. 0621 / 851648  
[www.brenk-wohnen.de](http://www.brenk-wohnen.de)



**Wir kaufen**

**Wohnmobile + Wohnwagen**

Tel. 03944 36160  
[www.wm-aw.de](http://www.wm-aw.de) Fa.



**SCHUHMACHER Behälterbau GmbH**  
Stahlbau • Schlosserei • Öltankservice

Lieferung von Heizöltanks aus Kunststoff und Stahl  
Reinigung und Entsorgung von Heizöltanks  
TÜV-Zulassung nach § 19.1 WHG  
EINBAU VON TANK-INNENHÜLLEN

69214 Eppelheim • Handelsstr. 11 • Tel. 06221 765260

## Arbeitskreis Leben e.V.

Hilfe und Beratung in schweren Lebenskrisen

[www.ak-leben.de](http://www.ak-leben.de)



**Baum & Garten**  
Raphael Orban  
Garten & Landschaftsbau  
(GaLaBau)

- Gartenplanung und Gestaltung • Grünanlagenpflege, Bepflanzungen
- Pflasterarbeiten, Kiesbeetanlagen • Baum-, Hecken und Strauchschnitt
- Baum- und Problemfällungen, Baumpflege (Seilklettertechnik)
- Hausmeisterservice

68782 Brühl • ☎ 06202 272845 • Mobil 0151 61017189 • [www.baum-garten-orban.de](http://www.baum-garten-orban.de)

